



ITA:

SOPRINTENDENZA PER I BENI AMBIENTALI E ARCHITETTONICI  
RAVENNA

42

4676

38

PROVINCIA E COMUNE: RA.RAVENNA

LUOGO DI COLLOCAZIONE: Museo Nazionale *inv. 1062*

PROVENIENZA:

OGGETTO: Formella raffig.: genio alato con cartiglio

EPOCA: sec. XV

AUTORE: Bottega dell'Italia settentrionale

MATERIA: avorio

MISURE: h. 3,7

ACQUISIZIONE:

STATO DI CONSERVAZIONE: buono

CONDIZIONE GIURIDICA: proprietà dello stato

NOTIFICHE:

ALIENAZIONI:

ESPORTAZIONI:

FOTOGRAFIE: A.F.S. (B.A.A.Ravenna) 40472 40379

RADIOGRAFIE:

## DESCRIZIONE

Ha forma rettangolare e reca un bassorilievo raffigurante un genio, in volo verso destra, che regge un cartiglio svolto.

Presso il margine laterale destro, si conserva, per metà una rosetta incisa dipinta di verde. Fondo a grandi foglie dai margini dentellati.

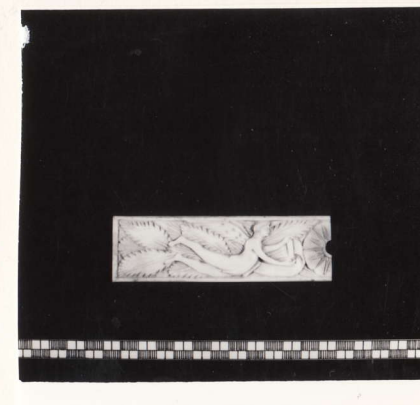

## ISCRIZIONI

## NOTIZIE STORICO CRITICHE

La laminetta potrebbe essere un elemento decorativo di un coperchio di cofanetto. Analoghe iconografie sono infatti riscontrabili sui cosiddetti cofanetti alla "certosina" appartenenti per lo più alla produzione generica di botteghe norditaliane del 400.

O.ZASTROW, Museo delle Arti Applicate. Gli avori.  
Milano 1978 (cat. 72)

inv. 1062

MOSTRE

la forma rettilineare e non  
un parallelogramma rettangolo  
in senso, in volo verso de-  
stra, che segue un cerchio  
avvolto.  
Tracce di mandala laterale de-  
stra, ed ancora, per nota in-  
na mostra l'angolo destra di  
verde, fondo a grandi foglie  
del mandala dorsale.

In funzione perché essere un elemento decorativo  
di un coperto di colore. Anche l'ornamento  
non infatti riconoscibile nel cerchio colorato  
alla "costanza" appartenenti per lo più alla pro-  
duzione generale di botteghe meridionali del 1800.

RA. RAVENNA  
L'anno 1810

Forma laterale: anche lato con cerchio

sec. XV  
Bottega dell'arte e dell'artigianato

avolo  
h. 18,7

sono  
proprietà di lo stato

A.P.S. (P.A.A. Ravenna) 1810

COMPILATORE DELLA SCHEDA IOLE CUNSOLO

*Iole CunsoLO*

DATA 13 LUG. 1981

REVISIONI

ALLEGATI

Io sottoscritto mi obbligo alla conservazione dell'oggetto descritto nel presente foglio secondo le norme della Legge 1 Giugno 1939 n. 1089 e Regolamento approvato con R. Decreto n. 363 del 30 Gennaio 1913; di conseguenza a non rimuoverlo dal posto che occupa, a non apportarvi modificazioni senza conseguire preventiva approvazione del Ministero dell'Istruzione, e a non menomarne in alcun modo il pubblico godimento.

DATA

VISTO DEL SOPRINTENDENTE

FIRMA

RISCONTRI INVENTARIALI

DATA

VISTO DEL SOPRINTENDENTE

FIRMA

DATA

VISTO DEL SOPRINTENDENTE

FIRMA

DATA

VISTO DEL SOPRINTENDENTE

FIRMA

OSSERVAZIONI

RIFERIMENTO VECCHIE SCHEDE