



IL MINISTRO DELLA PUBBLICA ISTRUZIONE

Considerato che il complesso monumentale costituito da **1 Castello e dalle Cure**

sito in Provincia di **SAVONA** Comune di **NOLI**

Frazione di è soggetto alle disposizioni di cui alla legge
1° giugno 1939, n. 1089 sulla tutela delle cose di interesse artistico e storico;

Bitenuta l'opportunità di evitare che sia danneggiata la prospettiva del monumento sopra cennato,
e che ne siano alterate le condizioni di ambiente e di decoro;

Considerato che, per perseguire le finalità suindicate, è necessario imporre delle particolari prescri-
zioni nei confronti dell'immobile sito in Provincia di **SAVONA**

Comune di **NOLI** Frazione di

segnato in catasto al **N. Foglio 13 mappa 41 partita 1015 fabbricato Rurale,**

di proprietà di **Strada Giulia ved. Uselli - Via Cavour 19 Alessandria**

paternità **fu Luigi** confinante con **Pontana Maria, Vessichelli An-**
tonio, Poggio Carlo, Comune di Noli, strada vic. le Villa Ross.

Visto l'art. 21 della predetta legge;

DECRETA :

Nei confronti dell'immobile sopra individuato vengono dettate le seguenti prescrizioni:

Art. 1. — È fatto divieto di eseguire opere che possano danneggiare la luce o la prospettiva, o comunque possano alterare le condizioni di ambiente e di decoro del monumento indicato in principio.

Art. 2. — Qualsiasi progetto di lavoro che comunque possa alterare l'attuale stato dell'immobile soggetto ai predetti divieti dovrà essere sottoposto al preventivo esame della Soprintendenza ai Monumenti competente per territorio, per l'eventuale approvazione.

Il presente decreto sarà notificato in via amministrativa al proprietario domiciliato in

Alessandria via **Cavour 19** a mezzo del
messo Comunale di **Alessandria**

A cura del Soprintendente **ai Monumenti della Liguria** esso verrà quindi
trascritto presso la Conservatoria dei Registri Immobiliari ed avrà efficacia nei confronti di ogni suc-
cessivo proprietario, possessore o detentore a qualsiasi titolo.

Roma, li **29 AGO 1936** 19.....

F. M. G.
IL MINISTRO

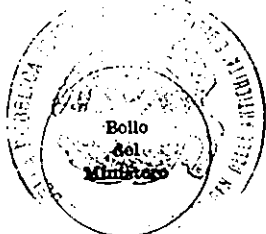

Per copia conforme
IL CAPO DELLA DIVISIONE





Alla CONSERVATORIA DEI REGISTRI IMMOBILIARI

di SAVONA

NOTA DI TRASCRIZIONE

a favore

DEL MINISTERO DELLA PUBBLICA ISTRUZIONE
(DIREZIONE GENERALE DELLE ANTICHITÀ E BELLE ARTI)

a carico

di (1) **Strda Giulia ved. Usuelli**

domiciliato in **ALESSANDRIA** Via **Cavour** N. **19**

Su richiesta del Ministro della Pubblica Istruzione si domanda, ai sensi e per gli effetti dell'art. 21 della legge 1° giugno 1939, n. 1089, la trascrizione del decreto ministeriale in data **29 Agosto** 19**56** notificato a mezzo del messo comunale di **ALESSANDRIA** il **4 settembre** 19**56** che si unisce alla presente in copia conforme con il quale sono state imposte particolari prescrizioni nei confronti dell'immobile (2)

sito in Provincia di ~~ALEXANDRIA~~ **SAVONA** Comune di **NOLI**

Frazione di segnato in catasto ai numeri di mappa **41 e 42 del Foglio 14, partita 1015.**

confinante (4) **Proprietà Fontana, Vessichelli, Poggio, Comune di Noli e Strada vicinale Villa Rosa.**

GENOVA, li 19**56**

IL SOPRINTENDENTE

(A. Dillon)

- (1) Cognome, Nome e Paternità.
- (2) Natura dell'immobile.
- (3) Numeri catastali e delle mappe censuarie.
- (4) Indicare almeno tre confini dell'immobile.

UFFICIO IPOTECARE DI ...

lea

30 OTT 1956

SCRITTA LI ...

VOL. *828* ... REG. PART. ...

REG. N. *256/3909* D'ORD. ...

RICEVUTE LINE ...

IL CONSERVATORE

[Handwritten signature]

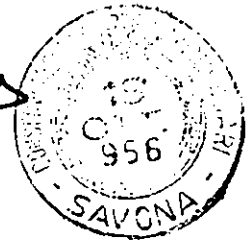



MINISTERO PER I BENI E LE ATTIVITA' CULTURALI
UFFICIO CENTRALE PER I BENI AMBIENTALI ARCHITETTONICI ARCHEOLOGICI
ARTISTICI E STORICI

ISTITUTO CENTRALE PER IL CATALOGO E LA DOCUMENTAZIONE



	TASK (tipo scheda)	A	LIR (livello di ricerca)	IV
NCT	NCTR (codice regione)	07	NCTN (n. cat. gen.)	00111488
	ESC (ente schedatore)	S20		
	ECP (ente competente)	S20		
PVC	PVCP (provincia)	SV	PVCC (comune)	Noli
	PVCF (frazione)			
	PVCL (località)			
CST	CSTN (numero d'ordine)		CSTD (denominazione)	
	CSTA (carattere amministrativo del c.s.)			
ZUR	ZURN (numero)		ZURD (tipo e denominazione)	
SET	SEIT (tipo)			
	SETN (num. del settore)		SFTD (denominazione)	
	SETP (num. del settore)			
OGI	OGTT (tipo)	castello		
	OGTQ (qualificazione)	comunale		
UBV	OGTD (denominazione)	castello di monte Ursino		
	UBVD (denom. spazio viabilistico/affaccio principale)		strada comunale per il castello	
	UBVN (numero civico)		UBVK (indic. chilom.)	
CTS	CTSF (foglio)	14	CTSD (data foglio)	1980
	CTSP (particella)	A		
CDG	CDGG (indicazione generica)	proprietà ente locale		
	CDGS (indicazione specifica)	comune di Noli		
	CDGI (indirizzo)	Piazza milite ignotio 6, Noli		
ALN	ALNT (tipo evento)		ALND (data)	
VIN	VINL (legge)	L.1089/1939	VINA (articolo)	art 4
	VIND (estremi provvedimento)	1956/08/29	VINR (data registr.)	1956/11/22



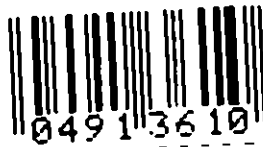

IL MINISTRO DELLA PUBBLICA ISTRUZIONE

Considerato che il complesso monumentale costituito da **1 Castello e dalle mura**

sito in Provincia di **SAVOIA** Comune di **NOVE**
Frazione di è soggetto alle disposizioni di cui alla legge
1° giugno 1939, n. 1089 sulla tutela delle cose di interesse artistico e storico;

Ritenuta l'opportunità di evitare che sia danneggiata la prospettiva del monumento sopra cennato,
e che ne siano alterate le condizioni di ambiente e di decoro;

Considerato che, per perseguire le finalità suindicate, è necessario imporre delle particolari prescri-
zioni nei confronti dell'immobile sito in Provincia di **SAVOIA**
Comune di **NOVE** Frazione di
segnato in catasto al N° **2 Foglio 14 - mappa 494 - partita 130**
di proprietà di **Scotti Carlo**
paternità **Su Virginio** confinante con **strada del Castello, Bottini**
Vincenzo, Corano di Nelli, Bodono Angela.

Visto l'art. 21 della predetta legge;

DECRETA :

Nei confronti dell'immobile sopra individuato vengono dettate le seguenti prescrizioni:

Art. 1. — È fatto divieto di eseguire opere che possano danneggiare la luce o la prospettiva, o comunque possano alterare le condizioni di ambiente e di decoro del monumento indicato in principio.

Art. 2. — Qualsiasi progetto di lavoro che comunque possa alterare l'attuale stato dell'immobile soggetto ai predetti divieti dovrà essere sottoposto al preventivo esame della Soprintendenza ai Monumenti competente per territorio, per l'eventuale approvazione.

Il presente decreto sarà notificato in via amministrativa al proprietario domiciliato in
NOVE via a mezzo del
messaggio Comunale di **NOVE**

A cura del Soprintendente **ai Monumenti della Liguria** esso verrà quindi
trascritto presso la Conservatoria dei Registri Immobiliari ed avrà efficacia nei confronti di ogni suc-
cessivo proprietario, possessore o detentore a qualsiasi titolo.

Roma, li **29** **AUG.** 19**36**

IL MINISTRO

S.to M. Terrasini

Per copia conforme
IL CAPO DELLA DIVISIONE





Alla CONSERVATORIA DEI REGISTRI IMMOBILIARI

di SAVONA

NOTA DI TRASCRIZIONE

a favore

DEL MINISTERO DELLA PUBBLICA ISTRUZIONE
(DIREZIONE GENERALE DELLE ANTICHITÀ E BELLE ARTI)

a carico

di (1) SCOTTI CARLO fu Virginio

domiciliato in NOLI Via N.

Su richiesta del Ministro della Pubblica Istruzione si domanda, ai sensi e per gli effetti dell'art. 21 della legge n° giugno 1939, n. 1089, la trascrizione del decreto ministeriale in data 29 agosto 1956 notificato a mezzo del messo comunale di NOLI il 5 settembre 1956 che si unisce alla presente in copia conforme con il quale sono state imposte particolari prescrizioni nei confronti dell'immobile (2)

sito in Provincia di SAVONA Comune di NOLI

Frazione di segnato in catasto ai numeri di

mappa (3) 494 del F. 14 - partita ~~111~~ 138

confinante (4) Strada del Castello, propr. Bottini, Comune di Noli e Badano.

GENOVA, li 195

IL SOPRINTENDENTE

(A. Dillon)

- (1) Cognome, Nome e Paternità.
- (2) Natura dell'immobile.
- (3) Numeri catastali e delle mappe censuarie.
- (4) Indicare almeno tre confini dell'immobile.

UFFICIO IPOTECHE DI SAVENA

Pa

SCRITTA LI 16 OTT. 1956

VOL. *828* ART. *3560* REG. PART.

REG. N. *325/19825* D.D. *1000*

RICEVUTE LIRE

IL CONSERVATORE

[Handwritten signature]

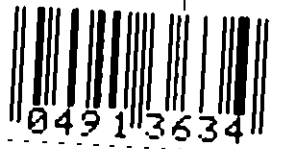



MINISTERO PER I BENI E LE ATTIVITA' CULTURALI
UFFICIO CENTRALE PER I BENI AMBIENTALI ARCHITETTONICI ARCHEOLOGICI
ARTISTICI E STORICI

ISTITUTO CENTRALE PER IL CATALOGO E LA DOCUMENTAZIONE



TSK	(tipo scheda)	A	LIR	(livello di ricerca)	IV
NCTR	(codice regione)	07	NCTN	(n. cat. gen.)	00111488
ESC	(ente schedatore)	S20			
ECP	(ente competente)	S20			
PVCP	(provincia)	SV	PVCC	(comune)	Noli
PVCF	(frazione)				
PVCL	(località)				
CSTN	(numero d'ordine)		CSTD	(denominazione)	
CSTA	(carattere amministrativo del c.s.)				
ZURN	(numero)		ZURD	(tipo e denominazione)	
SETT	(tipo)				
SETN	(num. del settore)		SETD	(denominazione)	
SETP	(num. del settore)				
OGTT	(tipo)	castello			
OGTQ	(qualificazione)	comunale			
OGTD	(denominazione)	castello di monte Ursino			
UBVD	(denom. spazio viabilistico affaccio principale)	strada comunale per il castello			
UBVN	(numero civico)		UBVK	(indic. chilom.)	
CTSF	(foglio)	14	CTSD	(data foglio)	1980
CTSP	(particella)	A			
CDGG	(indicazione generica)	proprietà ente locale			
CDGS	(indicazione specifica)	comune di Noli			
CDGI	(indirizzo)	Piazza mille ignoto 6, Noli			
ALNT	(tipo evento)		ALND	(data)	
VINL	(legge)	L. 1089/1939	VINA	(articolo)	art 4
VIND	(estremi provvedimento)	1956/08/29	VINR	(data registr.)	1956/11/22

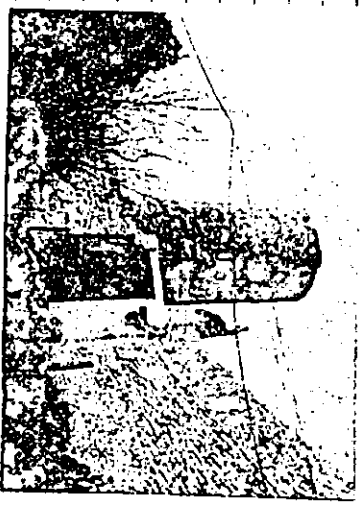



IL MINISTRO DELLA PUBBLICA ISTRUZIONE

Considerato che il complesso monumentale costituito da **Castello e dalle Mura**

sito in Provincia di **SAVONA** Comune di **ROLI**

Frazione di è soggetto alle disposizioni di cui alla legge
1° giugno 1939, n. 1089 sulla tutela delle cose di interesse artistico e storico;

Ritenuta l'opportunità di evitare che sia danneggiata la prospettiva del monumento sopra cennato,
e che ne siano alterate le condizioni di ambiente e di decoro;

Considerato che, per perseguire le finalità suindicate, è necessario imporre delle particolari prescri-
zioni nei confronti dell'immobile sito in Provincia di **SAVONA**

Comune di **ROLI** Frazione di
segnato in catasto al N. **2 Foglio 14 mappa 13 - partita 1021 fabbr. rurale -**
" **14** " **1021 - uliveto**
di proprietà di **Baragni Chiarino fu Albino, Barberis Luigi fu Carlo**
paternità **la strada vicinale del Castel-**
lo - Scotti Carlo, Comune di Roli; Poggio Carlo. confinante con

Visto l'art. 21 della predetta legge;

DECRETA :

Nei confronti dell'immobile sopra individuato vengono dettate le seguenti prescrizioni:

Art. 1. — È fatto divieto di eseguire opere che possano danneggiare la luce o la prospettiva, o
comunque possano alterare le condizioni di ambiente e di decoro del monumento indicato in principio.

Art. 2. — Qualsiasi progetto di lavoro che comunque possa alterare l'attuale stato dell'immobile
soggetto ai predetti divieti dovrà essere sottoposto al preventivo esame della Soprintendenza ai Monu-
menti competente per territorio, per l'eventuale approvazione.

Il presente decreto sarà notificato in via amministrativa al proprietario domiciliato in
Finisio Liguro Aurelio n. 13.

via a mezzo del
messo Comunale di **ROLI**

A cura del Soprintendente **ai Monumenti della Liguria** esso verrà quindi
trascritto presso la Conservatoria dei Registri Immobiliari ed avrà efficacia nei confronti di ogni suc-
cessivo proprietario, possessore o detentore a qualsiasi titolo.

Roma, li **29** 19.....

IL MINISTRO



Per copia conforme
IL CAPO DELLA DIVISIONE

F.to M. Jervolino





Alla CONSERVATORIA DEI REGISTRI IMMOBILIARI

di SAVONA

NOTA DI TRASCRIZIONE

a favore

DEL MINISTERO DELLA PUBBLICA ISTRUZIONE

(DIREZIONE GENERALE DELLE ANTICHITÀ E BELLE ARTI)

a carico

di (1) Baragni Chiarino fu Albino, Barberis Luigi fu Carlo

domiciliato in Finale Ligure Via Aurelia N. 13

Su richiesta del Ministro della Pubblica Istruzione si domanda, ai sensi e per gli effetti dell'art. 21 della legge 1° giugno 1939, n. 1089, la trascrizione del decreto ministeriale in data 29 agosto 1956 notificato a mezzo del messo comunale di FINALE LIGURE il 20 Ottobre 1956 che si unisce alla presente in copia conforme con il quale sono state imposte particolari prescrizioni nei confronti dell'immobile (2)

sito in Provincia di SAVONA Comune di NOLI

Frazione di segnato in catasto ai numeri di mappa di 13 e 14 del Foglio 14 - partita 1023.

confinante (4) strada vicinale del Castello e proprietà Scotti Carlo, Comune di Noli; Poggio Carlo.-

GENOVA, li 26 ottobre 1956

IL SOPRINTENDENTE

(A. Dillon)

- (1) Cognome, Nome e Paternità.
- (2) Natura dell'immobile.
- (3) Numeri catastali e delle mappe censuarie.
- (4) Indicare almeno tre confini dell'immobile.

Tea

878 3891
767/4204

1956



04914280

REVUE DE LA

IL CONSERVATORE

[Handwritten signature]

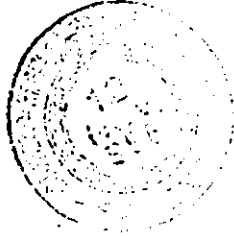



MINISTERO PER I BENI E LE ATTIVITA' CULTURALI
 UFFICIO CENTRALE PER I BENI AMBIENTALI ARCHITETTONICI ARCHEOLOGICI
 ARTISTICI E STORICI

ISTITUTO CENTRALE PER IL CATALOGO E LA DOCUMENTAZIONE



TSK	(tipo scheda)	A	LIR	(livello di ricerca)	IV
NCTR	(codice regione)	07	NCTN	(n. cat. gen.)	00111488
ESC	(ente schedatore)	S20			
ECP	(ente competente)	S20			
PVCP	(provincia)	SV	PVCC	(comune)	Noli
PVCF	(frazione)				
PVCL	(località)				
CSTN	(numero d'ordine)		CSTD	(denominazione)	
CSTA	(carattere amministrativo del c.s.)				
ZURN	(numero)		ZURD	(tipo e denominazione)	
SETI	(tipo)				
SETN	(num. del settore)		SEID	(denominazione)	
SETP	(num. del settore)				
OGTT	(tipo)	castello			
OGTQ	(qualificazione)	comunale			
OGTD	(denominazione)	castello di monte Ursino			
UBVD	(denom. spazio viabilistico affaccio principale)		strada comunale per il castello		
UBVN	(numero civico)		UBVK	(indic. chilom.)	
CTSF	(foglio)	14	CTSD	(data foglio)	1980
CTSP	(particella)	A			
CDGG	(indicazione generica)	proprietà ente locale			
CDGS	(indicazione specifica)	comune di Noli			
CDGI	(indirizzo)	Piazza mille ignoito 6, Noli			
ALNT	(tipo evento)		ALND	(data)	
VINL	(legge)	L. 1089/1939	VINA	(articolo)	art 4
VINID	(estremi provvedimento)	1956/08/29	VINR	(data registr.)	1956/1/22

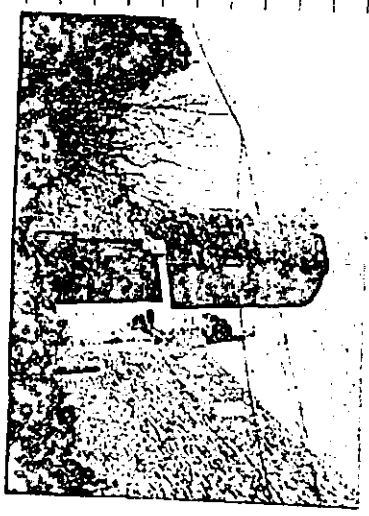



IL MINISTRO DELLA PUBBLICA ISTRUZIONE

Considerato che il complesso monumentale costituito dal Castello e dalle mura

sito in Provincia di SAVONA Comune di NOLI

Frazione di è soggetto alle disposizioni di cui alla legge
10 giugno 1939, n. 1089 sulla tutela delle cose di interesse artistico e storico;

Ritenuta l'opportunità di evitare che sia danneggiata la prospettiva del monumento sopra cennato,
e che ne siano alterate le condizioni di ambiente e di decoro;

Considerato che, per perseguire le finalità suindicate, è necessario imporre delle particolari prescri-
zioni nei confronti dell'immobile sito in Provincia di SAVONA

Comune di NOLI Frazione di

segnato in catasto al N. Foglio 14 - mappe 299 - partita 255 - fabbr. urbano

di proprietà di Ospedale Civico S. Antonio - Noli.

paternità confinante con Salvarossa Carlo, via Vercovadi
Seminario Vescovile, Ente Comunale di Assistenza di Noli.

Visto l'art. 21 della predetta legge;

DECRETA :

Nei confronti dell'immobile sopra individuato vengono dettate le seguenti prescrizioni:

Art. 1. — È fatto divieto di eseguire opere che possano danneggiare la luce o la prospettiva, o
comunque possano alterare le condizioni di ambiente e di decoro del monumento indicato in principio.

Art. 2. — Qualsiasi progetto di lavoro che comunque possa alterare l'attuale stato dell'immobile
soggetto ai predetti divieti dovrà essere sottoposto al preventivo esame della Soprintendenza ai Monu-
menti competente per territorio, per l'eventuale approvazione.

Il presente decreto sarà notificato in via amministrativa al proprietario domiciliato in
NOLI via a mezzo del
messo Comunale di NOLI.

A cura del Soprintendente ai Monumenti della Liguria esso verrà quindi
trascritto presso la Conservatoria dei Registri Immobiliari ed avrà efficacia nei confronti di ogni suc-
cessivo proprietario, possessore o detentore a qualsiasi titolo.

Roma, li 19.....



[Signature]
IL MINISTRO *erbolino*

[Signature]
S. M. Ferrario

Per copia conforme
IL CAPO DELLA DIVISIONE

[Signature]





Alla CONSERVATORIA DEI REGISTRI IMMOBILIARI

di SAVONA

NOTA DI TRASCRIZIONE

a favore

DEL MINISTERO DELLA PUBBLICA ISTRUZIONE
(DIREZIONE GENERALE DELLE ANTICHITÀ E BELLE ARTI)

a carico

dell'Ospedale Civico S. Antonio d

domiciliato in NOLI Via N.

Su richiesta del Ministro della Pubblica Istruzione si domanda, ai sensi e per gli effetti dell'art. 21 della legge 1° giugno 1939, n. 1089, la trascrizione del decreto ministeriale in data 29 agosto 1956 notificato a mezzo del messo comunale di NOLI il 26 settembre 1956 che si unisce alla presente in copia conforme con il quale sono state imposte particolari prescrizioni nei confronti dell'immobile (2)

sito in Provincia di SAVONA Comune di NOLI

Frazione di segnato in catasto ai numeri di mappa (3) 299 del Foglio 14 - partita 255

confinante (4) Proprietà Salvarezza, Seminario, E.C.A. di Noli, Via Vescovado

CENOVA , li 195

IL SOPRINTENDENTE

(A. Dillon)

- (1) Cognome, Nome e Paternità.
- (2) Natura dell'immobile.
- (3) Numeri catastali e delle mappe censuarie.
- (4) Indicare almeno tre confini dell'immobile.

Da

UFFICIO IPOTECHE DI SAVONA

SCRITTA LI 16 OTT. 1956



VOL. *828* ART. *3570* REG. PART. _____

REG. N. *866/3866* D'ORD. _____

RICEVUTE LIRE _____

[Signature]
IL CONSERVATORE
[Signature]





MINISTERO PER I BENI E LE ATTIVITA' CULTURALI
UFFICIO CENTRALE PER I BENI AMBIENTALI ARCHITETTONICI ARCHEOLOGICI
ARTISTICI E STORICI

ISTITUTO CENTRALE PER IL CATALOGO E LA DOCUMENTAZIONE



TSK	(tipo scheda)	A	LIR	(livello di ricerca)	IV
NCTR	(codice regione)	07	NCTN	(n. cat. gen.)	00111488
ESC	(ente schedatore)	S20			
ECP	(ente competente)	S20			
PVCP	(provincia)	SV	PVCC	(comune)	Noli
PVCF	(frazione)				
PVCL	(località)				
CSTN	(numero d'ordine)		CSTD	(denominazione)	
CSTA	(carattere amministrativo del c.s.)				
ZURN	(numero)		ZURD	(tipo e denominazione)	
SETT	(tipo)				
SETN	(num. del settore)		SETD	(denominazione)	
SETP	(num. del settore)				
OGIT	(tipo)	castello			
OGTQ	(qualificazione)	comunale			
OGTD	(denominazione)	castello di monte Ursino			
UBVD	(denom. spazio viabilistico affaccio principale)		strada comunale per il castello		
UBVN	(numero civico)		UBVK	(indic. chilom.)	
CTSF	(foglio)	14	CTSD	(data foglio)	1980
CTSP	(particella)	A			
CDGG	(indicazione generica)	proprietà ente locale			
CDGS	(indicazione specifica)	comune di Noli			
CDGI	(indirizzo)	Piazza milite ignoto 6, Noli			
ALNT	(tipo evento)		ALND	(data)	
VINL	(legge)	L. 1089/1939	VINA	(articolo)	art 4
VIND	(estremi provvedimento)	1956/08/29	VINR	(data registr.)	1956/11/22





IL MINISTRO DELLA PUBBLICA ISTRUZIONE

Considerato che il complesso monumentale costituito da 1 Castello e dalle mura

sito in Provincia di SAVONA Comune di NOLI

Frazione di è soggetto alle disposizioni di cui alla legge
1° giugno 1939, n. 1089 sulla tutela delle cose di interesse artistico e storico;

Ritenuta l'opportunità di evitare che sia danneggiata la prospettiva del monumento sopra cennato,
e che ne siano alterate le condizioni di ambiente e di decoro;

Considerato che, per perseguire le finalità suindicate, è necessario imporre delle particolari prescri-
zioni nei confronti dell'immobile sito in Provincia di SAVONA

Comune di NOLI Frazione di

segnato in catasto al N. 88610 14 mappe 19 partite 878 -pascio capugliato
mappe 21, part. 878 uliveto mappe 22 partite 878 pascio arborato - map.
di proprietà di Deluffo Teresa 86 878 inculto prod. vo.

paternità Ca Giacomo confinante con il Comune di Noli, Rogano Angelo
strada Com. del Comune o. strada naz. le Aurelia, Chiesa Vescovile, Carroto
Rinaldo.

Visto l'art. 21 della predetta legge;

DECRETA :

Nei confronti dell'immobile sopra individuato vengono dettate le seguenti prescrizioni:

Art. 1. — È fatto divieto di eseguire opere che possano danneggiare la luce o la prospettiva, o comunque possano alterare le condizioni di ambiente e di decoro del monumento indicato in principio.

Art. 2. — Qualsiasi progetto di lavoro che comunque possa alterare l'attuale stato dell'immobile soggetto ai predetti divieti dovrà essere sottoposto al preventivo esame della Soprintendenza ai Monumenti competente per territorio, per l'eventuale approvazione.

Il presente decreto sarà notificato in via amministrativa al proprietario domiciliato in

NOLI via a mezzo del
messo Comunale di NOLI

A cura del Soprintendente ai Monumenti delle Ligurie esso verrà quindi
trascritto presso la Conservatoria dei Registri Immobiliari ed avrà efficacia nei confronti di ogni suc-
cessivo proprietario, possessore o detentore a qualsiasi titolo.

Roma, li 29 1956 19.....

IL MINISTRO



Per copia conforme
IL CAPO DELLA DIVISIONE

Pio M. Jervolino



UFFICIO IPOTECHE DI ORTONA

Tea

FORENDA LI 2 OTT 1956



VOL. *824* ART. *9722* REG. PART.

REG. N. *2015/2013* D'ORD.

RICEVUTE LIRE *[Signature]*

IL CONSERVATORE

[Signature]





MINISTERO PER I BENI E LE ATTIVITA' CULTURALI
UFFICIO CENTRALE PER I BENI AMBIENTALI ARCHITETTONICI ARCHEOLOGICI
ARTISTICI E STORICI

ISTITUTO CENTRALE PER IL CATALOGO E LA DOCUMENTAZIONE



TSK	(tipo scheda)	A	IIR	(livello di ricerca)	IV
NCTR	(codice regione)	07	NCTN	(n. cat. gen.)	00111488
ESC	(ente schedatore)	S20			
ECP	(ente competente)	S20			
PVCP	(provincia)	SV	PVCC	(comune)	Noli
PVCF	(frazione)				
PVCL	(località)				
CSTN	(numero d'ordine)		CSTD	(denominazione)	
CSTA	(carattere amministrativo del c.s.)				
ZURN	(numero)		ZURD	(tipo e denominazione)	
SEIT	(tipo)		SETD	(denominazione)	
SEIN	(num. del settore)				
SETP	(num. del settore)				
OGTT	(tipo)	castello			
OGTQ	(qualificazione)	comunale			
OGTD	(denominazione)	castello di monte Ursino			
UBVD	(denom. spazio viabilistico affaccio principale)		strada comunale per il castello		
UBVN	(numero civico)		UBVK	(indic. chilom.)	
CTSF	(foglio)	14	CTSD	(data foglio)	1980
CTSP	(particella)	A			
CDGG	(indicazione generica)	proprietà ente locale			
CDGS	(indicazione specifica)	comune di Noli			
CDGI	(indirizzo)	Piazza mille ignoto 6, Noli			
ALNT	(tipo evento)		ALND	(data)	
VINL	(legge)	L. 1089/1939	VINA	(articolo)	art 4
VIND	(estremi provvedimento)	1956/08/29	VINR	(data registr.)	1956/11/22

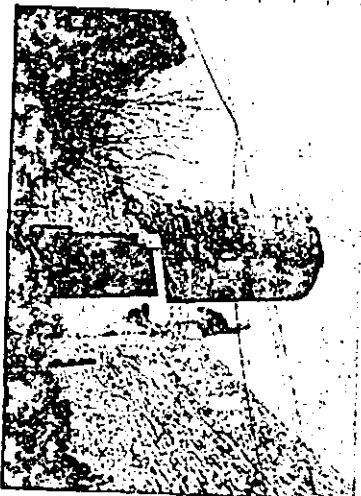



IL MINISTRO DELLA PUBBLICA ISTRUZIONE

Considerato che il complesso monumentale costituito da **1 Castello e delle mura**

sito in Provincia di **SAVONA** Comune di **NOLI**

Frazione di è soggetto alle disposizioni di cui alla legge
1° giugno 1939, n. 1089 sulla tutela delle cose di interesse artistico e storico;

Ritenuta l'opportunità di evitare che sia danneggiata la prospettiva del monumento sopra cennato,
e che ne siano alterate le condizioni di ambiente e di decoro;

Considerato che, per perseguire le finalità suindicate, è necessario imporre delle particolari prescri-
zioni nei confronti dell'immobile sito in Provincia di **SAVONA**

Comune di **NOLI** Frazione di

segnato in catasto al **N. Foglio 14 - mappa 79 B. - partita 1198.**

di proprietà di **Camusso Teresa, Giuseppe, Maria Luisa**

paternità **di Alessio** confinante con **Carretto Anna, strada Com. le
del Castello - Sanstefano Comune di Noli.**

Visto l'art. 21 della predetta legge;

DECRETA :

Nei confronti dell'immobile sopra individuato vengono dettate le seguenti prescrizioni:

Art. 1. — È fatto divieto di eseguire opere che possano danneggiare la luce o la prospettiva, o
comunque possano alterare le condizioni di ambiente e di decoro del monumento indicato in principio.

Art. 2. — Qualsiasi progetto di lavoro che comunque possa alterare l'attuale stato dell'immobile
soggetto ai predetti divieti dovrà essere sottoposto al preventivo esame della Soprintendenza ai Monu-
menti competente per territorio, per l'eventuale approvazione.

Il presente decreto sarà notificato in via amministrativa al proprietario domiciliato in
MILANO via **Le Abbassati 87** a mezzo del
messo Comunale di **MILANO**

A cura del Soprintendente **ei Monumenti delle Liguria** esso verrà quindi
trascritto presso la Conservatoria dei Registri Immobiliari ed avrà efficacia nei confronti di ogni suc-
cessivo proprietario, possessore o detentore a qualsiasi titolo.

Roma, li **29** ~~1936~~ **19**

IL MINISTRO



Per copia conforme
IL CAPO DELLA DIVISIONE

F.to M. Terzolino





Alla CONSERVATORIA DEI REGISTRI IMMOBILIARI

di S A V O N A

NOTA DI TRASCRIZIONE

a favore

DEL MINISTERO DELLA PUBBLICA ISTRUZIONE

(DIREZIONE GENERALE DELLE ANTICHITÀ E BELLE ARTI)

a carico

di (1) CAMUSSO TERESA, GIUSEPPE, MARIA LUISA fu Alessio

domiciliato in MILANO Viale Abbruzzi N. 71

Su richiesta del Ministro della Pubblica Istruzione si domanda, ai sensi e per gli effetti dell'art. 21 della legge 1° giugno 1939, n. 1089, la trascrizione del decreto ministeriale in data 29 Agosto 1956 notificato a mezzo del messo comunale di MILANO il 2 Novembre 1956 che si unisce alla presente in copia conforme con il quale sono state imposte particolari prescrizioni nei confronti dell'immobile (2)

sito in Provincia di Savona Comune di NOLI

Frazione di segnato in catasto ai numeri di mappa (3) 79 B - partita 1198 - del Foglio 14.-

confinante (4) con Carretto Anna, strada Com.le del Castello - Comuna di Noli.-

GENOVA, li 22/11/ 1956

IL SOPRINTENDENTE

(A. Dillon)

- (1) Cognome, Nome e Paternità.
- (2) Natura dell'immobile.
- (3) Numeri catastali e delle mappe censuarie.
- (4) Indicare almeno tre confini dell'immobile.

604

821

347

4032

1056



04914327

4377

Forty

[Handwritten signature]

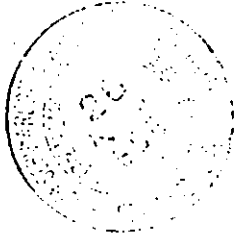



MINISTERO PER I BENI E LE ATTIVITA' CULTURALI
UFFICIO CENTRALE PER I BENI AMBIENTALI ARCHITETTONICI ARCHEOLOGICI
ARTISTICI E STORICI

ISTITUTO CENTRALE PER IL CATALOGO E LA DOCUMENTAZIONE



TSK	(tipo scheda)	A	LIR	(livello di ricerca)	I/V
NCTR	(codice regione)	07	NCTN	(n. cat. gen.)	00111488
ESC	(ente schedatore)	S20			
ECP	(ente competente)	S20			
PVCP	(provincia)	SV	PVCC	(comune)	Noli
PVCF	(frazione)				
PVCL	(località)				
CSTN	(numero d'ordine)		CSTD	(denominazione)	
CST	(carattere amministrativo del c.s.)				
ZURN	(numero)		ZURD	(tipo e denominazione)	
SETI	(tipo)				
SETN	(num. del settore)		SETD	(denominazione)	
SETP	(num. del settore)				
OGT	(tipo)	castello			
OGTQ	(qualificazione)	comunale			
OGTD	(denominazione)	castello di monte Ursino			
UBVD	(denom. spazio viabilistico affaccio principale)		strada comunale per il castello		
UBVN	(numero civico)		UBVK	(indic. chilom.)	
CTSF	(foglio)	14	CTSD	(data foglio)	1980
CTSP	(parcella)	A			
CDGG	(indicazione genetica)	proprietà ente locale			
CDGS	(indicazione specifica)	comune di Noli			
CDGI	(indirizzo)	Piazza mille ignoto 6, Noli			
ALNT	(tipo evento)		ALND	(data)	
VINL	(legge)	L. 1089/1939	VINA	(articolo)	art 4
VIND	(estremi provvedimento)	1956/0829	VINR	(data registr.)	1956/1122





IL MINISTRO DELLA PUBBLICA ISTRUZIONE

Considerato che il complesso monumentale costituito da **il Castello e dalle mura**

sito in Provincia di **SAVONA** Comune di **NOVI**
Frazione di è soggetto alle disposizioni di cui alla legge
1° giugno 1939, n. 1089 sulla tutela delle cose di interesse artistico e storico;

Ritenuta l'opportunità di evitare che sia danneggiata la prospettiva del monumento sopra cennato,
e che ne siano alterate le condizioni di ambiente e di decoro;

Considerato che, per perseguire le finalità suindicate, è necessario imporre delle particolari prescri-
zioni nei confronti dell'immobile sito in Provincia di
Comune di **NOVI** Frazione di
segnato in catasto al **N. Foglio 14 - mappa 199 - particelle 172 - aliveto**
di proprietà di **Botteini Vincenzo**
paternità **Lu. Rinaldo** confinante con **il Ministero, Salice Arturo**
Sodano Angelo, Scotti Carlo.

Visto l'art. 21 della predetta legge;

DECRETA :

Nei confronti dell'immobile sopra individuato vengono dettate le seguenti prescrizioni:

Art. 1. — È fatto divieto di eseguire opere che possano danneggiare la luce o la prospettiva, o comunque possano alterare le condizioni di ambiente e di decoro del monumento indicato in principio.

Art. 2. — Qualsiasi progetto di lavoro che comunque possa alterare l'attuale stato dell'immobile soggetto ai predetti divieti dovrà essere sottoposto al preventivo esame della Soprintendenza ai Monumenti competente per territorio, per l'eventuale approvazione.

Il presente decreto sarà notificato in via amministrativa al proprietario domiciliato in
NOVI via a mezzo del
messo Comunale di **NOVI**

A cura del Soprintendente **ai Monumenti della Liguria** esso verrà quindi
trascritto presso la Conservatoria dei Registri Immobiliari ed avrà efficacia nei confronti di ogni suc-
cessivo proprietario, possessore o detentore a qualsiasi titolo.

Roma, li **29 AGO 1945** 19

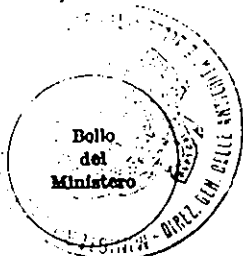

IL MINISTRO

F.to M. Ferrolino

Per copia conforme
IL CAPO DELLA DIVISIONE

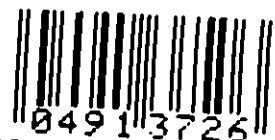



Alla CONSERVATORIA DEI REGISTRI IMMOBILIARI

di SAVONA

NOTA DI TRASCRIZIONE

a favore

DEL MINISTERO DELLA PUBBLICA ISTRUZIONE
(DIREZIONE GENERALE DELLE ANTICHITÀ E BELLE ARTI)

a carico

di (1) BOTTINI VINCENZO fu Rinaldo

domiciliato in NOLI Via Corso Italia N. 20

Su richiesta del Ministro della Pubblica Istruzione si domanda, ai sensi e per gli effetti dell'art. 21 della legge 1° giugno 1939, n. 1089, la trascrizione del decreto ministeriale in data 29 agosto 1956 notificato a mezzo del messo comunale di NOLI il 15 settembre 1956 che si unisce alla presente in copia conforme con il quale sono state imposte particolari prescrizioni nei confronti dell'immobile (2)

sito in Provincia di SAVONA Comune di NOLI

Frazione di segnato in catasto ai numeri di mappa (3) 495 del F. 14 - Partita 172.

confinante (4) con il Comiterno e propr. Salice, Badano e Scotti.

GENOVA, li 195...

IL SOPRINTENDENTE

(A. Dillon)

- (1) Cognome, Nome e Paternità.
- (2) Natura dell'immobile.
- (3) Numeri catastali e delle mappe censuarie.
- (4) Indicare almeno tre confini dell'immobile.

UFFICIO IPOTECHE DI SAVONA

Ca

SCRITTA LI 16 OTT. 1956



VOL. *828* INT. *3558* REG. PART.

REG. N. *2006/2825* D'ORD.

RICEVUTE LIRE

[Signature]
IL CONSERVATORE

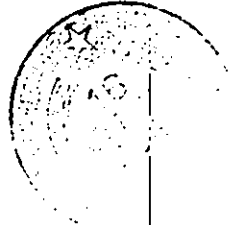



MINISTERO PER I BENI E LE ATTIVITÀ CULTURALI
UFFICIO CENTRALE PER I BENI AMBIENTALI ARCHITETTONICI ARCHEOLOGICI
ARTISTICI E STORICI

ISTITUTO CENTRALE PER IL CATALOGO E LA DOCUMENTAZIONE



TSK	(tipo scheda)	A	LIR	(livello di ricerca)	IV
NCTR	(codice regione)	07	NCTN	(n. cat. gen.)	00111488
ESC	(ente schedatore)	S20			
ECP	(ente competente)	S20			
PVC	(provincia)	SV	PVCC	(comune)	Noli
PVCF	(frazione)				
PVCI	(località)				
CSTN	(numero d'ordine)		CSTD	(denominazione)	
CSTA	(carattere amministrativo del c.s.)				
ZURN	(numero)		ZURD	(tipo e denominazione)	
SEIT	(tipo)		SEITD	(denominazione)	
SETN	(num. del settore)				
SETP	(num. del settore)				
OGT	(tipo)	castello			
OGTT	(tipo)				
OGTQ	(qualificazione)	comunale			
OGTD	(denominazione)	castello di monte Ursino			
UBV	(denom. spazio viabilistico affaccio principale)	strada comunale per il castello			
UBVN	(numero civico)		UBVK	(indic. chilom.)	
CISF	(foglio)	14	CTSD	(data foglio)	1980
CTSP	(particella)	A			
CDGG	(indicazione generica)	proprietà ente locale			
CDGS	(indicazione specifica)	comune di Noli			
CDGI	(indirizzo)	Piazza mille ignoto 6, Noli			
ALN	(tipo evento)		ALND	(data)	
VINL	(legge)	L. 1089/1939	VINA	(articolo)	art 4
VIND	(estremi provvedimento)	1956/08/29	VINR	(data registr.)	1956/11/22

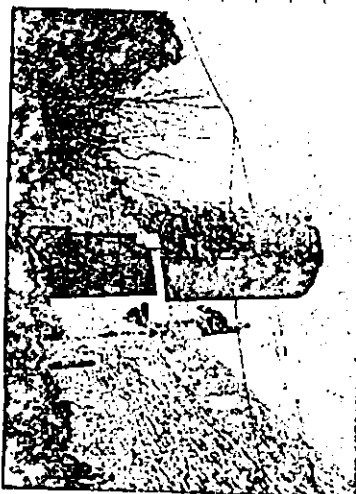



IL MINISTRO DELLA PUBBLICA ISTRUZIONE

Considerato che il complesso monumentale costituito da **Castello e dallo fura**

sito in Provincia di **SAVONA** Comune di **NOLI**

Frazione di è soggetto alle disposizioni di cui alla legge
1° giugno 1939, n. 1089 sulla tutela delle cose di interesse artistico e storico;

Ritenuta l'opportunità di evitare che sia danneggiata la prospettiva del monumento sopra cennato,
e che ne siano alterate le condizioni di ambiente e di decoro;

Considerato che, per perseguire le finalità suindicate, è necessario imporre delle particolari prescri-
zioni nei confronti dell'immobile sito in Provincia di **SAVONA**

Comune di **NOLI** Frazione di

segnato in catasto al N. **7 Foglio 16 mappa 73 partic. 1015 Sen. Irr. Arb. Co- mappa
69 partic. 1015 fabbr. 80 Muraie- mappa 70 part. 1015 Sen. ir**
di proprietà di **Strada Giulia ved. Uccelli, Via Cavour 19 Alessandria**
paternità **fu Luigi** confinante con **Pettoni Augusta e Rodolfo- Comune
di Noli, Salide Arturo, Pellarolo Sergio, strade vic. le Villa Rossa.**

Visto l'art. 21 della predetta legge;

DECRETA :

Nei confronti dell'immobile sopra individuato vengono dettate le seguenti prescrizioni:

Art. 1. — È fatto divieto di eseguire opere che possano danneggiare la luce o la prospettiva, o
comunque possano alterare le condizioni di ambiente e di decoro del monumento indicato in principio.

Art. 2. — Qualsiasi progetto di lavoro che comunque possa alterare l'attuale stato dell'immobile
soggetto ai predetti divieti dovrà essere sottoposto al preventivo esame della Soprintendenza ai Monu-
menti competente per territorio, per l'eventuale approvazione.

Il presente decreto sarà notificato in via amministrativa al proprietario domiciliato in

Alessandria via **Cavour 19**
..... a mezzo del
messo Comunale di **Alessandria**

A cura del Soprintendente **ai Monumenti della Liguria** esso verrà quindi
trascritto presso la Conservatoria dei Registri Immobiliari ed avrà efficacia nei confronti di ogni suc-
cessivo proprietario, possessore o detentore a qualsiasi titolo.

Roma, li **29** **AGO** 19**36** 19.....

IL MINISTRO

F. M. Jervolino

Per copia conforme
IL CAPO DELLA DIVISIONE





Alla CONSERVATORIA DEI REGISTRI IMMOBILIARI

di SAVONA

NOTA DI TRASCRIZIONE

a favore

DEL MINISTERO DELLA PUBBLICA ISTRUZIONE

(DIREZIONE GENERALE DELLE ANTICHITÀ E BELLE ARTI)

a carico

di (1) Strada Giulia ved. Usuelli

domiciliato in ALESSANDRIA Via Cavour N. 19

Su richiesta del Ministro della Pubblica Istruzione si domanda, ai sensi e per gli effetti dell'art. 21 della legge 1° giugno 1939, n. 1089, la trascrizione del decreto ministeriale in data 29 agosto 1956 notificato a mezzo del messo comunale di ALESSANDRIA il 4/9/ 1956 che si unisce alla presente in copia conforme con il quale sono state imposte particolari prescrizioni nei confronti dell'immobile (2)

sito in Provincia di SAVONA Comune di NOLI

Frazione di segnato in catasto ai numeri di

mappa (3) 73 partita 1015; Foglio 14; mappa 69 partita 1015 Foglio 14;
mappale 70 partita 1015 Foglio 14.

confinante (4) Proprietà Pettena, Comune di Noli, Salice, Pollarolo, Strada
vicinale Villa Rosa.

GENOVA, li 195...

IL SOPRINTENDENTE

(A. Dillon)

- (1) Cognome, Nome e Paternità.
- (2) Natura dell'immobile.
- (3) Numeri catastali e delle mappe censuarie.
- (4) Indicare almeno tre confini dell'immobile.

Da

UFFICIO IPOTECHE DI SAVONA

SCRITTA LI 1 OTT. 1956



VOL. *828* ART. *3026* REG. PART.

REG. N. *826/2908* D'ORD.

RICEVUTE LINE

IL CONSERVATORE

[Handwritten signature]

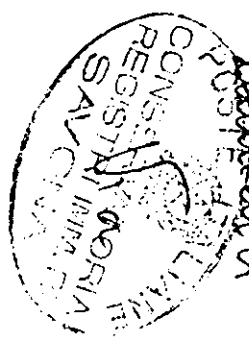

Baldi

*Allo Sottintendente ai
Poste e Telegr. della
dipartimento di Savona*

[Handwritten signature]

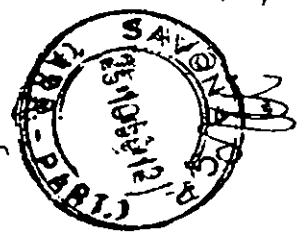



MINISTERO PER I BENI E LE ATTIVITA' CULTURALI
 UFFICIO CENTRALE PER I BENI AMBIENTALI ARCHITETTONICI ARCHEOLOGICI
 ARTISTICI E STORICI

ISTITUTO CENTRALE PER IL CATALOGO E LA DOCUMENTAZIONE



NCT	TSK (tipo scheda)	A	LIR (livello di ricerca)	I/V
	NCTR (codice regione)	07	NCTN (n. cat. gen.)	00111488
	FSC (ente schedatore)	S20		
	ECP (ente competente)	S20		
PVC	PVCP (provincia)	SV	PVCC (comune)	Noli
	PVCF (frazione)			
	PVCL (località)			
CST	CSTN (numero d'ordine)		CSTD (denominazione)	
	CSTA (carattere amministrativo del c.s.)			
ZUR	ZURN (numero)		ZURD (tipo e denominazione)	
SET	SETT (tipo)		SETD (denominazione)	
	SETN (num. del settore)			
	SEIF (num. del settore)			
OGT	OGTI (tipo)	castello		
	OGTQ (qualificazione)	comunale		
	OGTD (denominazione)	castello di monte Ursino		
UBV	UBVD (denom. spazio viabilistico affaccio principale)		strada comunale per il castello	
	UBVN (numero civico)		UBVK (indic. chilom.)	
CTS	CTSF (foglio)	14	CTSD (data foglio)	1980
	CTSP (particella)	A		
CDG	CDGG (indicazione generica)	proprietà ente locale		
	CDGS (indicazione specifica)	comune di Noli		
	CDGI (indirizzo)	Piazza milite ignoito 6, Noli		
ALN	ALNT (tipo evento)		ALND (data)	
VIN	VINL (legge)	L. 1089/1939	VINA (articolo)	art 4
	VIND (estremi provvedimento)	1956/08/29	VINR (data registr.)	1956/1/22

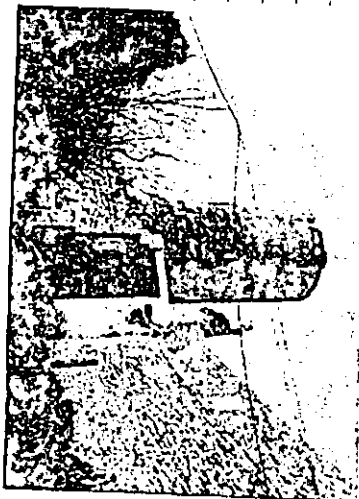



IL MINISTRO DELLA PUBBLICA ISTRUZIONE

Considerato che il complesso monumentale costituito da **2 Castello e dalle Mura**

sito in Provincia di **SAVONA** Comune di **NOVI**
Frazione di è soggetto alle disposizioni di cui alla legge
1° giugno 1939, n. 1089 sulla tutela delle cose di interesse artistico e storico;

Ritenuta l'opportunità di evitare che sia danneggiata la prospettiva del monumento sopra cennato,
e che ne siano alterate le condizioni di ambiente e di decoro;

Considerato che, per perseguire le finalità suindicate, è necessario imporre delle particolari prescri-
zioni nei confronti dell'immobile sito in Provincia di **SAVONA**
Comune di **NOVI** Frazione di
segnato in catasto al N. **Foglio 14 - mappa 94 - partic. 66 - fabbr. to urbano**
di proprietà di **C.I.E.L.I. Soc. elettric.**
paternità confinante con **Mensa Vaccovile, Via Aurelia**
Pestorino Maria.

Visto l'art. 21 della predetta legge;

DECRETA :

Nei confronti dell'immobile sopra individuato vengono dettate le seguenti prescrizioni:

Art. 1. — È fatto divieto di eseguire opere che possano danneggiare la luce o la prospettiva, o comunque possano alterare le condizioni di ambiente e di decoro del monumento indicato in principio.

Art. 2. — Qualsiasi progetto di lavoro che comunque possa alterare l'attuale stato dell'immobile soggetto ai predetti divieti dovrà essere sottoposto al preventivo esame della Soprintendenza ai Monumenti competente per territorio, per l'eventuale approvazione.

Il presente decreto sarà notificato in via amministrativa al proprietario domiciliato in
GENOVA via **Brigata Partigiana S.I** a mezzo del
messo Comunale di **Genova**

A cura del Soprintendente **ai Monumenti della Liguria** esso verrà quindi
trascritto presso la Conservatoria dei Registri Immobiliari ed avrà efficacia nei confronti di ogni suc-
cessivo proprietario, possessore o detentore a qualsiasi titolo.

Roma, li 19.....
1936



Per copia conforme
IL CAPO DELLA DIVISIONE

IL MINISTRO
Pio M. Terofino





Alla CONSERVATORIA DEI REGISTRI IMMOBILIARI

di SAVONA

NOTA DI TRASCRIZIONE

a favore

DEL MINISTERO DELLA PUBBLICA ISTRUZIONE

(DIREZIONE GENERALE DELLE ANTICHITÀ E BELLE ARTI)

a carico

di (1) SOC. ELETTRICA CIELI.

domiciliato in GENOVA Via le Brigate Partigiane N. 1

Su richiesta del Ministro della Pubblica Istruzione si domanda, ai sensi e per gli effetti dell'art. 21 della legge 1° giugno 1939, n. 1089, la trascrizione del decreto ministeriale in data 29 agosto 1956 notificato a mezzo del messo comunale di GENOVA il 16 ottobre 1956 che si unisce alla presente in copia conforme con il quale sono state imposte particolari prescrizioni nei confronti dell'immobile (2) fabbricato urbano

sito in Provincia di SAVONA Comune di NOLI

Frazione di segnato in catasto ai numeri di mappa 94 del Foglio 14 - partita 86.

confinante (4) Via Aurelia, proprietà Menza Vescovile e Pastorino Maria.

GENOVA, li 24 Ottobre 1956.

IL SOPRINTENDENTE

(A. DiLlon)

- (1) Cognome, Nome e Paternità.
- (2) Natura dell'immobile.
- (3) Numeri catastali e delle mappe censuarie.
- (4) Indicare almeno tre confini dell'immobile.

Ma

UFFICIO IPOTECARE LI CATANIA

26 OTT 1956



OL. *829* ANT. *3796* REG. PART.

REG. N. *336/2016* D'ORD.

RICEVUTE LIRE

IL CONSERVATORE

Grato
Alveto



CONSERVATORIA
DEI REGISTRI IMMOBILIARI
SAVONNA

Spontaneamente ai
Sella Savona
Via Balbo 2710

Scors





MINISTERO PER I BENI E LE ATTIVITA' CULTURALI
UFFICIO CENTRALE PER I BENI AMBIENTALI ARCHITETTONICI ARCHEOLOGICI
ARTISTICI E STORICI

ISTITUTO CENTRALE PER IL CATALOGO E LA DOCUMENTAZIONE



TSK	(tipo scheda)	A	LIR	(livello di ricerca)	1/N
NCTR	(codice regione)	07	NCTN	(n. cat. gen.)	00111488
ESC	(ente schedatore)	S20			
ECP	(ente competente)	S20			
PVCP	(provincia)	SV	PVCC	(comune)	Noli
PVCF	(frazione)				
PVCI	(località)				
CSTN	(numero d'ordine)		CSTD	(denominazione)	
CSTA	(carattere amministrativo del c.s.)				
ZURN	(numero)		ZURD	(tipo e denominazione)	
SEIT	(tipo)		SEID	(denominazione)	
SETN	(num. del settore)				
SETP	(num. del settore)				
OGTT	(tipo)	castello			
OGTQ	(qualificazione)	comunale			
OGTD	(denominazione)	castello di monte Ursino			
LIBVD	(denom. spazio viabilistico affaccio principale)		strada comunale per il castello		
UBVN	(numero civico)		LIBVK	(indic. chilom.)	
CTSF	(foglio)	14	CTSD	(data foglio)	1980
CTSP	(particella)	A			
CDGG	(indicazione generica)	proprietà ente locale			
CDGS	(indicazione specifica)	comune di Noli			
CDGI	(indirizzo)	Piazza milite ignoito 6, Noli			
ALNT	(tipo evento)		ALND	(data)	
VINL	(legge)	L. 1089/1939	VINA	(articolo)	art 4
VIND	(estremi provvedimento)	1956/08/29	VINR	(data registr.)	1956/11/22

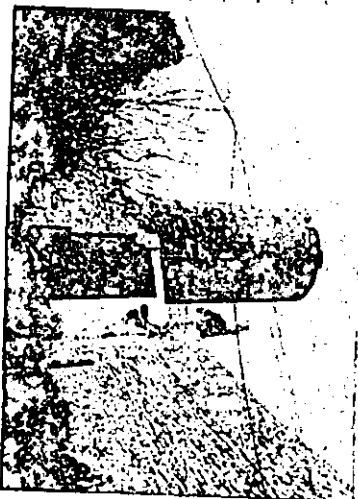



ALLA CONSERVATORIA DEI REGISTRI IMMOBILIARI

di SAVONA

NOTA DI TRASCRIZIONE

a favore

DEL MINISTERO DELLA PUBBLICA ISTRUZIONE
(DIREZIONE GENERALE DELLE ANTICHITÀ E BELLE ARTI)

a carico

di (1) PISTARINO MARIA fu Bartolomeo

domiciliato in NOLI Via N.

Su richiesta del Ministro della Pubblica Istruzione si domanda, ai sensi e per gli effetti dell'art. 21 della legge 1° giugno 1939, n. 1089, la trascrizione del decreto ministeriale in data 29 agosto 1956 notificato a mezzo del messo comunale di NOLI il 19 settembre 1956 che si unisce alla presente in copia conforme con il quale sono state imposte particolari prescrizioni nei confronti dell'immobile (2)

sito in Provincia di SAVONA Comune di NOLI

Frazione di segnato in catasto ai numeri di mappa (3) 93 del Foglio 14 - partita 889.

confinante (4) Proprietà CIELI, Mensa Vescovile, Via Aurelia e Via DE Ferrari.

GENOVA, li 1956

IL SOPRINTENDENTE

(A. Dillon)

- (1) Cognome, Nome e Paternità.
- (2) Natura dell'immobile.
- (3) Numeri catastali e delle mappe censuarie.
- (4) Indicare almeno tre confini dell'immobile.

UFFICIO IPOTECHE DI SAVONA

Ma SCRITTA LI 16 OTT. 1956
VOL. 828 ART. 2567 REG. PART. _____
REG. N. 9826/3863 D. D. _____
RICEVUTE LIRE _____



[Signature]
IL CONSERVATORE

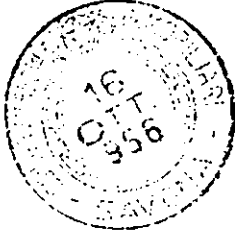



MINISTERO PER I BENI E LE ATTIVITA' CULTURALI
UFFICIO CENTRALE PER I BENI AMBIENTALI ARCHITETTONICI ARCHEOLOGICI
ARTISTICI E STORICI

ISTITUTO CENTRALE PER IL CATALOGO E LA DOCUMENTAZIONE



TSK	(tipo scheda)	A	LIR	(livello di ricerca)	IV
NCTR	(codice regione)	07	NCITN (n. cat. gen.)	00111488	
ESC	(ente schedatore)	S20			
ECP	(ente competente)	S20			
PVCP	(provincia)	SV	PVCC (comune)	Noli	
PVCF	(frazione)				
PVCI	(località)				
CSTN	(numero d'ordine)		CSTD (denominazione)		
CSTA	(carattere amministrativo del c.s.)				
ZURN	(numero)		ZURD (tipo e denominazione)		
SEIT	(tipo)				
SEITN	(num. del settore)		SFTD (denominazione)		
SETP	(num. del settore)				
OGTT	(tipo)	castello			
OGTQ	(qualificazione)	comunale			
OGTD	(denominazione)	castello di monte Ursino			
UBVD	(denom. spazio viabilistico affaccio principale)	strada comunale per il castello			
UBVN	(numero civico)		UBVK (indic. chilom.)		
CTSF	(foglio)	14	CTSD (data foglio)	1980	
CISP	(particella)	A			
CDGG	(indicazione generica)	proprietà ente locale			
CDGS	(indicazione specifica)	comune di Noli			
CDGI	(indirizzo)	Piazza milite ignoto 6, Noli			
ALNT	(tipo evento)		ALND (data)		
VINL	(legge)	L. 1089/1939	VINA (articolo)	art 4	
VIND	(estremi provvedimento)	1956/08/29	VINR (data registr.)	1956/11/22	

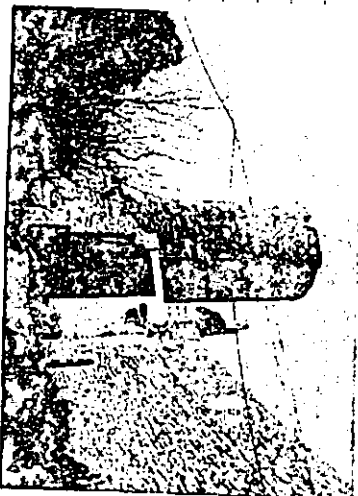



IL MINISTRO DELLA PUBBLICA ISTRUZIONE

Considerato che il complesso monumentale costituito da Castello e dalle Mura

sito in Provincia di SAVONA Comune di NOLI

Frazione di è soggetto alle disposizioni di cui alla legge
1° giugno 1939, n. 1089 sulla tutela delle cose di interesse artistico e storico;

Ritenuta l'opportunità di evitare che sia danneggiata la prospettiva del monumento sopra cennato,
e che ne siano alterate le condizioni di ambiente e di decoro;

Considerato che, per perseguire le finalità suindicate, è necessario imporre delle particolari prescri-
zioni nei confronti dell'immobile sito in Provincia di SAVONA

Comune di NOLI Frazione di

segnato in catasto al N. Foglio I4 - mappa 300- partita 536 - Fabbr. urbano
di proprietà di Seminario Vescovile di Noli.

paternità confinante con Ospedale Civile S. Antonio, via
dell'Ospedale, Casabatta Antonio e Ricobuono, Via Cappella, Ente Comune
di Assistenza di Noli.

Visto l'art. 21 della predetta legge;

DECRETA :

Nei confronti dell'immobile sopra individuato vengono dettate le seguenti prescrizioni:

Art. 1. — È fatto divieto di eseguire opere che possano danneggiare la luce o la prospettiva, o
comunque possano alterare le condizioni di ambiente e di decoro del monumento indicato in principio.

Art. 2. — Qualsiasi progetto di lavoro che comunque possa alterare l'attuale stato dell'immobile
soggetto ai predetti divieti dovrà essere sottoposto al preventivo esame della Soprintendenza ai Monu-
menti competente per territorio, per l'eventuale approvazione.

Il presente decreto sarà notificato in via amministrativa al proprietario domiciliato in
Savona via Invitato a mezzo del
messo Comunale di Savona

A cura del Soprintendente ai Monumenti della Liguria esso verrà quindi
trascritto presso la Conservatoria dei Registri Immobiliari ed avrà efficacia nei confronti di ogni suc-
cessivo proprietario, possessore o detentore a qualsiasi titolo.

Roma, li 28 19.....

IL MINISTRO



Per copia conforme
IL CAPO DELLA DIVISIONE

P. M. Jervolino





Alla CONSERVATORIA DEI REGISTRI IMMOBILIARI

di SAVONA

NOTA DI TRASCRIZIONE

a favore

DEL MINISTERO DELLA PUBBLICA ISTRUZIONE
(DIREZIONE GENERALE DELLE ANTICHITÀ E BELLE ARTI)

a carico

di (1) SEMINARIO VESCOVILE DI NOLI

domiciliato in SAVONA Via Vescovado N.

Su richiesta del Ministro della Pubblica Istruzione si domanda, ai sensi e per gli effetti dell'art. 21 della legge 1° giugno 1939, n. 1089, la trascrizione del decreto ministeriale in data 29 agosto 1956 notificato a mezzo del messo comunale di SAVONA il 8 ottobre 1956 che si unisce alla presente in copia conforme con il quale sono state imposte particolari prescrizioni nei confronti dell'immobile (2)

sito in Provincia di SAVONA Comune di NOLI

Frazione di segnato in catasto ai numeri di mappa (3) 300 del Foglio 14, partita 536.

confinante (4) Ospedale Civile, Via dell'Ospedale, Via Cappella, propr. Gambetta ed Ente Comunale di Assistenza di Noli.

GENOVA, li 195...

IL SOPRINTENDENTE

(A. Dillon)
Dillon

(1) Cognome, Nome e Paternità.
(2) Natura dell'immobile.
(3) Numeri catastali e delle mappe censuarie.
(4) Indicare almeno tre confini dell'immobile.

UFFICIO IPOTECHE DI SAVENA

Tro

SCRITTA LI 35 OTT. 1956

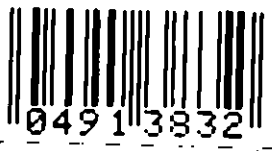

VOL. 828 ART. 3556 REG. PART. _____

REG. N. 2406/19882 D'ORD. _____

RICEVUTE LIRE _____

Scalio
Galvani
IL CONSERVATORE

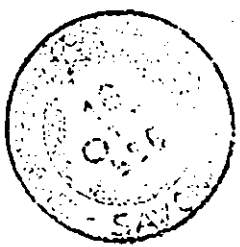



MINISTERO PER I BENI E LE ATTIVITA' CULTURALI
UFFICIO CENTRALE PER I BENI AMBIENTALI ARCHITETTONICI ARCHEOLOGICI
ARTISTICI E STORICI

ISTITUTO CENTRALE PER IL CATALOGO E LA DOCUMENTAZIONE



NCT	TSK (tipo scheda)	A	LIR (livello di ricerca)	IV
	NCTR (codice regione)	07	NCTN (n. cat. gen.)	00111488
	FSC (ente schedatore)	S20		
	FCP (ente competente)	S20		
PVC	PVCP (provincia)	SV	PVCC (comune)	Noli
	PVCF (frazione)			
	PVCL (località)			
CST	CSTN (numero d'ordine)		CTD (denominazione)	
	CSTA (carattere amministrativo del c.s.)			
ZUR	ZURN (numero)		ZURD (tipo e denominazione)	
SET	SETT (tipo)		SETD (denominazione)	
	SETN (num. del settore)			
	SETP (num. del settore)			
OGT	OGIT (tipo)	castello		
	OGIQ (qualificazione)	comunale		
	OGTD (denominazione)	castello di monte Ursino		
UBV	UBVD (denom. spazio viabilistico affaccio principale)		strada comunale per il castello	
	UBVN (numero civico)		UBVK (indic. chilom.)	
CTS	CTSF (foglio)	14	CTSD (data foglio)	1980
	CTSP (particella)	A		
CDG	CDGG (indicazione generica)	proprietà ente locale		
	CDGS (indicazione specifica)	comune di Noli		
	CDGI (indirizzo)	Piazza milite ignoto 6, Noli		
ALN	ALNT (tipo evento)		ALND (data)	
VIN	VINL (legge)	L. 1089/1939	VINA (articolo)	art 4
	VIND (estremi provvedimento)	1956/08/29	VINR (data registr.)	1956/11/22

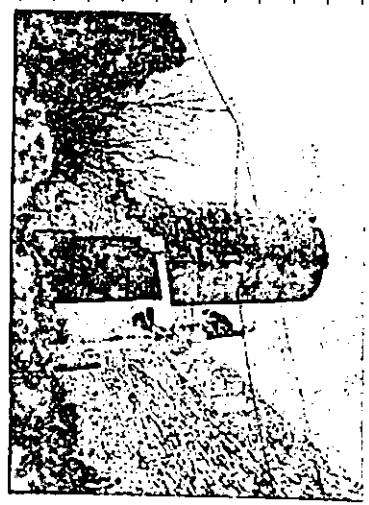



IL MINISTRO DELLA PUBBLICA ISTRUZIONE

Considerato che il complesso monumentale costituito dal Castello e dalle Mura

sito in Provincia di Savona Comune di Noli

Frazione di è soggetto alle disposizioni di cui alla legge
1° giugno 1939, n. 1089 sulla tutela delle cose di interesse artistico e storico;

Ritenuta l'opportunità di evitare che sia danneggiata la prospettiva del monumento sopra cennato,
e che ne siano alterate le condizioni di ambiente e di decoro;

Considerato che, per perseguire le finalità suindicate, è necessario imporre delle particolari prescri-
zioni nei confronti dell'immobile sito in Provincia di Savona

Comune di Noli Frazione di

segnato in catasto al N. foglio 14 - mappa B - partita 429 - fabbricato urbano

di proprietà di Creza Luigi De Ferrari Pro Asilo Infantile - Amministrato
dal Comune di Noli

paternità confinante con Via Luigi De Ferrari, Salvarezza
Carlo, Ospedale Civile di S. Antonio, Ente Comunale di Assistenza, Salvarezza
za Carlo

Visto l'art. 21 della predetta legge;

DECRETA :

Nei confronti dell'immobile sopra individuato vengono dettate le seguenti prescrizioni:

Art. 1. — È fatto divieto di eseguire opere che possano danneggiare la luce o la prospettiva, o
comunque possano alterare le condizioni di ambiente e di decoro del monumento indicato in principio.

Art. 2. — Qualsiasi progetto di lavoro che comunque possa alterare l'attuale stato dell'immobile
soggetto ai predetti divieti dovrà essere sottoposto al preventivo esame della Soprintendenza ai Monu-
menti competente per territorio, per l'eventuale approvazione.

Il presente decreto sarà notificato in via amministrativa al proprietario domiciliato in
Noli via a mezzo del
messaggio Comunale di Noli

A cura del Soprintendente Monumenti Liguria esso verrà quindi
trascritto presso la Conservatoria dei Registri Immobiliari ed avrà efficacia nei confronti di ogni suc-
cessivo proprietario, possessore o detentore a qualsiasi titolo.

Roma, li 29 agosto 1950 19.....

IL MINISTRO

F. to Maria Iervolino



Per/copia conforme
IL CAPO DELLA DIVISIONE

[Signature]



Alla CONSERVATORIA DEI REGISTRI IMMOBILIARI

di SAVONA



NOTA DI TRASCRIZIONE

a favore

DEL MINISTERO DELLA PUBBLICA ISTRUZIONE

(DIREZIONE GENERALE DELLE ANTICHITÀ E BELLE ARTI)

a carico

di (1) Opera Luigi De Ferrari pro Asilo Infantile - Amministrato dal
Comune di NOLI

domiciliato in Via N.

Su richiesta del Ministro della Pubblica Istruzione si domanda, ai sensi e per gli effetti dell'art. 21 della legge 1° giugno 1939, n. 1089, la trascrizione del decreto ministeriale in data 29 agosto 196 notificato a mezzo del messo comunale di NOLI il 22 ottobre 196 che si unisce alla presente in copia conforme con il quale sono state imposte particolari prescrizioni nei confronti dell'immobile (2) fabbricato urbano

sito in Provincia di SAVONA Comune di NOLI

Frazione di segnato in catasto ai numeri di mappa (3) D del Foglio 14 - partita 429.

confinante (4) proprietà Salvarezza, Ospedale Civile, Ente Comunale Assistenza, Via Luigi De Ferrari.

GENOVA , li 24 ottobre 1956

IL SOPRINTENDENTE

(A. Dillon)

- (1) Cognome, Nome e Paternità.
- (2) Natura dell'immobile.
- (3) Numeri catastali e delle mappe censuarie.
- (4) Indicare almeno tre confini dell'immobile.

Ca UFFICIO IMMOBILIARE LI. SAVONA

SCRITTA LI 25 OTT. 1956

VOL. *824* ART. *3721* REG. PART.

REG. N. *226/1012* D'ORD.

RICEVUTE LIRE

[Signature]
IL CONSERVATORE

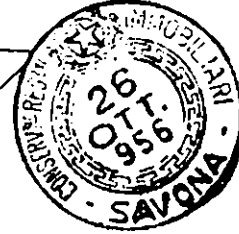



MINISTERO PER I BENI E LE ATTIVITA' CULTURALI
 UFFICIO CENTRALE PER I BENI AMBIENTALI ARCHITETTONICI ARCHEOLOGICI
 ARTISTICI E STORICI

ISTITUTO CENTRALE PER IL CATALOGO E LA DOCUMENTAZIONE

TSK	(tipo scheda)	A		LIR	(livello di ricerca)	IV
NCTR	(codice regione)	07		NCTN	(n. cat. gen.)	00111488
ESC	(ente schedatore)	S20				
ECP	(ente competente)	S20				
PVCP	(provincia)	SV		PVCC	(comune)	Noli
PVCF	(frazione)					
PVCL	(località)					
CSTN	(numero d'ordine)			CSTD	(denominazione)	
CSTA	(carattere amministrativo del c.s.)					
ZURN	(numero)			ZURD	(tipo e denominazione)	
SETT	(tipo)					
SEIN	(num. del settore)			SETD	(denominazione)	
SETP	(num. del settore)					
OGTI	(tipo)	castello				
OGTQ	(qualificazione)	comunale				
OGTD	(denominazione)	castello di monte Ursino				
UBVD	(denom. spazio viabilistico affaccio principale)					
UBVN	(numero civico)					
CTSF	(foglio)	14		UBVK	(indic. chilom.)	
CTSP	(particella)	A		CTSD	(data foglio)	1980
CDGG	(indicazione generica)	proprietà ente locale				
CDGS	(indicazione specifica)	comune di Noli				
CDGI	(indirizzo)	Piazza milite ignoto 6, Noli				
ALNT	(tipo evento)			ALND	(data)	
VINL	(legge)	L. 1089/1939		VINA	(articolo)	art 4
VIND	(estremi provvedimento)	1956/08/29		VINR	(data registr.)	1956/11/22





IL MINISTRO DELLA PUBBLICA ISTRUZIONE

Considerato che il complesso monumentale costituito da 1. Castello e Galle Muro

sito in Provincia di SAVONA Comune di NOVI
 Frazione di è soggetto alle disposizioni di cui alla legge
 1° giugno 1939, n. 1089 sulla tutela delle cose di interesse artistico e storico;

Ritenuta l'opportunità di evitare che sia danneggiata la prospettiva del monumento sopra cennato,
 e che ne siano alterate le condizioni di ambiente e di decoro;

Considerato che, per perseguire le finalità suindicate, è necessario imporre delle particolari prescri-
 zioni nei confronti dell'immobile sito in Provincia di SAVONA
 Comune di NOVI Frazione di
 segnato in catasto al N. Foglio 12 - mappa 468 - partita 590 - ulivata.
 di proprietà di Sassoglio Francesco
 paternità Fu Benedetto confinante con Tobia Giovanni, Gendaglia Gio-
vanni, strada vic. le del Castello,

Visto l'art. 21 della predetta legge;

DECRETA :

Nei confronti dell'immobile sopra individuato vengono dettate le seguenti prescrizioni:

Art. 1. — È fatto divieto di eseguire opere che possano danneggiare la luce o la prospettiva, o comunque possano alterare le condizioni di ambiente e di decoro del monumento indicato in principio.

Art. 2. — Qualsiasi progetto di lavoro che comunque possa alterare l'attuale stato dell'immobile soggetto ai predetti divieti dovrà essere sottoposto al preventivo esame della Soprintendenza ai Monumenti competente per territorio, per l'eventuale approvazione.

Il presente decreto sarà notificato in via amministrativa al proprietario domiciliato in
NOVI via a mezzo del
 messo Comunale di NOVI.

A cura del Soprintendente ai Monumenti della Liguria esso verrà quindi
 trascritto presso la Conservatoria dei Registri Immobiliari ed avrà efficacia nei confronti di ogni suc-
 cessivo proprietario, possessore o detentore a qualsiasi titolo.

Roma, li 29 giugno 1956 19.....



Per copia conforme
 IL CAPO DELLA DIVISIONE

IL MINISTRO
F. M. Terolano





Alla CONSERVATORIA DEI REGISTRI IMMOBILIARI

di SAVONA

NOTA DI TRASCRIZIONE

a favore

DEL MINISTERO DELLA PUBBLICA ISTRUZIONE

(DIREZIONE GENERALE DELLE ANTICHITÀ E BELLE ARTI)

a carico

di (1) GARZOGGIO FRANCESCA fu Benedetto

domiciliato in NOLI Via Cattedrale N.

Su richiesta del Ministro della Pubblica Istruzione si domanda, ai sensi e per gli effetti dell'art. 21 della legge 1° giugno 1939, n. 1089, la trascrizione del decreto ministeriale in data 29 agosto 1956 notificato a mezzo del messo comunale di NOLI il 17 settembre 1956 che si unisce alla presente in copia conforme con il quale sono state imposte particolari prescrizioni nei confronti dell'immobile (2)

sito in Provincia di SAVONA Comune di NOLI

Frazione di segnato in catasto ai numeri di mappa (3) 468 del F. 12 (?) e partita 599.

confinante (4) con proprietà Tobia e Gandoglia e strada vicinale del Castello .

GENOVA , li 195

IL SOPRINTENDENTE

(A. Dillon)

- (1) Cognome, Nome e Paternità.
- (2) Natura dell'immobile.
- (3) Numeri catastali e delle mappe censuarie.
- (4) Indicare almeno tre confini dell'immobile.

UFFICIO IPOTECHE DI SAVENA



On

SCRITTA LI 16 OTT. 1956

VOL. *828* ART. *3564* REG. PART.

REG. N. *346/9840* D'ORD.

RICEVUTE LIRE

IL CONSERVATORE

[Handwritten signature]





MINISTERO PER I BENI E LE ATTIVITA' CULTURALI
UFFICIO CENTRALE PER I BENI AMBIENTALI ARCHITETTONICI ARCHEOLOGICI
ARTISTICI E STORICI

ISTITUTO CENTRALE PER IL CATALOGO E LA DOCUMENTAZIONE



TSK	(tipo scheda)	A	LIR	(livello di ricerca)	IV
NCTR	(codice regione)	07	NCTN	(n. cat. gen.)	00111488
ESC	(ente schedatore)	S20			
ECP	(ente competente)	S20			
PVCP	(provincia)	SV	PVCC	(comune)	Noli
PVCF	(frazione)				
PVCL	(località)				
CSTN	(numero d'ordine)		CSID	(denominazione)	
CST	(carattere amministrativo del c.s.)				
ZUR	(numero)		ZURD	(tipo e denominazione)	
SET	(tipo)		SETD	(denominazione)	
SETN	(num. del settore)				
SETP	(num. del settore)				
OGT	(tipo)	castello			
OGTQ	(qualificazione)	comunale			
OGTD	(denominazione)	castello di monte Ursino			
UBVD	(denom. spazio viabilistico affaccio principale)		strada comunale per il castello		
UBVN	(numero civico)		LIBVK	(indic. chilom.)	
CTSF	(foglio)	14	CTSD	(data foglio)	1980
CTSP	(particella)	A			
CDGG	(indicazione generica)	proprietà ente locale			
CDGS	(indicazione specifica)	comune di Noli			
CDGI	(indirizzo)	Piazza milite ignoio 6, Noli			
ALNT	(tipo evento)		ALND	(data)	
VINI	(legge)	L. 1089/1939	VINA	(articolo)	art 4
VIND	(estremi provvedimento)	1956/08/29	VINR	(data registr.)	1956/11/22

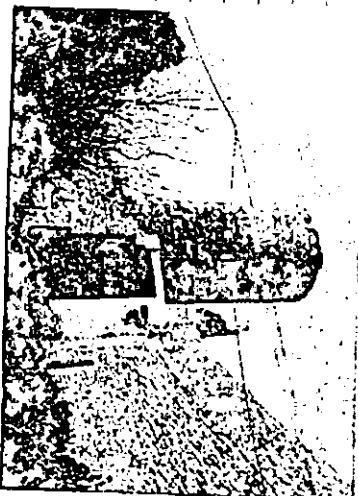



IL MINISTRO DELLA PUBBLICA ISTRUZIONE

Considerato che il complesso monumentale costituito da **Castello o delle Fure**

sito in Provincia di **SAVOIA** Comune di **NOLI**

Frazione di è soggetto alle disposizioni di cui alla legge
1° giugno 1939, n. 1089 sulla tutela delle cose di interesse artistico e storico;

Ritenuta l'opportunità di evitare che sia danneggiata la prospettiva del monumento sopra cennato,
e che ne siano alterate le condizioni di ambiente e di decoro;

Considerato che, per perseguire le finalità suindicate, è necessario imporre delle particolari prescri-
zioni nei confronti dell'immobile sito in Provincia di **SAVOIA**

Comune di **NOLI** Frazione di

segnato in catasto al **N. Foglio 14 - mappa 15 - partita 233 uliveto - mappa 17**
di proprietà di **partita 233 uliveto - mappa 77 partita 233 fabbr. rurale.**
Carretto Rinaldo

paternità **Fu Eugenio** confinante con **la strada Comunale del Castello**
Comune di Noli, Napoli Maria, Carretto Anna, Pelesso Teresa, Banca Vesso-
vile.

Visto l'art. 21 della predetta legge;

DECRETA :

Nei confronti dell'immobile sopra individuato vengono dettate le seguenti prescrizioni:

Art. 1. — È fatto divieto di eseguire opere che possano danneggiare la luce o la prospettiva, o
comunque possano alterare le condizioni di ambiente e di decoro del monumento indicato in principio.

Art. 2. — Qualsiasi progetto di lavoro che comunque possa alterare l'attuale stato dell'immobile
soggetto ai predetti divieti dovrà essere sottoposto al preventivo esame della Soprintendenza ai Monu-
menti competente per territorio, per l'eventuale approvazione.

Il presente decreto sarà notificato in via amministrativa al proprietario domiciliato in
NOLI Torino via **R. Sines 16 s. V. Volta 3** a mezzo del
messo Comunale di **NOLI Torino**

A cura del Soprintendente **ai Monumenti della Liguria** esso verrà quindi
trascritto presso la Conservatoria dei Registri Immobiliari ed avrà efficacia nei confronti di ogni suc-
cessivo proprietario, possessore o detentore a qualsiasi titolo.

Roma, li 19.....

IL MINISTRO



F. M. Ferrolino

Per copia conforme
IL CAPO DELLA DIVISIONE





Alla CONSERVATORIA DEI REGISTRI IMMOBILIARI
di SAVONA

NOTA DI TRASCRIZIONE

a favore

DEL MINISTERO DELLA PUBBLICA ISTRUZIONE
(DIREZIONE GENERALE DELLE ANTICHITÀ E BELLE ARTI)

a carico

di ⁽¹⁾ **Carretto Rinaldo fu Eugenio.**

domiciliato in **TORINO** Via **N.**

Su richiesta del Ministro della Pubblica Istruzione si domanda, ai sensi e per gli effetti dell'art. 21 della legge 1° giugno 1939, n. 1089, la trascrizione del decreto ministeriale in data **29 agosto** 195⁶ notificato a mezzo del messo comunale di **TORINO** il **23 ottobre** 195⁶ che si unisce alla presente in copia conforme con il quale sono state imposte particolari prescrizioni nei confronti dell'immobile ⁽²⁾

sito in Provincia di **SAVONA** Comune di **NOLI**
Frazione di segnato in catasto ai numeri di
mappa **15, 17, 77, - partita 233 del Foglio 14.**
confinante ⁽⁴⁾ **strada Com.le del Castello, Comune di Noli, Napoli Maria, Carretto Anna, Peluffo Teresa, Mensa Vescovile.**

GENOVA, li **26 Ottobre 56** 195...

IL SOPRINTENDENTE

(A. Dillon)

- (1) Cognome, Nome e Paternità.
- (2) Natura dell'immobile.
- (3) Numeri catastali e delle mappe censuarie.
- (4) Indicare almeno tre confini dell'immobile.

Pro

821

3893

307/6206

056

ART.



RICEVUTE LINE

IL CONSERVATORE

[Handwritten signature]





MINISTERO PER I BENI E LE ATTIVITA' CULTURALI
UFFICIO CENTRALE PER I BENI AMBIENTALI ARCHITETTONICI ARCHEOLOGICI
ARTISTICI E STORICI

ISTITUTO CENTRALE PER IL CATALOGO E LA DOCUMENTAZIONE



TSK	(tipo scheda)	A	LIR	(livello di ricerca)	IV
NCTR	(codice regione)	07	NCIN	(n. cat. gen.)	00111488
ESC	(ente schedatore)	S20			
ECP	(ente competente)	S20			
PVCP	(provincia)	SV	PVCC	(comune)	Noli
PVCF	(frazione)				
PVCL	(località)				
CSTN	(numero d'ordine)		CSID	(denominazione)	
CSTA	(carattere amministrativo del c.s.)				
ZURN	(numero)		ZURD	(tipo e denominazione)	
SETT	(tipo)				
SEIN	(num. del settore)		SFID	(denominazione)	
SEIP	(num. del settore)				
OGTI	(tipo)	castello			
OGTQ	(qualificazione)	comunale			
OGTD	(denominazione)	castello di monte Ursino			
UBVD	(denom. spazio viabilistico affaccio principale)		strada comunale per il castello		
UBVN	(numero civico)		UBVK	(indic. chilom.)	
CTSF	(foglio)	14	CTSD	(data foglio)	1980
CTSP	(particella)	A			
CDGG	(indicazione generica)	proprietà ente locale			
CDGS	(indicazione specifica)	comune di Noli			
CDGI	(indirizzo)	Piazza mille ignoio 6, Noli			
ALNT	(tipo evento)		ALND	(data)	
VINI	(legge)	L. 1089/1939	VINA	(articolo)	art. 4
VIND	(estremi provvedimenti)	1956/08/29	VINR	(data registr.)	1956/11/22





IL MINISTRO DELLA PUBBLICA ISTRUZIONE

Considerato che il complesso monumentale costituito da **il Castello** e dalle Mura

sito in Provincia di **SAVONA** Comune di **NOVI**

Frazione di è soggetto alle disposizioni di cui alla legge
1° giugno 1939, n. 1089 sulla tutela delle cose di interesse artistico e storico;

Ritenuta l'opportunità di evitare che sia danneggiata la prospettiva del monumento sopra cennato,
e che ne siano alterate le condizioni di ambiente e di decoro;

Considerato che, per perseguire le finalità suindicate, è necessario imporre delle particolari prescri-
zioni nei confronti dell'immobile sito in Provincia di **SAVONA**

Comune di **NOVI** Frazione di

segnato in catasto al **N. Foglio 14 - mappa 7 - partita 332**

di proprietà di **Vincenti, Antonio, Gennaro, Tommaso, Vincenzo, Conduglia**
Paolo, Eugenio, ed altri paternità confinante con **strada Vicinale della Rocca**

Salice Arturo, Attilio, Costante.

Visto l'art. 21 della predetta legge;

DECRETA :

Nei confronti dell'immobile sopra individuato vengono dettate le seguenti prescrizioni:

Art. 1. — È fatto divieto di eseguire opere che possano danneggiare la luce o la prospettiva, o comunque possano alterare le condizioni di ambiente e di decoro del monumento indicato in principio.

Art. 2. — Qualsiasi progetto di lavoro che comunque possa alterare l'attuale stato dell'immobile soggetto ai predetti divieti dovrà essere sottoposto al preventivo esame della Soprintendenza ai Monumenti competente per territorio, per l'eventuale approvazione.

Il presente decreto sarà notificato in via amministrativa al proprietario domiciliato in

NOVI via a mezzo del
mezzo Comunale di **NOVI**

A cura del Soprintendente **ai Monumenti della Liguria** esso verrà quindi
trascritto presso la Conservatoria dei Registri Immobiliari ed avrà efficacia nei confronti di ogni suc-
cessivo proprietario, possessore o detentore a qualsiasi titolo.

Roma, li 19.....

29 AGO 1956

IL MINISTRO

F. M. Jervolino

Per copia conforme
IL CAPO DELLA DIVISIONE



Alla CONSERVATORIA DEI REGISTRI IMMOBILIARI

di SAVONA



NOTA DI TRASCRIZIONE

a favore

DEL MINISTERO DELLA PUBBLICA ISTRUZIONE

(DIREZIONE GENERALE DELLE ANTICHITÀ E BELLE ARTI)

a carico

di (1) DEVINCENTI ANTONIO CARMELA TOMMASO VINCENZO E GANDUGLIA PAOLO EUGENIO

domiciliato in NOLI Via N.

Su richiesta del Ministro della Pubblica Istruzione si domanda, ai sensi e per gli effetti dell'art. 21 della legge 1° giugno 1939, n. 1089, la trascrizione del decreto ministeriale in data 29 agosto 1956 notificato a mezzo del messo comunale di NOLI il 15 settembre 1956 che si unisce alla presente in copia conforme con il quale sono state imposte particolari prescrizioni nei confronti dell'immobile (2)

sito in Provincia di SAVONA Comune di NOLI
Frazione di segnato in catasto ai numeri di
mappa (3) 7 del F. 14 - partita 332.
confinante (4) Strada vicinale Villa Rose e propr. Salice.

GENOVA, li 195...

IL SOPRINTENDENTE
(A. Dillon)

(1) Cognome, Nome e Paternità.
(2) Natura dell'immobile.
(3) Numeri catastali e delle mappe censuarie.
(4) Indicare almeno tre confini dell'immobile.

UFFICIO IPOTECHE DI SAVENA



Om

SCRITTA LI 16 OTT 1956

VOL. 828 ART. 356/1 REG. PART.

REG. N. 226/3837 D'ORD.

RICEVUTE LIRE

Frappi
IL CONSERVATORE
Frappi

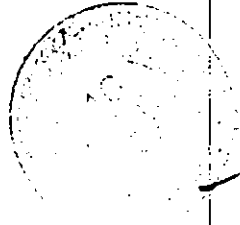

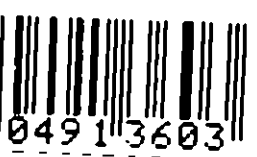

MINISTERO PER I BENI E LE ATTIVITA' CULTURALI
UFFICIO CENTRALE PER I BENI AMBIENTALI ARCHITETTONICI ARCHEOLOGICI
ARTISTICI E STORICI
ISTITUTO CENTRALE PER IL CATALOGO E LA DOCUMENTAZIONE

NCT	TSK (tipo scheda)	A	IIR (livello di ricerca)	IV
ESC	NCIR (codice regione)	07	NCITN (n. cat. gen.)	00111488
ECP	ESC (ente schedatore)	S20		
PVC	ECP (ente competente)	S20		
PVCF	PVCP (provincia)	SV	PVCC (comune)	Noli
CST	PVCL (frazione)			
ZUR	PVCL (località)			
SET	CSTN (numero d'ordine)		CSTD (denominazione)	
OGT	CSTA (carattere amministrativo del c.s.)		ZURD (tipo e denominazione)	
UBV	ZURN (numero)		SETD (denominazione)	
CTS	SETI (tipo)			
CDG	SETN (num. del settore)			
ALN	SETP (num. del settore)			
VIN	OGTI (tipo)	castello		
VIND	OGTQ (qualificazione)	comunale		
	OGTD (denominazione)	castello di monte Ursino		
	UBVD (denom. spazio viabilistico affaccio principale)	strada comunale per il castello		
	UBVN (numero civico)		UBVK (indic. chilom.)	
	CTSF (foglio)	14	CTSD (data foglio)	1980
	CTSP (particella)	A		
	CDGG (indicazione generica)	proprietà ente locale		
	CDGS (indicazione specifica)	comune di Noli		
	CDGI (indirizzo)	Piazza milite Ignazio G. Noli		
	ALNT (tipo evento)		ALND (data)	
	VINL (legge)	L. 1089/1939	VINA (articolo)	art. 4
	VIND (estremi provvedimento)	1956/08/29	VINR (data registr.)	1956/11/22

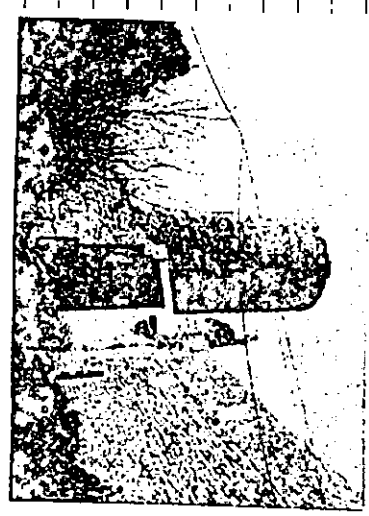



IL MINISTRO DELLA PUBBLICA ISTRUZIONE

Considerato che il complesso monumentale costituito da **1 Castello e dalle mura**

sito in Provincia di **SAVOIA** Comune di **NOLI**
Frazione di è soggetto alle disposizioni di cui alla legge
1° giugno 1939, n. 1089 sulla tutela delle cose di interesse artistico e storico;

Ritenuta l'opportunità di evitare che sia danneggiata la prospettiva del monumento sopra cennato,
e che ne siano alterate le condizioni di ambiente e di decoro;

Considerato che, per perseguire le finalità suindicate, è necessario imporre delle particolari prescri-
zioni nei confronti dell'immobile sito in Provincia di **SAVOIA**
Comune di **NOLI** Frazione di
segnato in catasto al **N. Foglio 14 - mappa 88 partic. 262 fabbr. te urbano**
di proprietà di **Penati Fausto 1/2 e Vittorio 1/2**
paternità **fu Carlo** confinante con **la strada con. le del cimitero,**
Mense Vecovile, v. Vescovado, Penati Carlo.

Visto l'art. 21 della predetta legge;

DECRETA :

Nei confronti dell'immobile sopra individuato vengono dettate le seguenti prescrizioni:

Art. 1. — È fatto divieto di eseguire opere che possano danneggiare la luce o la prospettiva, o
comunque possano alterare le condizioni di ambiente e di decoro del monumento indicato in principio.

Art. 2. — Qualsiasi progetto di lavoro che comunque possa alterare l'attuale stato dell'immobile
soggetto ai predetti divieti dovrà essere sottoposto al preventivo esame della Soprintendenza ai Monu-
menti competente per territorio, per l'eventuale approvazione.

Il presente decreto sarà notificato in via amministrativa al proprietario domiciliato in
Torino via **Sanusi 9** a mezzo del
messo Comunale di **Torino**

A cura del Soprintendente **ai Monumenti della Liguria** esso verrà quindi
trascritto presso la Conservatoria dei Registri Immobiliari ed avrà efficacia nei confronti di ogni suc-
cessivo proprietario, possessore o detentore a qualsiasi titolo.

Roma, li 19.....

29 AGO 1956

IL MINISTRO



Per copia conforme
IL CAPO DELLA DIVISIONE

F.to M. Jervolino





Alla CONSERVATORIA DEI REGISTRI IMMOBILIARI

di S A V O N A

NOTA DI TRASCRIZIONE

a favore

DEL MINISTERO DELLA PUBBLICA ISTRUZIONE

(DIREZIONE GENERALE DELLE ANTICHITÀ E BELLE ARTI)

a carico

di (1) Penati Fausto e Vittorio

domiciliato in Torino Via Gransci N. 9

Su richiesta del Ministro della Pubblica Istruzione si domanda, ai sensi e per gli effetti dell'art. 21 della legge 1° giugno 1939, n. 1089, la trascrizione del decreto ministeriale in data 29 agosto 1956 notificato a mezzo del messo comunale di TORINO il 17 ottobre 1956 che si unisce alla presente in copia conforme con il quale sono state imposte particolari prescrizioni nei confronti dell'immobile (2) fabbricato urbano

sito in Provincia di SAVONA Comune di NOLI

Frazione di segnato in catasto ai numeri di mappa (3) 88 - partita 282 del Foglio 14

confinante (4) strada Com.le del Cimitero, Mensa Vescovile, via Vescovado, Penati Carlo.

GENOVA, li 26 Ottobre 1956

IL SOPRINTENDENTE

(A. Dillon)

(1) Cognome, Nome e Paternità.
(2) Natura dell'immobile.
(3) Numeri catastali e delle mappe censuarie.
(4) Indicare almeno tre confini dell'immobile.



See

891 3892
797/11209

Gratia
IL CONSERVATORE
Filippo

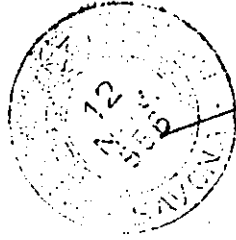



MINISTERO PER I BENI E LE ATTIVITA' CULTURALI
UFFICIO CENTRALE PER I BENI AMBIENTALI ARCHITETTONICI ARCHEOLOGICI
ARTISTICI E STORICI
ISTITUTO CENTRALE PER IL CATALOGO E LA DOCUMENTAZIONE

TSK	(tipo scheda)	A	LIR	(livello di ricerca)	IV
NCTR	(codice regione)	07	NCTN	(n. cat. gen.)	00111488
ESC	(ente schedatore)	S20			
ECP	(ente competente)	S20			
PVCP	(provincia)	SV	PVCC	(comune)	Noli
PVCF	(frazione)				
PVCL	(località)				
CSTN	(numero d'ordine)		CSTD	(denominazione)	
CSTA	(carattere amministrativo del c.s.)				
ZURN	(numero)		ZURD	(tipo e denominazione)	
SETT	(tipo)				
SETN	(num. del settore)		SETD	(denominazione)	
SETP	(num. del settore)				
OGT	(tipo)	castello			
OGTQ	(qualificazione)	comunale			
OGTD	(denominazione)	castello di monte Ursino			
UBVD	(denom. spazio viabilistico affaccio principale)	strada comunale per il castello			
UBVN	(numero civico)		LBVK	(indic. chilom.)	
CTSF	(foglio)	14	CTSD	(data foglio)	1980
CTSP	(particella)	A			
CDGG	(indicazione generica)	proprietà ente locale			
CDGS	(indicazione specifica)	comune di Noli			
CDGI	(indirizzo)	Piazza milite ignoto 6, Noli			
ALNT	(tipo evento)		ALND	(data)	
VINL	(legge)	L. 1089/1939	VINA	(articolo)	art 4
VIND	(estremi provvedimento)	1956/08/29	VINR	(data registr.)	1956/11/22



98
Noli



IL MINISTRO DELLA PUBBLICA ISTRUZIONE

Considerato che il complesso monumentale costituito da **Castello e Calle Nuova**

sito in Provincia di **SAVOIA** Comune di **NOLI**

Frazione di è soggetto alle disposizioni di cui alla legge
1° giugno 1939, n. 1089 sulla tutela delle cose di interesse artistico e storico;

Ritenuta l'opportunità di evitare che sia danneggiata la prospettiva del monumento sopra cennato,
e che ne siano alterate le condizioni di ambiente e di decoro;

Considerato che, per perseguire le finalità suindicate, è necessario imporre delle particolari prescri-
zioni nei confronti dell'immobile sito in Provincia di **SAVOIA**

Comune di **NOLI** Frazione di

segnato in catasto al **N. Foglio 14 mappa 16 partic. 806 uliveto- mappa 27 partic. 806 fabbr. rurale- mappa 321 partic. 806 fabbr. rurale- 322 partic. 806 uliveto.**
di proprietà di **Napoli Maria, Felicina**
paternità **di Arturo** confinante con **Carretto Rinaldo, strada Com. 10 del Castello.**

Visto l'art. 21 della predetta legge;

DECRETA :

Nei confronti dell'immobile sopra individuato vengono dettate le seguenti prescrizioni:

Art. 1. — È fatto divieto di eseguire opere che possano danneggiare la luce o la prospettiva, o comunque possano alterare le condizioni di ambiente e di decoro del monumento indicato in principio.

Art. 2. — Qualsiasi progetto di lavoro che comunque possa alterare l'attuale stato dell'immobile soggetto ai predetti divieti dovrà essere sottoposto al preventivo esame della Soprintendenza ai Monumenti competente per territorio, per l'eventuale approvazione.

Il presente decreto sarà notificato in via amministrativa al proprietario domiciliato in
NOLI via a mezzo del
messo Comunale di **NOLI**.

A cura del Soprintendente **ai Monumenti della Liguria** esso verrà quindi trascritto presso la Conservatoria dei Registri Immobiliari ed avrà efficacia nei confronti di ogni successivo proprietario, possessore o detentore a qualsiasi titolo.

Roma, li 19.....



IL MINISTRO

Italo M. Ferrero

Per copia conforme
IL CAPO DELLA DIVISIONE





Alla CONSERVATORIA DEI REGISTRI IMMOBILIARI

di SAVONA

NOTA DI TRASCRIZIONE

a favore

DEL MINISTERO DELLA PUBBLICA ISTRUZIONE
(DIREZIONE GENERALE DELLE ANTICHITÀ E BELLE ARTI)

a carico

di (1) **Napoli Maria, Felicina**

domiciliato in **NOLI** Via N.

Su richiesta del Ministro della Pubblica Istruzione si domanda, ai sensi e per gli effetti dell'art. 21 della legge 1° giugno 1939, n. 1089, la trascrizione del decreto ministeriale in data **29 agosto** 1956 notificato a mezzo del messo comunale di **NOLI** il **25 settembre** 1956 che si unisce alla presente in copia conforme con il quale sono state imposte particolari prescrizioni nei confronti dell'immobile (2)

sito in Provincia di **SAVONA** Comune di **NOLI**

Frazione di segnato in catasto ai numeri di mappa (3) **16 - partita 806 del Foglio 14; mappa 87, 521, 532, stesso foglio e partita.**
confinante (4) **Carretto Rinaldo, strada Com.le del Castello.**

GENOVA, li 195

IL SOPRINTENDENTE

- (1) Cognome, Nome e Paternità.
- (2) Natura dell'immobile.
- (3) Numeri catastali e delle mappe censuarie.
- (4) Indicare almeno tre confini dell'immobile.

(A. Dillon)

UFFICIO IPOTECHE DI SAVONA

Pa

SCRITTA LI 16 OTT 1956

VOL. 828 ART. 3509 REG. PART. _____

REG. N. 226/3845 D'ORD. _____

RICEVUTE LIRE _____



IL CONSERVATORE

[Handwritten signature]

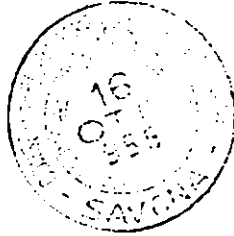



MINISTERO PER I BENI E LE ATTIVITA' CULTURALI
 UFFICIO CENTRALE PER I BENI AMBIENTALI ARCHITETTONICI ARCHEOLOGICI
 ARTISTICI E STORICI

ISTITUTO CENTRALE PER IL CATALOGO E LA DOCUMENTAZIONE



TSK	(tipo scheda)	A	LIR	(livello di ricerca)	LV
NCTR	(codice regione)	07	NCTN	(n. cat. gen.)	00111488
ESC	(ente schedatore)	S20			
ECP	(ente competente)	S20			
PVCP	(provincia)	SV	PVCC	(comune)	Noli
PVCF	(frazione)				
PVCL	(località)				
CSTN	(numero d'ordine)		CSTD	(denominazione)	
CSTA	(carattere amministrativo del c.s.)				
ZURN	(numero)		ZURD	(tipo e denominazione)	
SETT	(tipo)				
SETN	(num. del settore)		SETD	(denominazione)	
SETP	(num. del settore)				
OGTT	(tipo)	castello			
OGTQ	(qualificazione)	comunale			
OGTD	(denominazione)	castello di monte Ursino			
UBVD	(denom. spazio viabilistico/affaccio principale)	strada comunale per il castello			
UBVN	(numero civico)		UBVK	(indic. chilom.)	
CTSF	(foglio)	14	CTSD	(data foglio)	1980
CTSP	(particella)	A			
CDGG	(indicazione generica)	proprietà ente locale			
CDGS	(indicazione specifica)	comune di Noli			
CDGI	(indirizzo)	Piazza milite ignoio 6, Noli			
ALNT	(tipo evento)		ALND	(data)	
VINL	(legge)	L.1089/1939	VINA	(articolo)	art 4
VIND	(estremi provvedimento)	1956/08/29	VINR	(data registr.)	1956/11/22





IL MINISTRO DELLA PUBBLICA ISTRUZIONE

Considerato che il complesso monumentale costituito da **1 Castello e delle Tori**

sito in Provincia di **SAVOIA** Comune di **NOLI**

Frazione di è soggetto alle disposizioni di cui alla legge
1° giugno 1939, n. 1089 sulla tutela delle cose di interesse artistico e storico;

Ritenuta l'opportunità di evitare che sia danneggiata la prospettiva del monumento sopra cennato,
e che ne siano alterate le condizioni di ambiente e di decoro;

Considerato che, per perseguire le finalità suindicate, è necessario imporre delle particolari prescri-
zioni nei confronti dell'immobile sito in Provincia di **SAVOIA**

Comune di **NOLI** Frazione di

segnato in catasto al **cap. Foglio 14 - mappa 161 - particella 362 - con. vo irr. arb. to**
di proprietà di **Fata Comugle di Assiatenna di Noli**

paternità confinante con **Salvarossa Carlo, Ospedale Civi-
le, Seminario Vescovile, Via Cappella, Ferrovia dello Stato.**

Visto l'art. 21 della predetta legge;

DECRETA :

Nei confronti dell'immobile sopra individuato vengono dettate le seguenti prescrizioni:

Art. 1. — È fatto divieto di eseguire opere che possano danneggiare la luce o la prospettiva, o
comunque possano alterare le condizioni di ambiente e di decoro del monumento indicato in principio.

Art. 2. — Qualsiasi progetto di lavoro che comunque possa alterare l'attuale stato dell'immobile
soggetto ai predetti divieti dovrà essere sottoposto al preventivo esame della Soprintendenza ai Monu-
menti competente per territorio, per l'eventuale approvazione.

Il presente decreto sarà notificato in via amministrativa al proprietario domiciliato in

NOLI via a mezzo del
messo Comunale di **NOLI**

A cura del Soprintendente **ai Monumenti della Liguria** esso verrà quindi
trascritto presso la Conservatoria dei Registri Immobiliari ed avrà efficacia nei confronti di ogni suc-
cessivo proprietario, possessore o detentore a qualsiasi titolo.

Roma, li **29 AGU. 1936** 19.....



IL MINISTRO

F. M. Tervolito

Per copia conforme
IL CAPO DELLA DIVISIONE





Alla CONSERVATORIA DEI REGISTRI IMMOBILIARI
di SAVONA

NOTA DI TRASCRIZIONE

a favore

DEL MINISTERO DELLA PUBBLICA ISTRUZIONE
(DIREZIONE GENERALE DELLE ANTICHITÀ E BELLE ARTI)

a carico

di (1) **Ente Comunale di Assistenza**

domiciliato in **NOLI** Via **N.**

Su richiesta del Ministro della Pubblica Istruzione si domanda, ai sensi e per gli effetti dell'art. 21 della legge 1° giugno 1939, n. 1089, la trascrizione del decreto ministeriale in data **29 agosto** 195⁶ notificato a mezzo del messo comunale di **NOLI** il **19 settembre** 195⁶ che si unisce alla presente in copia conforme con il quale sono state imposte particolari prescrizioni nei confronti dell'immobile (2)

sito in Provincia di **SAVONA** Comune di **NOLI**

Frazione di segnato in catasto ai numeri di
mappa (3) **161 del Foglio 14 - partita 362.**

confinante (4) **Proprietà Salvarezza, Ospedale Civile, Semi,nario, Via Cappella, Ferrovie dello Stato.**

GENOVA, li 195.....

IL SOPRINTENDENTE
(A. Dillon)

- (1) Cognome, Nome e Paternità.
- (2) Natura dell'immobile.
- (3) Numeri catastali e delle mappe censuarie.
- (4) Indicare almeno tre confini dell'immobile.

UFFICIO IPOTECHE DI SAVENA



Da

SCRITTA LI 16 OTT. 1956

VOL. 828 ART. 3508 REG. PART.

REG. N. 336/3844 D'OD.

RICEVUTE LIRE

IL CONSERVATORE

Frakis
[Signature]

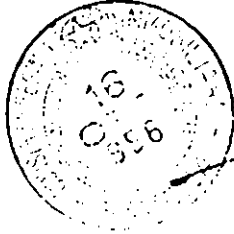



MINISTERO PER I BENI E LE ATTIVITA' CULTURALI
UFFICIO CENTRALE PER I BENI AMBIENTALI ARCHITETTONICI ARCHEOLOGICI
ARTISTICI E STORICI

ISTITUTO CENTRALE PER IL CATALOGO E LA DOCUMENTAZIONE



TSK	(tipo scheda)	A	LIR	(livello di ricerca)	IV
NCTR	(codice regione)	07	NCTN	(n. cat. gen.)	00111488
ESC	(ente schedatore)	S20			
ECP	(ente competente)	S20			
PVCP	(provincia)	SV	PVCC	(comune)	Noli
PVCF	(frazione)				
PVCL	(località)				
CSTN	(numero d'ordine)		CSTD	(denominazione)	
CSTA	(carattere amministrativo del c.s.)				
ZURN	(numero)		ZURD	(tipo e denominazione)	
SETT	(tipo)				
SETN	(num. del settore)		SETD	(denominazione)	
SETP	(num. del settore)				
OGTI	(tipo)	castello			
OGTQ	(qualificazione)	comunale			
OGTD	(denominazione)	castello di monte Ursino			
UBVD	(denom. spazio viabilistico affaccio principale)		strada comunale per il castello		
UBVN	(numero civico)		UBVK	(indic. chilom.)	
CTSF	(foglio)	14	CTSD	(data foglio)	1980
CTSP	(particella)	A			
CDGG	(indicazione generica)	proprietà ente locale			
CDGS	(indicazione specifica)	comune di Noli			
CDGI	(indirizzo)	Piazza milite ignoio 6, Noli			
ALNT	(tipo evento)		ALND	(data)	
VINL	(legge)	L. 1089/1939	VINA	(articolo)	art 4
VIND	(estremi provvedimento)	1956/08/29	VINR	(data registr.)	1956/1/22





IL MINISTRO DELLA PUBBLICA ISTRUZIONE

Considerato che il complesso monumentale costituito da **1 Castello e dalle Mura**

sito in Provincia di **SAVONA** Comune di **SAVONA**
Frazione di è soggetto alle disposizioni di cui alla legge
1° giugno 1939, n. 1089 sulla tutela delle cose di interesse artistico e storico;

Ritenuta l'opportunità di evitare che sia danneggiata la prospettiva del monumento sopra cennato,
e che ne siano alterate le condizioni di ambiente e di decoro;

Considerato che, per perseguire le finalità suindicate, è necessario imporre delle particolari prescri-
zioni nei confronti dell'immobile sito in Provincia di **SAVONA**

Comune di **NOLI** Frazione di

segnato in catasto al **N. Foglio 14 map. 30 part. 443 fabbr. urbano - map. 61 part. 791**
sen. vo fo. fo - map. 62 part. 791 sen. vo arb. to - map. 30 part. 791 iscritto ster
di proprietà di **Monna Vercoville di Noli (V) veduta da Mon. Scatti Giuseppe**
paternità **A. Giovanni** confinante con **strada Con. Le del castello, car-**
retto Rinaldo, Galuppo Teresa, strada Con. Le del Sinitero, Via Aurelia,
Pastorino Maria, CRESI, via Luigi Lo Ferrari, Via Vescovaro, Penati Fausto
Visto Part. 21 della predetta legge;

DECRETA :

Nei confronti dell'immobile sopra individuato vengono dettate le seguenti prescrizioni:

Art. 1. — È fatto divieto di eseguire opere che possano danneggiare la luce o la prospettiva, o comunque possano alterare le condizioni di ambiente e di decoro del monumento indicato in principio.

Art. 2. — Qualsiasi progetto di lavoro che comunque possa alterare l'attuale stato dell'immobile soggetto ai predetti divieti dovrà essere sottoposto al preventivo esame della Soprintendenza ai Monumenti competente per territorio, per l'eventuale approvazione.

Il presente decreto sarà notificato in via amministrativa al proprietario domiciliato in
SAVONA via **Vescovaro** a mezzo del
messo Comunale di **SAVONA**

A cura del Soprintendente **ai Monumenti della Liguria** esso verrà quindi
trascritto presso la Conservatoria dei Registri Immobiliari ed avrà efficacia nei confronti di ogni suc-
cessivo proprietario, possessore o detentore a qualsiasi titolo.

Roma, li **29 AGO. 1956** 19.....

IL MINISTRO

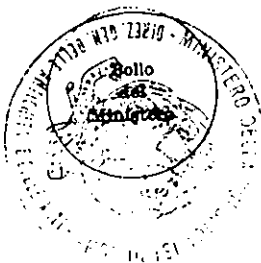

Per copia conforme
IL CAPO DELLA DIVISIONE

P. M. Terolano





Alla CONSERVATORIA DEI REGISTRI IMMOBILIARI

di **S A V O N A**

NOTA DI TRASCRIZIONE

a favore

DEL MINISTERO DELLA PUBBLICA ISTRUZIONE
(DIREZIONE GENERALE DELLE ANTICHITÀ E BELLE ARTI)

a carico

di (1) **PIENSA VESCOVILE DI NOLI** Goduta dal Vescovo pro tempore di Savona
domiciliato in **SAVONA** Via **Vescovado 2** N.

Su richiesta del Ministro della Pubblica Istruzione si domanda, ai sensi e per gli effetti dell'art. 21 della legge 1° giugno 1939, n. 1089, la trascrizione del decreto ministeriale in data **29 agosto** 19**56** notificato a mezzo del messo comunale di **SAVONA** il **9 ottobre** 19**56** che si unisce alla presente in copia conforme con il quale sono state imposte particolari prescrizioni nei confronti dell'immobile (2)

sito in Provincia di **SAVONA** Comune di **NOLI**
Frazione di segnato in catasto ai numeri di
mappali **80, 81, 82 e 90 del F. 14, partite 243 e 791**
confinante (4) **stra a Com.le del Castello, Carretto Rinaldo, Galuppo Teresa, strada Com.le del Cimitero, Via Aurelia, Pastorino Maria, CIELI, Via Luigi De Ferrari, Via Vescovado, Penati Fatesto.**

GENOVA li 19**56**

IL SOPRINTENDENTE

- (1) Cognome, Nome e Paternità.
- (2) Natura dell'immobile.
- (3) Numeri catastali e delle mappe censuarie.
- (4) Indicare almeno tre confini dell'immobile.

(A. Billon)

Pa

UFFICIO IPOTECHE DI SAVONA



SCRITTA LIRE OTT. 1956

VOL. *828* ART. *3556* REG. PART.

REG. N. *305/3890* D'ORD.

RICEVUTE LIRE

[Signature]
IL CONSERVATORE

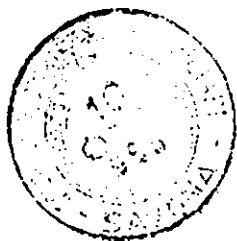



MINISTERO PER I BENI E LE ATTIVITA' CULTURALI
UFFICIO CENTRALE PER I BENI AMBIENTALI ARCHITETTONICI ARCHEOLOGICI
ARTISTICI E STORICI

ISTITUTO CENTRALE PER IL CATALOGO E LA DOCUMENTAZIONE



TSK	(tipo scheda)	A	LIR	(livello di ricerca)	IV
NCTR	(codice regione)	07	NCTN	(n. cat. gen.)	00111488
BSC	(ente schedatore)	S20			
ECP	(ente competente)	S20			
PVCP	(provincia)	SV	PVCC	(comune)	Noli
PVCF	(frazione)				
PVCL	(località)				
CSTN	(numero d'ordine)		CSTD	(denominazione)	
CSTA	(carattere amministrativo del c.s.)				
ZURN	(numero)		ZURD	(tipo e denominazione)	
SETT	(tipo)				
SETN	(num. del settore)		SETD	(denominazione)	
SETP	(num. del settore)				
OGIT	(tipo)	castello			
OGTQ	(qualificazione)	comunale			
OGTD	(denominazione)	castello di monte Ursino			
UBVD	(denom. spazio viabilistico affaccio principale)	strada comunale per il castello			
UBVN	(numero civico)		UBVK	(indic. chilom.)	
CTSF	(foglio)	L4	CTSD	(data foglio)	1980
CTSP	(particella)	A			
CDGG	(indicazione generica)	proprietà ente locale			
CDGS	(indicazione specifica)	comune di Noli			
CDGI	(indirizzo)	Piazza milite ignoto 6, Noli			
ALNT	(tipo evento)		ALND	(data)	
VINL	(legge)	L. 1089/1939	VINA	(articolo)	art 4
VIND	(estremi provvedimento)	1956/08/29	VINR	(data registr.)	1956/11/22

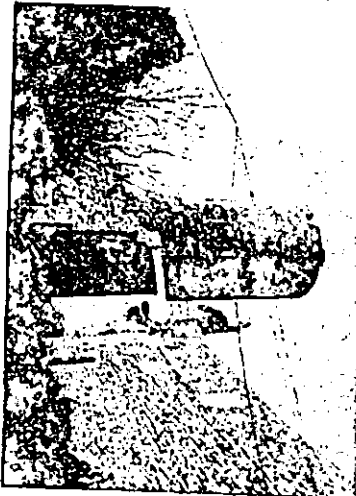



IL MINISTRO DELLA PUBBLICA ISTRUZIONE

Considerato che il complesso monumentale costituito dal **Castello e delle Mura**

sito in Provincia di **SAVONA** Comune di **NOLI**
Frazione di è soggetto alle disposizioni di cui alla legge
1° giugno 1939, n. 1089 sulla tutela delle cose di interesse artistico e storico;

Ritenuta l'opportunità di evitare che sia danneggiata la prospettiva del monumento sopra cennato,
e che ne siano alterate le condizioni di ambiente e di decoro;

Considerato che, per perseguire le finalità suindicate, è necessario imporre delle particolari prescri-
zioni nei confronti dell'immobile sito in Provincia di **SAVONA**
Comune di **NOLI** Frazione di
segnato in catasto al **Foglio 14 mappa 43 - partita 1096 uliveto**
di proprietà di **Vesichelli Antonio**
paternità **di Francesco** confinante con **Foglio Cavo, Strada Giulia**

Visto l'art. 21 della predetta legge;

DECRETA :

Nei confronti dell'immobile sopra individuato vengono dettate le seguenti prescrizioni:

Art. 1. — È fatto divieto di eseguire opere che possano danneggiare la luce o la prospettiva, o comunque possano alterare le condizioni di ambiente e di decoro del monumento indicato in principio.

Art. 2. — Qualsiasi progetto di lavoro che comunque possa alterare l'attuale stato dell'immobile soggetto ai predetti divieti dovrà essere sottoposto al preventivo esame della Soprintendenza ai Monumenti competente per territorio, per l'eventuale approvazione.

Il presente decreto sarà notificato in via amministrativa al proprietario domiciliato in
Genova via **Palazzo 2** a mezzo del
messo Comunale di **Genova**

A cura del Soprintendente **ai Monumenti della Liguria** esso verrà quindi
trascritto presso la Conservatoria dei Registri Immobiliari ed avrà efficacia nei confronti di ogni suc-
cessivo proprietario, possessore o detentore a qualsiasi titolo.

Roma, li 19.....

29 AGO 1930

IL MINISTRO

F. M. Ferrarino

Per copia conforme
IL CAPO DELLA DIVISIONE

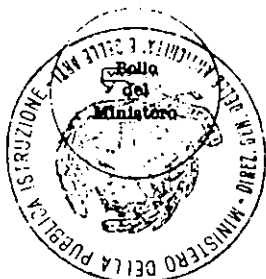



Alla CONSERVATORIA DEI REGISTRI IMMOBILIARI

di SAVONA

NOTA DI TRASCRIZIONE

a favore

DEL MINISTERO DELLA PUBBLICA ISTRUZIONE

(DIREZIONE GENERALE DELLE ANTICHITÀ E BELLE ARTI)

a carico

di (1) **Vessichelli Antonio di Francesco.**

domiciliato in Genova Via Palestro N. 21

Su richiesta del Ministro della Pubblica Istruzione si domanda, ai sensi e per gli effetti dell'art. 21 della legge 1° giugno 1939, n. 1089, la trascrizione del decreto ministeriale in data 29 agosto 1956 notificato a mezzo del messo comunale di GENOVA il 19 ottobre 1956 che si unisce alla presente in copia conforme con il quale sono state imposte particolari prescrizioni nei confronti dell'immobile (2) uliveto

sito in Provincia di SAVONA Comune di NOLI

Frazione di segnato in catasto ai numeri di mappa (3) 43 del Foglio 14 - partita 1094.

confinante (4) proprietà Poggio Carlo e Strada Giulia'

GENOVA, li 24 Ottobre 1956

IL SOPRINTENDENTE

(A. Dillon)

- (1) Cognome, Nome e Paternità.
- (2) Natura dell'immobile.
- (3) Numeri catastali e delle mappe censuarie.
- (4) Indicare almeno tre confini dell'immobile.

UFFICIO IPOTECARE DI SAVONA

Dea

SCRITTA LI 2^a OTT. 1956



VOL. *829* INT. *3723* REG. PART.

REG. N. *726/1016* D'ORD.

RICEVUTE LIRE *[Signature]*

IL CONSERVATORE

[Signature]





MINISTERO PER I BENI E LE ATTIVITA' CULTURALI
UFFICIO CENTRALE PER I BENI AMBIENTALI ARCHITETTONICI ARCHEOLOGICI
ARTISTICI E STORICI

ISTITUTO CENTRALE PER IL CATALOGO E LA DOCUMENTAZIONE



TSK	(tipo scheda)	A	LIR	(livello di ricerca)	I/V
NCTR	(codice regione)	07	NCTN	(n. cat. gen.)	00111488
FSC	(ente schedatore)	S20			
ECP	(ente competente)	S20			
PVCP	(provincia)	SV	PVCC	(comune)	Noli
PVCF	(frazione)				
PVCL	(località)				
CSTN	(numero d'ordine)		CSTD	(denominazione)	
CSTI	(carattere amministrativo del c.s.)				
ZURN	(numero)		ZURD	(tipo e denominazione)	
SETI	(tipo)				
SETN	(num. del settore)		SETD	(denominazione)	
SETP	(num. del settore)				
OGTT	(tipo)	castello			
OGTQ	(qualificazione)	comunale			
OGTD	(denominazione)	castello di monte Ursino			
UBVD	(denom. spazio viabilistico affaccio principale)		strada comunale per il castello		
UBVN	(numero civico)		UBVK	(indic. chilom.)	
CTSF	(foglio)	14	CTSD	(data foglio)	1980
CTSP	(particella)	A			
CDGG	(indicazione generica)	proprietà ente locale			
CDGS	(indicazione specifica)	comune di Noli			
CDGI	(indirizzo)	Piazza mille ignoto 6, Noli			
ALNT	(tipo evento)		ALND	(data)	
VINL	(legge)	L. 1089/1939	VINA	(articolo)	art. 4
VIND	(estremi provvedimento)	1956/08/29	VINR	(data registr.)	1956/11/22

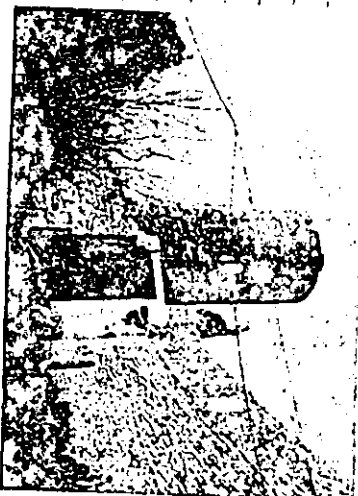



IL MINISTRO DELLA PUBBLICA ISTRUZIONE

Considerato che il complesso monumentale costituito da **il Castello o dallo iura**

sito in Provincia di **SAVOIA** Comune di **NOLLI**

Frazione di è soggetto alle disposizioni di cui alla legge
1° giugno 1939, n. 1089 sulla tutela delle cose di interesse artistico e storico;

Ritenuta l'opportunità di evitare che sia danneggiata la prospettiva del monumento sopra cennato,
e che ne siano alterate le condizioni di ambiente e di decoro;

Considerato che, per perseguire le finalità suindicate, è necessario imporre delle particolari prescri-
zioni nei confronti dell'immobile sito in Provincia di **SAVOIA**

Comune di **NOLLI** Frazione di

segnato in catasto al N: **Paolio 14 - mappa 78 - particella 16 area urbana - mappa**

di proprietà di **Carretto Anna Maria in Nollo 79A particella 1197 - ter. ene**

paternità **di Rinaldo** confinante con **Carretto Rinaldo, Comune di Nollo**
Strada Con. del Castello, Via Luigi De Ferrari.-

Visto l'art. 21 della predetta legge;

DECRETA :

Nei confronti dell'immobile sopra individuato vengono dettate le seguenti prescrizioni:

Art. 1. — È fatto divieto di eseguire opere che possano danneggiare la luce o la prospettiva, o
comunque possano alterare le condizioni di ambiente e di decoro del monumento indicato in principio.

Art. 2. — Qualsiasi progetto di lavoro che comunque possa alterare l'attuale stato dell'immobile
soggetto ai predetti divieti dovrà essere sottoposto al preventivo esame della Soprintendenza ai Monu-
menti competente per territorio, per l'eventuale approvazione.

Il presente decreto sarà notificato in via amministrativa al proprietario domiciliato in
~~via~~ **Tomino** via **R. Sines** **16** a mezzo del
messo Comunale di ~~via~~ **Tomino**

A cura del Soprintendente **ai Monumenti delle Ligurie** esso verrà quindi
trascritto presso la Conservatoria dei Registri Immobiliari ed avrà efficacia nei confronti di ogni suc-
cessivo proprietario, possessore o detentore a qualsiasi titolo.

Roma, li **29 AGO 1956** 19.....

IL MINISTRO

F.to M. Jervolino

Per copia conforme
IL CAPO DELLA DIVISIONE





Alla CONSERVATORIA DEI REGISTRI IMMOBILIARI

di S A V O N A

NOTA DI TRASCRIZIONE

a favore

DEL MINISTERO DELLA PUBBLICA ISTRUZIONE

(DIREZIONE GENERALE DELLE ANTICHITÀ E BELLE ARTI)

a carico

di ⁽¹⁾ Carretto Anna Maria in Nicola di Rinaldo.

domiciliato in TORINO Via. Sineo N. 16

Su richiesta del Ministro della Pubblica Istruzione si domanda, ai sensi e per gli effetti dell'art. 21 della legge 1° giugno 1939, n. 1089, la trascrizione del decreto ministeriale in data 29 agosto 1956 notificato a mezzo del messo comunale di TORINO il 23 Ottobre 1956 che si unisce alla presente in copia conforme con il quale sono state imposte particolari prescrizioni nei confronti dell'immobile ⁽²⁾ app. to urbano

sito in Provincia di SAVONA Comune di NOLI

Frazione di segnato in catasto ai numeri di mappa ⁽³⁾ 78 - 794 - partita 516 , 1197 del Foglio 14.

confinante ⁽⁴⁾ Carretto Rinaldo, Comune di Noli, strada com. le del Castello, via Luigi De Ferrari.-

GENOVA , li 26 ottobre 1956

IL SOPRINTENDENTE

- (1) Cognome, Nome e Paternità.
- (2) Natura dell'immobile.
- (3) Numeri catastali e delle mappe censuarie.
- (4) Indicare almeno tre confini dell'immobile.

(A. Dillon)

San

891 8895
347/4408

NOV 1956



04914082

RICEVUTE LINE

Patris
IL CONSERVATORE
Patris

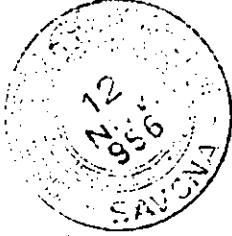



MINISTERO PER I BENI E LE ATTIVITA' CULTURALI
 UFFICIO CENTRALE PER I BENI AMBIENTALI ARCHITETTONICI ARCHEOLOGICI
 ARTISTICI E STORICI

ISTITUTO CENTRALE PER IL CATALOGO E LA DOCUMENTAZIONE



NCT	TSK (tipo scheda)	A	LIR (livello di ricerca)	IV
	NCTR (codice regione)	07	NCTN (n. cat. gen.)	00111488
	ESC (ente schedatore)	S20		
	ECP (ente competente)	S20		
PVC	PVCP (provincia)	SV	PVCC (comune)	Noli
	PVCF (frazione)			
	PVCL (località)			
CST	CSTN (numero d'ordine)		CSTD (denominazione)	
	CSIA (carattere amministrativo del c.s.)			
ZUR	ZURN (numero)		ZURD (tipo e denominazione)	
SET	SEIT (tipo)		SEITD (denominazione)	
	SEIN (num. del settore)			
	SETP (num. del settore)			
OGT	OGTI (tipo)	castello		
	OGTQ (qualificazione)	comunale		
	OGTD (denominazione)	castello di monte Ursino		
UBV	UBVD (denom. spazio viabilistico affaccio principale)		strada comunale per il castello	
	UBVN (numero civico)		UBVK (indic. chilom.)	
CTS	CTSF (foglio)	14	CTSD (data foglio)	1980
	CTSP (particella)	A		
CDG	CDGG (indicazione generica)	proprietà ente locale		
	CDGS (indicazione specifica)	comune di Noli		
	CDGI (indirizzo)	Piazza milite ignoto 6, Noli		
ALN	ALNT (tipo evento)		ALND (data)	
VIN	VINL (legge)	L. 1089/1939	VINA (articolo)	art 4
	VIND (estremi provvedimento)	1956/08/29	VINR (data registr.)	1956/11/22

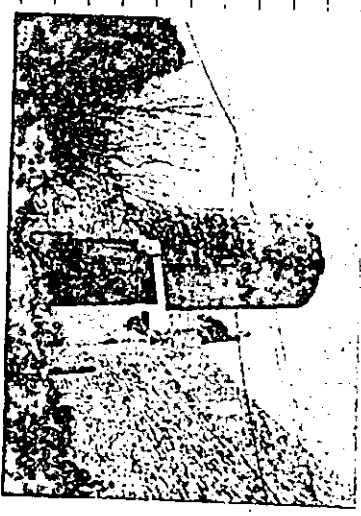



IL MINISTRO DELLA PUBBLICA ISTRUZIONE

Considerato che il complesso monumentale costituito da **1 Castello e dalle mura**
sito in Provincia di **SAVONA** Comune di **NOLI**
Frazione di è soggetto alle disposizioni di cui alla legge
1° giugno 1939, n. 1089 sulla tutela delle cose di interesse artistico e storico;

Ritenuta l'opportunità di evitare che sia danneggiata la prospettiva del monumento sopra cennato,
e che ne siano alterate le condizioni di ambiente e di decoro;

Considerato che, per perseguire le finalità suindicate, è necessario imporre delle particolari prescri-
zioni nei confronti dell'immobile sito in Provincia di **SAVONA**
Comune di **NOLI** Frazione di
segnato in catasto al **N. Foglio 14 - mappa 12 - partita 904 (divieto)**
di proprietà di **Poggio Carlo, Vulgo Marcello**

paternità **Fu Cio Batte** confinante con **strada vicinale del Castello,**
Poggio Carlo, Barberis Luigi, propr. Comune di NOLI, strada Giulia, Vos-
cichelli Antonio, Fontana Maria, strada Com. Chiappella,

Visto l'art. 21 della predetta legge;

DECRETA :

Nei confronti dell'immobile sopra individuato vengono dettate le seguenti prescrizioni:

Art. 1. — È fatto divieto di eseguire opere che possano danneggiare la luce o la prospettiva, o
comunque possano alterare le condizioni di ambiente e di decoro del monumento indicato in principio.

Art. 2. — Qualsiasi progetto di lavoro che comunque possa alterare l'attuale stato dell'immobile
soggetto ai predetti divieti dovrà essere sottoposto al preventivo esame della Soprintendenza ai Monu-
menti competente per territorio, per l'eventuale approvazione.

Il presente decreto sarà notificato in via amministrativa al proprietario domiciliato in
NOLI via a mezzo del
messo Comunale di **NOLI**

A cura del Soprintendente **ai Monumenti della Liguria** esso verrà quindi
trascritto presso la Conservatoria dei Registri Immobiliari ed avrà efficacia nei confronti di ogni suc-
cessivo proprietario, possessore o detentore a qualsiasi titolo.

Roma, li 19.....



Per copia conforme
IL CAPO DELLA DIVISIONE

IL MINISTRO

F. M. Ferrolino





Alla CONSERVATORIA DEI REGISTRI IMMOBILIARI

di SAVONA

NOTA DI TRASCRIZIONE

a favore

DEL MINISTERO DELLA PUBBLICA ISTRUZIONE
(DIREZIONE GENERALE DELLE ANTICHITÀ E BELLE ARTI)

a carico

di (1) Poggio Carlo, Vulgo Marcello

domiciliato in NOLI Via P. Cappellini N. 2

Su richiesta del Ministro della Pubblica Istruzione si domanda, ai sensi e per gli effetti dell'art. 21 della legge 1° giugno 1939, n. 1089, la trascrizione del decreto ministeriale in data 29 agosto 1956 notificato a mezzo del messo comunale di NOLI il 26/9/ 1956 che si unisce alla presente in copia conforme con il quale sono state imposte particolari prescrizioni nei confronti dell'immobile (2)

sito in Provincia di SAVONA Comune di NOLI

Frazione di segnato in catasto ai numeri di mappa 12 - partita 904 - Foglio 14.

confinante (4) Strada vicinale del Castello, Barberis Luigi, propr. Comune di Noli, Strada Giulia, Vessichelli Antonio, Fontana Maria, strada Com.

Chiappella.

GENOVA, li 195...

IL SOPRINTENDENTE

(A. Dillon)

- (1) Cognome, Nome e Paternità.
- (2) Natura dell'immobile.
- (3) Numeri catastali e delle mappe censuarie.
- (4) Indicare almeno tre confini dell'immobile.

UFFICIO IPOTECHE DI SAVONA

Am

SCRITTA LI 16 OTT. 1956

VOL. 828 ART. 3571 REG. PART.

REG. N. 386/3867 D'COD.

RICEVUTE LIRE



IL CONSERVATORE

[Handwritten signature]

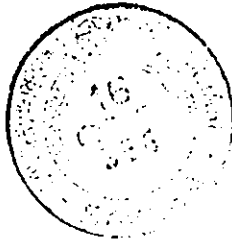



MINISTERO PER I BENI E LE ATTIVITA' CULTURALI
 UFFICIO CENTRALE PER I BENI AMBIENTALI ARCHITETTONICI ARCHEOLOGICI
 ARTISTICI E STORICI

ISTITUTO CENTRALE PER IL CATALOGO E LA DOCUMENTAZIONE



TSK	(tipo scheda)	A	LIR	(livello di ricerca)	I/V
NCTR	(codice regione)	07	NCTN	(n. cat. gen.)	00111488
ESC	(ente schedatore)	S20			
ECP	(ente competente)	S20			
PVCP	(provincia)	SV	PVCC	(comune)	Noli
PVCF	(frazione)				
PVCL	(località)				
CSIN	(numero d'ordine)		CSID	(denominazione)	
CSTA	(carattere amministrativo del c.s.)				
ZURN	(numero)		ZURD	(tipo e denominazione)	
SETT	(tipo)				
SEIN	(num. del settore)		SETD	(denominazione)	
SETP	(num. del settore)				
OGT	(tipo)	castello			
OGTQ	(qualificazione)	comunale			
OGTD	(denominazione)	castello di monte Ursino			
UBVD	(denom. spazio viabilistico affaccio principale)		strada comunale per il castello		
UBVN	(numero civico)		UBVK	(indic. chilom.)	
CTSF	(foglio)	14	CTSD	(data foglio)	1980
CTSP	(particella)	A			
CDGG	(indicazione generica)	proprietà ente locale			
CDGS	(indicazione specifica)	comune di Noli			
CDGI	(indirizzo)	Piazza mille ignoto 6, Noli			
ALNT	(tipo evento)		ALND	(data)	
VINL	(legge)	L. 1089/1939	VINA	(articolo)	art 4
VIND	(estremi provvedimento)	1956/08/29	VINR	(data registr.)	1956/11/22





IL MINISTRO DELLA PUBBLICA ISTRUZIONE

Considerato che il complesso monumentale costituito da **Castello e Torre**

sito in Provincia di **SAVONA**

Comune di **NOLI**

Frazione di è soggetto alle disposizioni di cui alla legge
1° giugno 1939, n. 1089 sulla tutela delle cose di interesse artistico e storico;

Ritenuta l'opportunità di evitare che sia danneggiata la prospettiva del monumento sopra cennato,
e che ne siano alterate le condizioni di ambiente e di decoro;

Considerato che, per perseguire le finalità suindicate, è necessario imporre delle particolari prescri-
zioni nei confronti dell'immobile sito in Provincia di **NESS SAVONA**

Comune di **NOLI**

Frazione di

segnato in catasto al **Foglio 14 map. 31 part. 67 fabbr. n. 10 map. 24 part. 67**
incolto, red. vo-map. 33 part. 67 fabbr. da accertare e urbano map/A
di proprietà di **Barbora e Baracno** **part. 67 castello n. 10**

paternità **SAVONA** confinante con **Barbora Luigi, Borra Carlo, Polu**
no, Teresa, strada Cimpero, Poggio Carlo, Via Aurelia, S. Pietro, via
Aurelia, Via di Castello, Via S. Luigi, Via Ferrari, Candugli, Paolo, strada Giulio
Borbora e Baracno.

Visto l'art. 21 della predetta legge;

DECRETA :

Nei confronti dell'immobile sopra individuato vengono dettate le seguenti prescrizioni:

Art. 1. — È fatto divieto di eseguire opere che possano danneggiare la luce o la prospettiva, o comunque possano alterare le condizioni di ambiente e di decoro del monumento indicato in principio.

Art. 2. — Qualsiasi progetto di lavoro che comunque possa alterare l'attuale stato dell'immobile soggetto ai predetti divieti dovrà essere sottoposto al preventivo esame della Soprintendenza ai Monumenti competente per territorio, per l'eventuale approvazione.

Il presente decreto sarà notificato in via amministrativa al proprietario domiciliato in

NOLI

via

a mezzo del

messo Comunale di **NOLI**

A cura del Soprintendente **ai Monumenti della Liguria** esso verrà quindi
trascritto presso la Conservatoria dei Registri Immobiliari ed avrà efficacia nei confronti di ogni suc-
cessivo proprietario, possessore o detentore a qualsiasi titolo.

Roma, li 19.....

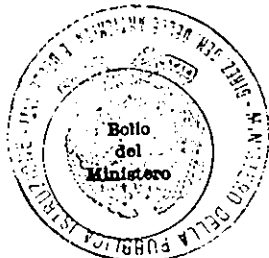

IL MINISTRO

F. M. Ferrolino

Per copia conforme
IL CAPO DELLA DIVISIONE



Cor

831

4033

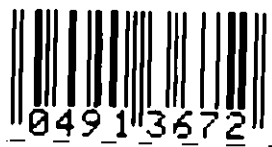

347

4348

prof.

IN ATTORE

[Handwritten signature]





MINISTERO PER I BENI E LE ATTIVITA' CULTURALI
UFFICIO CENTRALE PER I BENI AMBIENTALI ARCHITETTONICI ARCHEOLOGICI
ARTISTICI E STORICI

ISTITUTO CENTRALE PER IL CATALOGO E LA DOCUMENTAZIONE



TSK	(tipo scheda)	A	LIR	(livello di ricerca)	IV
NCTIR	(codice regione)	07	NCTN (n. cat. gen.)	00111488	
FSC	(ente schedatore)	S20			
ECP	(ente competente)	S20			
PVCP	(provincia)	SV	PVCC (comune)	Noli	
PVCF	(frazione)				
PVCI	(località)				
CSTN	(numero d'ordine)		CSTD (denominazione)		
CSTA	(carattere amministrativo del c.s.)				
ZURN	(numero)		ZURD (tipo e denominazione)		
SETT	(tipo)				
SETN	(num. del settore)		SETD (denominazione)		
SETP	(num. del settore)				
OGTI	(tipo)	castello			
OGTQ	(qualificazione)	comunale			
OGTD	(denominazione)	castello di monte Ursino			
UBVD	(denom. spazio viabilistico affaccio principale)	strada comunale per il castello			
UBVN	(numero civico)		UBVK (indic. chilom.)		
CTSF	(foglio)	14	CTSD (data foglio)	1980	
CTSP	(particella)	A			
CDGG	(indicazione generica)	proprietà ente locale			
CDGS	(indicazione specifica)	comune di Noli			
CDGI	(indirizzo)	Piazza milite ignolio 6, Noli			
ALNT	(tipo evento)		ALND (data)		
VINL	(legge)	L. 1089/1939	VINA (articolo)	art 4	
VIND	(estremi provvedimento)	1956/08/29	VINR (data registr.)	1956/11/22	





IL MINISTRO DELLA PUBBLICA ISTRUZIONE

Considerato che il complesso monumentale costituito da Castello e delle Tori

sito in Provincia di SAVONA Comune di NOVI

Frazione di è soggetto alle disposizioni di cui alla legge
1° giugno 1939, n. 1089 sulla tutela delle cose di interesse artistico e storico;

Ritenuta l'opportunità di evitare che sia danneggiata la prospettiva del monumento sopra cennato,
e che ne siano alterate le condizioni di ambiente e di decoro;

Considerato che, per perseguire le finalità suindicate, è necessario imporre delle particolari prescri-
zioni nei confronti dell'immobile sito in Provincia di SAVONA

Comune di NOVI Frazione di

segnato in catasto al N. Pubblic. 14.000.100 part. 994 SAVONA dir. trib. to - esp. 258
part. 136 fabbr. drondo - esp. 257 part. 994.
di proprietà di Solventanza Carlo, Enrico

paternità In Messa confinante con la Via Luigi De Ferrari, Via
Arduini, via Veccovado, Ospedale Civile, Ente Con. Le Assistenze, Opera
Luigi De Ferrari, P. G.

Visto l'art. 21 della predetta legge;

DECRETA :

Nei confronti dell'immobile sopra individuato vengono dettate le seguenti prescrizioni:

Art. 1. — È fatto divieto di eseguire opere che possano danneggiare la luce o la prospettiva, o comunque possano alterare le condizioni di ambiente e di decoro del monumento indicato in principio.

Art. 2. — Qualsiasi progetto di lavoro che comunque possa alterare l'attuale stato dell'immobile soggetto ai predetti divieti dovrà essere sottoposto al preventivo esame della Soprintendenza ai Monumenti competente per territorio, per l'eventuale approvazione.

Il presente decreto sarà notificato in via amministrativa al proprietario domiciliato in
NOVI via a mezzo del
messo Comunale di NOVI.

A cura del Soprintendente ai Monumenti della Liguria esso verrà quindi
trascritto presso la Conservatoria dei Registri Immobiliari ed avrà efficacia nei confronti di ogni suc-
cessivo proprietario, possessore o detentore a qualsiasi titolo.

Roma, li 29 19.....

IL MINISTRO

F.to M. Ferrolino

Per copia conforme
IL CAPO DELLA DIVISIONE

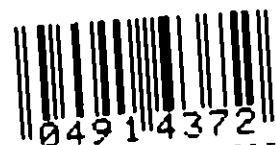
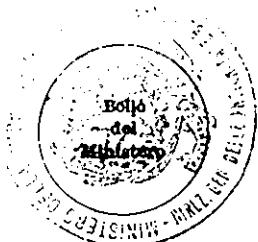



Alla CONSERVATORIA DEI REGISTRI IMMOBILIARI
di SAVONA

NOTA DI TRASCRIZIONE

a favore

DEL MINISTERO DELLA PUBBLICA ISTRUZIONE
(DIREZIONE GENERALE DELLE ANTICHITÀ E BELLE ARTI)

a carico

di (1) **SALVAREZZA CARLO ENRICO fu Cesare**
domiciliato in **NOLI** Via **Vescovado 2** N.

Su richiesta del Ministro della Pubblica Istruzione si domanda, ai sensi e per gli effetti dell'art. 21 della legge 1° giugno 1939, n. 1089, la trascrizione del decreto ministeriale in data **29 agosto** 19**56** notificato a mezzo del messo comunale di **IX NOLI** il **17 settembre** 19**56** che si unisce alla presente in copia conforme con il quale sono state imposte particolari prescrizioni nei confronti dell'immobile (2)

sito in Provincia di **SAVONA** Comune di **NOLI**
Frazione di segnato in catasto ai numeri di
mappa **14 158, 257 - partita 994 e mappale 258 - partita 336 del F.14.**
confinante (4) **Con le vie : De Ferrari, Arduini, Vescovado e propr. Ospedale Civile, Ente Com.le Ass.za, Opera De Ferrari, FF.SS.**

GENOVA, li 19**56**

IL SOPRINTENDENTE

(A. Dillon)

- (1) Cognome, Nome e Paternità.
- (2) Natura dell'immobile.
- (3) Numeri catastali e delle mappe censuarie.
- (4) Indicare almeno tre confini dell'immobile.



UFFICIO IPOTECHE DI SAVENA

16 OTT. 1956

Pa

SCRITTA LI

VOL. 828 ART. 3565 REG. PART. _____

REG. N. 2016/3841 D'ORD. _____

RICEVUTE LIRE _____

IL CONSERVATORE

[Handwritten signature]





MINISTERO PER I BENI E LE ATTIVITA' CULTURALI
 UFFICIO CENTRALE PER I BENI AMBIENTALI ARCHITETTONICI ARCHEOLOGICI
 ARTISTICI E STORICI

ISTITUTO CENTRALE PER IL CATALOGO E LA DOCUMENTAZIONE



TSK	(tipo scheda)	A	LIR	(livello di ricerca)	IV
NCTR	(codice regione)	07	NCTN (n. cat. gen.)	00111488	
ESC	(ente schedatore)	S20			
ECP	(ente competente)	S20			
PVCP	(provincia)	SV	PVCC (comune)	Noli	
PVCF	(frazione)				
PVCL	(località)				
CSTN	(numero d'ordine)		CSTD (denominazione)		
CSTA	(carattere amministrativo del c.s.)				
ZURN	(numero)		ZURD (tipo e denominazione)		
SETT	(tipo)				
SETN	(num. del settore)		SETD (denominazione)		
SETP	(num. del settore)				
OGIT	(tipo)	castello			
OGTQ	(qualificazione)	comunale			
OGTD	(denominazione)	castello di monte Ursino			
UBVD	(denom. spazio viabilistico affaccio principale)		strada comunale per il castello		
UBVN	(numero civico)		UBVK (indic. chilom.)		
CTSF	(foglio)	14	CTSD (data foglio)	1980	
CTSP	(particella)	A			
CDGG	(indicazione generica)	proprietà ente locale			
CDGS	(indicazione specifica)	comune di Noli			
CDGI	(indirizzo)	Piazza milite ignoto 6, Noli			
ALNT	(tipo evento)		ALND (data)		
VINL	(legge)	L. 1089/1939	VINA (articolo)	art 4	
VIND	(estremi provvedimento)	1956/08/29	VINR (data registr.)	1956/11/22	





IL MINISTRO DELLA PUBBLICA ISTRUZIONE

Considerato che il complesso monumentale costituito ~~di~~ **Castello e delle Mura**

sito in Provincia di **SAVONA** Comune di **NOLI**

Frazione di è soggetto alle disposizioni di cui alla legge
1° giugno 1939, n. 1089 sulla tutela delle cose di interesse artistico e storico;

Ritenuta l'opportunità di evitare che sia danneggiata la prospettiva del monumento sopra cennato,
e che ne siano alterate le condizioni di ambiente e di decoro;

Considerato che, per perseguire le finalità suindicate, è necessario imporre delle particolari prescri-
zioni nei confronti dell'immobile sito in Provincia di **SAVONA**

Comune di **NOLI** Frazione di

segnato in catasto al **N. Foglio 14 - mappa 89 - partita 879 - sem. vo Irriguo arborato**

di proprietà di **Penati Carlo**
paternità **fu Cesare** confinante con **strada con.le del Castello, Pe-
nati Fatesto, Via Vescovado,**

Visto l'art. 21 della predetta legge;

DECRETA :

Nei confronti dell'immobile sopra individuato vengono dettate le seguenti prescrizioni:

Art. 1. — È fatto divieto di eseguire opere che possano danneggiare la luce o la prospettiva, o comunque possano alterare le condizioni di ambiente e di decoro del monumento indicato in principio.

Art. 2. — Qualsiasi progetto di lavoro che comunque possa alterare l'attuale stato dell'immobile soggetto ai predetti divieti dovrà essere sottoposto al preventivo esame della Soprintendenza ai Monumenti competente per territorio, per l'eventuale approvazione.

Il presente decreto sarà notificato in via amministrativa al proprietario domiciliato in
NOLI Torino via **Gramsci 9** a mezzo del
messo Comunale di **NOLI Torino**

A cura del Soprintendente **ai Monumenti della Liguria** esso verrà quindi trascritto presso la Conservatoria dei Registri Immobiliari ed avrà efficacia nei confronti di ogni successivo proprietario, possessore o detentore a qualsiasi titolo.

Roma, li 19.....

9 NOLI 1956

IL MINISTRO

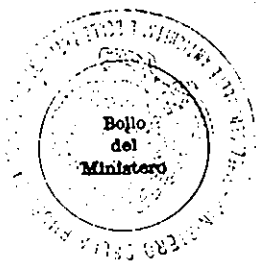

Per copia conforme
IL CAPO DELLA DIVISIONE

F.to M. Ferroldo





Alla CONSERVATORIA DEI REGISTRI IMMOBILIARI

di S A V O N A

NOTA DI TRASCRIZIONE

a favore

DEL MINISTERO DELLA PUBBLICA ISTRUZIONE

(DIREZIONE GENERALE DELLE ANTICHITÀ E BELLE ARTI)

a carico

di (1) Penati Carlo fu Cesare

domiciliato in TORINO Via Gramsci N. 9

Su richiesta del Ministro della Pubblica Istruzione si domanda, ai sensi e per gli effetti dell'art. 21 della legge 1° giugno 1939, n. 1089, la trascrizione del decreto ministeriale in data 29 agosto 1956 notificato a mezzo del messo comunale di TORINO il 17 Ottobre 1956 che si unisce alla presente in copia conforme con il quale sono state imposte particolari prescrizioni nei confronti dell'immobile (2)

sito in Provincia di SAVONA Comune di NOLI

Frazione di segnato in catasto ai numeri di mappa (3) 89 - partita 879 del Foglio 14.

confinante (4) strada com.le del Castello, Penati Fatesto, Via Vescovado.

GENOVA, li 26 Ottobre 1956

IL SOPRINTENDENTE

(A. Dillon)

- (1) Cognome, Nome e Paternità.
- (2) Natura dell'immobile.
- (3) Numeri catastali e delle mappe censuarie.
- (4) Indicare almeno tre confini dell'immobile.

tra

828 2894
2007/4207

1055



PROVINCIA DI...

IL CONSERVATORE

[Handwritten signature]

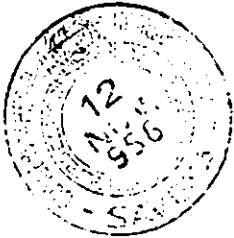



MINISTERO PER I BENI E LE ATTIVITA' CULTURALI
UFFICIO CENTRALE PER I BENI AMBIENTALI ARCHITETTONICI ARCHEOLOGICI
ARTISTICI E STORICI

ISTITUTO CENTRALE PER IL CATALOGO E LA DOCUMENTAZIONE



TSK	(tipo scheda)	A	LIR	(livello di ricerca)	IV
NCTR	(codice regione)	07	NCTN	(n. cat. gen.)	00111488
ESC	(ente schedatore)	S20			
ECP	(ente competente)	S20			
PVCP	(provincia)	SV	PVCC	(comune)	Noli
PVCF	(frazione)				
PVCL	(località)				
CSIN	(numero d'ordine)		CSTD	(denominazione)	
CSTA	(carattere amministrativo del c.s.)				
ZURN	(numero)		ZURD	(tipo e denominazione)	
SETT	(tipo)				
SETN	(num. del settore)		SETD	(denominazione)	
SETP	(num. del settore)				
OGTT	(tipo)	castello			
OGTQ	(qualificazione)	comunale			
OGTD	(denominazione)	castello di monte Ursino			
UBVD	(denom. spazio viabilistico affaccio principale)		strada comunale per il castello		
UBVN	(numero civico)		UBVK	(indic. chilom.)	
CTSF	(foglio)	14	CTSD	(data foglio)	1980
CTSP	(particella)	A			
CDGG	(indicazione generica)	proprietà ente locale			
CDGS	(indicazione specifica)	comune di Noli			
CDGI	(indirizzo)	Piazza mille ignoto 6, Noli			
ALNT	(tipo evento)		ALND	(data)	
VINI	(legge)	L. 1089/1939	VINA	(articolo)	art 4
VIND	(estremi provvedimenti)	1956/08/29	VINR	(data registr.)	1956/1122

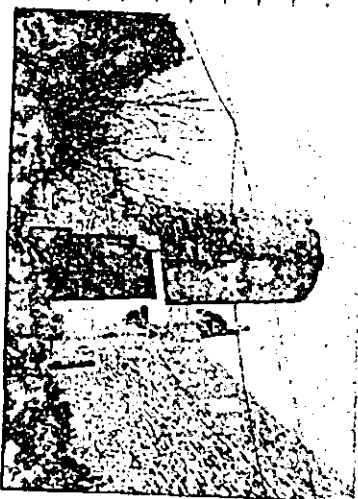

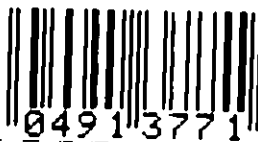

IL MINISTRO DELLA PUBBLICA ISTRUZIONE

Considerato che il complesso monumentale costituito da **Castello e dalle turo**

sito in Provincia di **SAVONA** Comune di **NOLI**

Frazione di è soggetto alle disposizioni di cui alla legge
1° giugno 1939, n. 1089 sulla tutela delle cose di interesse artistico e storico;

Ritenuta l'opportunità di evitare che sia danneggiata la prospettiva del monumento sopra cennato,
e che ne siano alterate le condizioni di ambiente e di decoro;

Considerato che, per perseguire le finalità suindicate, è necessario imporre delle particolari prescri-
zioni nei confronti dell'immobile sito in Provincia di **SAVONA**

Comune di **NOLI** Frazione di

segnato in catasto al **N. Foglio 14 - mappa 75 - particelle 1155 - mappa 76 part. 1155.**

di proprietà di **Pallerolo Sergio di Enrico, Porto Emilio di Michele (coniugi)**
Salvaresca Carlo, Enrico, fu Cesare per 3/8. **per 7/8**
paternità confinante con **Salice Arturo, Strada Giulia,**

Comune di Noli, Strada Luigi De Ferrari.

Visto l'art. 21 della predetta legge;

DECRETA :

Nei confronti dell'immobile sopra individuato vengono dettate le seguenti prescrizioni:

Art. 1. — È fatto divieto di eseguire opere che possano danneggiare la luce o la prospettiva, o comunque possano alterare le condizioni di ambiente e di decoro del monumento indicato in principio.

Art. 2. — Qualsiasi progetto di lavoro che comunque possa alterare l'attuale stato dell'immobile soggetto ai predetti divieti dovrà essere sottoposto al preventivo esame della Soprintendenza ai Monumenti competente per territorio, per l'eventuale approvazione.

Il presente decreto sarà notificato in via amministrativa al proprietario domiciliato in
SAVONA via **Giochetti 15** a mezzo del
messo Comunale di **SAVONA**

A cura del Soprintendente **ai Monumenti della Liguria** esso verrà quindi
trascritto presso la Conservatoria dei Registri Immobiliari ed avrà efficacia nei confronti di ogni suc-
cessivo proprietario, possessore o detentore a qualsiasi titolo.

Roma, li **29** ~~AGG~~ **1930** 19.....

IL MINISTRO

F.to M. Jervolino

Per copia conforme
IL CAPO DELLA DIVISIONE





Alla CONSERVATORIA DEI REGISTRI IMMOBILIARI

di S A V O N A

NOTA DI TRASCRIZIONE

a favore

DEL MINISTERO DELLA PUBBLICA ISTRUZIONE

(DIREZIONE GENERALE DELLE ANTICHITÀ E BELLE ARTI)

a carico

di ⁽¹⁾ POLLAROLO SERGIO di Enrico e PORTA EMILIA di Michele per 7/8
Salvarezza Carlo Enrico fu Cesare per 1/8
domiciliato in SAVONA Via Gioberti N.

Su richiesta del Ministro della Pubblica Istruzione si domanda, ai sensi e per gli effetti dell'art. 21 della legge 1° giugno 1939, n. 1089, la trascrizione del decreto ministeriale in data 29 agosto 1956 notificato a mezzo del messo comunale di SAVONA il 8 ottobre 1956 che si unisce alla presente in copia conforme con il quale sono state imposte particolari prescrizioni nei confronti dell'immobile ⁽²⁾

sito in Provincia di SAVONA Comune di NOLI
Frazione di segnato in catasto ai numeri di
mappa ki 75 e 76 del Foglio 14, partita 1155.
confinante ⁽⁴⁾ propr. Salice, Strada Giulia, Comune di Noli e Via Luigi De Ferrari.

GENOVA, li 195....

IL SOPRINTENDENTE

(A. Dillon)

- (1) Cognome, Nome e Paternità.
- (2) Natura dell'immobile.
- (3) Numeri catastali e delle mappe censuarie.
- (4) Indicare almeno tre confini dell'immobile.

UFFICIO IPOTECHE DI SAVENA

Da SCRITTA LI 146 OTT. 1956
VOL. *828* ART. *353P* REG. PART. _____
REG. N. *226/3833* D'ORD. _____
RICEVUTE LIRE _____

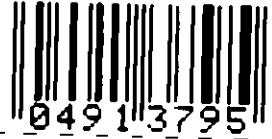

IL CONSERVATORE

[Handwritten signature]
[Handwritten signature]





MINISTERO PER I BENI E LE ATTIVITA' CULTURALI
UFFICIO CENTRALE PER I BENI AMBIENTALI ARCHITETTONICI ARCHEOLOGICI
ARTISTICI E STORICI

ISTITUTO CENTRALE PER IL CATALOGO E LA DOCUMENTAZIONE



TSK	(tipo scheda)	A	LIR	(livello di ricerca)	IV
NCTIR	(codice regione)	07	NCTN	(n. cat. gen.)	00111488
ESC	(ente schedatore)	S20			
ECP	(ente competente)	S20			
PVCP	(provincia)	SV	PVCC	(comune)	Noli
PVCF	(frazione)				
PVCL	(località)				
CSTN	(numero d'ordine)		CSTD	(denominazione)	
CSTA	(carattere amministrativo del c.s.)				
ZURN	(numero)		ZURD	(tipo e denominazione)	
SETT	(tipo)				
SETN	(num. del settore)		SETD	(denominazione)	
SETP	(num. del settore)				
OGTT	(tipo)	castello			
OGTQ	(qualificazione)	comunale			
OGTD	(denominazione)	castello di monte Ursino			
UBVD	(denom. spazio viabilistico affaccio principale)	strada comunale per il castello			
UBVN	(numero civico)		UBVK	(indic. chilom.)	
CTSF	(foglio)	14	CTSD	(data foglio)	1980
CTSP	(particella)	A			
CDGG	(indicazione generica)	proprietà ente locale			
CDGS	(indicazione specifica)	comune di Noli			
CDGI	(indirizzo)	Piazza milite ignotio 6, Noli			
ALNT	(tipo evento)		ALND	(data)	
VINL	(legge)	L. 1089/1939	VINA	(articolo)	art 4
VIND	(estremi provvedimento)	1956/08/29	VINR	(data registr.)	1956/11/22

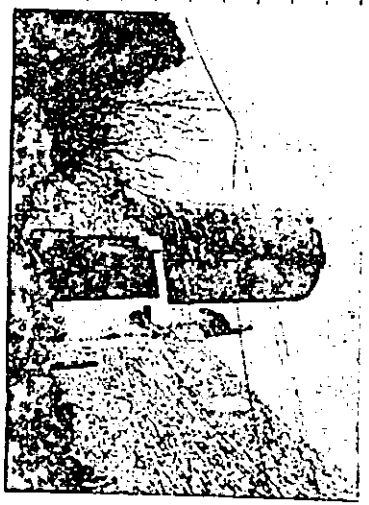

Alla CONSERVATORIA DEI REGISTRI IMMOBILIARI

di SAVONA



NOTA DI TRASCRIZIONE

a favore

DEL MINISTERO DELLA PUBBLICA ISTRUZIONE
(DIREZIONE GENERALE DELLE ANTICHITÀ E BELLE ARTI)

a carico

di (1) SALICE ARTURO e Attilia fu Cesare
domiciliato in NOLI Via N.

Su richiesta del Ministro della Pubblica Istruzione si domanda, ai sensi e per gli effetti dell'art. 21 della legge 1° giugno 1939, n. 1089, la trascrizione del decreto ministeriale in data 29 agosto 1956 notificato a mezzo del messo comunale di NOLI il 15 settembre 1956 che si unisce alla presente in copia conforme con il quale sono state imposte particolari prescrizioni nei confronti dell'immobile (2)

sito in Provincia di SAVONA Comune di NOLI
Frazione di segnato in catasto ai numeri di
mappa li 72, 74, 150, 524 del F. 14 - partita 992.
confinante (4) ~~via~~ Giulia, via De Ferrari, propr. Salvarezza e Comune di Noli.

GENOVA, li 195

IL SOPRINTENDENTE

(A. Dillon)

- (1) Cognome, Nome e Paternità.
- (2) Natura dell'immobile.
- (3) Numeri catastali e delle mappe censuarie.
- (4) Indicare almeno tre confini dell'immobile.

UFFICIO IPOTECHE DI SAVENA

la

SCRITTA LI 16 OTT. 1956



VOL. *828* ART. *3562* REG. PART. _____

REG. N. *826/3839* D'OR. _____

RICEVUTE LIRE _____

IL CONSERVATORE

[Handwritten signature]

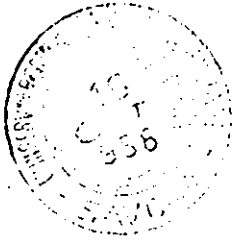



MINISTERO PER I BENI E LE ATTIVITA' CULTURALI
 UFFICIO CENTRALE PER I BENI AMBIENTALI ARCHITETTONICI ARCHEOLOGICI
 ARTISTICI E STORICI

ISTITUTO CENTRALE PER IL CATALOGO E LA DOCUMENTAZIONE



NCT	TSK (tipo scheda)	A	LIR (livello di ricerca)	IV
	NCTR (codice regione)	07	NCTN (n. cat. gen.)	00111488
	FSC (ente schedatore)	S20		
	ECP (ente competente)	S20		
PVC	PVCP (provincia)	SV	PVCC (comune)	Noli
	PVCF (frazione)			
	PVCL (località)			
GST	CSIN (numero d'ordine)		CSTD (denominazione)	
	CSTA (carattere amministrativo del c.s.)			
ZUR	ZURN (numero)		ZURD (tipo e denominazione)	
SFT	SETT (tipo)			
	SETN (num. del settore)		SETD (denominazione)	
	SETP (num. del settore)			
OGT	OGIT (tipo)	castello		
	OGTQ (qualificazione)	comunale		
	OGTD (denominazione)	castello di monte Ursino		
UBV	UBVD (denom. spazio viabilistico affaccio principale)		strada comunale per il castello	
	UBVN (numero civico)		UBVK (indic. chilom.)	
CTS	CTSF (foglio)	14	CTSD (data foglio)	1980
	CTSP (particella)	A		
CDG	CDGG (indicazione generica)	proprietà ente locale		
	CDGS (indicazione specifica)	comune di Noli		
	CDGI (indirizzo)	Piazza milite ignoto 6, Noli		
ALN	ALNT (tipo evento)		ALND (data)	
VIN	VINL (legge)	L. 1089/1939	VINA (articolo)	art 4
	VIND (estremi provvedimento)	1956/0829	VINR (data registr.)	1956/1122





IL MINISTRO DELLA PUBBLICA ISTRUZIONE

Considerato che il complesso monumentale costituito dal Castello e dalle ture

sito in Provincia di SAVONA Comune di HOLI

Frazione di è soggetto alle disposizioni di cui alla legge
1° giugno 1939, n. 1089 sulla tutela delle cose di interesse artistico e storico;

Ritenuta l'opportunità di evitare che sia danneggiata la prospettiva del monumento sopra cennato,
e che ne siano alterate le condizioni di ambiente e di decoro;

Considerato che, per perseguire le finalità suindicate, è necessario imporre delle particolari prescri-
zioni nei confronti dell'immobile sito in Provincia di SAVONA

Comune di HOLI Frazione di

segnato in catasto al N. Foglio 14 map. 91 part. 791 incolto sterile-map. 92 part. 791 inc.to sterile-map. 0. part. 243 urbano-map. 95 part. 791 incolto prod. vo.
di proprietà di Messa Vescoville di Holli (SV) goduta da Cons. Scattoli Giuseppe
paternità fu Giovanni confinante con strada Comunale del Castello, Car
retto Rinaldo, Galuppo Teresa, strada com. le del Cimitero, Via Aurelia, Cella,
Via Luigi De Ferrari, Via Vescovaro, Penati Testato, strada com. del castel
lo.

Visto l'art. 21 della predetta legge;

DECRETA :

Nei confronti dell'immobile sopra individuato vengono dettate le seguenti prescrizioni:

Art. 1. — È fatto divieto di eseguire opere che possano danneggiare la luce o la prospettiva, o
comunque possano alterare le condizioni di ambiente e di decoro del monumento indicato in principio.

Art. 2. — Qualsiasi progetto di lavoro che comunque possa alterare l'attuale stato dell'immobile
soggetto ai predetti divieti dovrà essere sottoposto al preventivo esame della Soprintendenza ai Monu-
menti competente per territorio, per l'eventuale approvazione.

Il presente decreto sarà notificato in via amministrativa al proprietario domiciliato in
HOLI (SV) Savona via Vescovaro a mezzo del
messo Comunale di HOLI Savona

A cura del Soprintendente ai Monumenti della Liguria esso verrà quindi
trascritto presso la Conservatoria dei Registri Immobiliari ed avrà efficacia nei confronti di ogni suc-
cessivo proprietario, possessore o detentore a qualsiasi titolo.

Roma, li 19.....

29 AGO. 1956

IL MINISTRO



Per copia conforme
IL CAPO DELLA DIVISIONE

F.to M. Jervolino





Alla CONSERVATORIA DEI REGISTRI IMMOBILIARI

di SAVONA

NOTA DI TRASCRIZIONE

a favore

DEL MINISTERO DELLA PUBBLICA ISTRUZIONE

(DIREZIONE GENERALE DELLE ANTICHITÀ E BELLE ARTI)

a carico

di (1) Mensa Vescovile di Noli caduta dal Vescovo pro tempore di SAVONA

domiciliato in SAVONA Via Vescovado N.

Su richiesta del Ministro della Pubblica Istruzione si domanda, ai sensi e per gli effetti dell'art. 21 della legge 1° giugno 1939, n. 1089, la trascrizione del decreto ministeriale in data 29 agosto 195⁶ notificato a mezzo del messo comunale di SAVONA il 9 ottobre 195⁶ che si unisce alla presente in copia conforme con il quale sono state imposte particolari prescrizioni nei confronti dell'immobile (2)

sito in Provincia di SAVONA Comune di NOLI

Frazione di segnato in catasto ai numeri di mappa (3) 11, 91, 92, 95, C, del Foglio 14, parite 243 e 791

confinante (4) strada Com.le del Castello, strada del Cimitero, Via Aurelia, Via Vescovado, propr. Carretto, Galuppo, CIELI, Penati.

GENOVA, li 195⁶

IL SOPRINTENDENTE

(A. Dillon)

- (1) Cognome, Nome e Paternità.
- (2) Natura dell'immobile.
- (3) Numeri catastali e delle mappe censuarie.
- (4) Indicare almeno tre confini dell'immobile.

UFFICIO IPOTECHE DI SAVENA

Vra

SCRITTA LI 12 OTT. 1956



VOL. 828 ART. 3555 REG. PART.

REG. N. 326/382 D.OTD.

RICEVUTE LIRE

IL CONSERVATORE

[Handwritten signature]

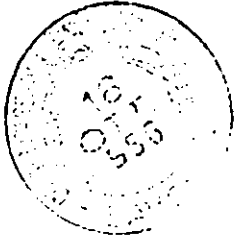



MINISTERO PER I BENI E LE ATTIVITA' CULTURALI
UFFICIO CENTRALE PER I BENI AMBIENTALI ARCHITETTONICI ARCHEOLOGICI
ARTISTICI E STORICI

ISTITUTO CENTRALE PER IL CATALOGO E LA DOCUMENTAZIONE



TSK	(tipo scheda)	A	LIR	(livello di ricerca)	IV
NCTR	(codice regione)	07	NCTN	(n. cat. gen.)	0011488
ESC	(ente schedatore)	S20			
ECP	(ente competente)	S20			
PVCP	(provincia)	SV	PVCC	(comune)	Noli
PVCF	(frazione)				
PVCI	(località)				
CSTN	(numero d'ordine)		CSTD	(denominazione)	
CSTA	(carattere amministrativo del c.s.)				
ZURN	(numero)		ZURD	(tipo e denominazione)	
SETT	(tipo)		SETD	(denominazione)	
SETN	(num. del settore)				
SETP	(num. del settore)				
OGTT	(tipo)	castello			
OGTQ	(qualificazione)	comunale			
OGTD	(denominazione)	castello di monte Ursino			
UBVD	(denom. spazio viabilistico affaccio principale)				strada comunale per il castello
UBVN	(numero civico)				UBVK (indic. chilom.)
CTSF	(foglio)	14			CTSD (data foglio)
CTSP	(particella)	A			1980
CDGG	(indicazione generica)	proprietà ente locale			
CDGS	(indicazione specifica)	comune di Noli			
CDGI	(indirizzo)	Piazza milite ignoto 6, Noli			
ALNT	(tipo evento)		ALND	(data)	
VINL	(legge)	L. 1089/1939	VINA	(articolo)	art 4
VIND	(estremi provvedimento)	1956/08/29	VINR	(data registr.)	1956/11/22





IL MINISTRO DELLA PUBBLICA ISTRUZIONE

Considerato che il complesso monumentale costituito da **1 Castello e delle Torre**

sito in Provincia di **SAVONA** Comune di **NOLI**

Frazione di è soggetto alle disposizioni di cui alla legge
1° giugno 1939, n. 1089 sulla tutela delle cose di interesse artistico e storico;

Ritenuta l'opportunità di evitare che sia danneggiata la prospettiva del monumento sopra cennato,
e che ne siano alterate le condizioni di ambiente e di decoro;

Considerato che, per perseguire le finalità suindicate, è necessario imporre delle particolari prescri-
zioni nei confronti dell'immobile sito in Provincia di **SAVONA**

Comune di **NOLI** Frazione di

segnato in catasto al **R. Foglio 14 mappa 66 partita 552-fabbr. Aureale - mappa 67**
partita 552 - cen. 06 arb. to- mappa 115 part. 552 fabbr. - mappa 471
di proprietà di **Conduglia Paolo, Eugenio** **partita 552 fabbr. Aureale**
paternità **su Tomonico** confinante con **strada vic. le Villa Rosa, Com-
ne di Noli, Pettena Augusta.**

Visto l'art. 21 della predetta legge;

DECRETA :

Nei confronti dell'immobile sopra individuato vengono dettate le seguenti prescrizioni:

Art. 1. — È fatto divieto di eseguire opere che possano danneggiare la luce o la prospettiva, o comunque possano alterare le condizioni di ambiente e di decoro del monumento indicato in principio.

Art. 2. — Qualsiasi progetto di lavoro che comunque possa alterare l'attuale stato dell'immobile soggetto ai predetti divieti dovrà essere sottoposto al preventivo esame della Soprintendenza ai Monumenti competente per territorio, per l'eventuale approvazione.

Il presente decreto sarà notificato in via amministrativa al proprietario domiciliato in
NOLI via a mezzo del
messo Comunale di **NOLI**

A cura del Soprintendente **ai Monumenti della Liguria** esso verrà quindi
trascritto presso la Conservatoria dei Registri Immobiliari ed avrà efficacia nei confronti di ogni suc-
cessivo proprietario, possessore o detentore a qualsiasi titolo.

Roma, li **29 AGO 1956** 19.....

IL MINISTRO



Per copia conforme
IL CAPO DELLA DIVISIONE

F. M. Jervolino





Alla CONSERVATORIA DEI REGISTRI IMMOBILIARI

di SAVONA

NOTA DI TRASCRIZIONE

a favore

DEL MINISTERO DELLA PUBBLICA ISTRUZIONE
(DIREZIONE GENERALE DELLE ANTICHITÀ E BELLE ARTI)

a carico

di (1) **GANDULIA PAOLO EUGENIO** fu **Domenico**

domiciliato in **NOLI** Via **Pozzali 1** N.

Su richiesta del Ministro della Pubblica Istruzione si domanda, ai sensi e per gli effetti dell'art. 21 della legge 1° giugno 1939, n. 1089, la trascrizione del decreto ministeriale in data **29 agosto** 195⁶ notificato a mezzo del messo comunale di **NOLI** il **15 settembre** 195⁶ che si unisce alla presente in copia conforme con il quale sono state imposte particolari prescrizioni nei confronti dell'immobile (2)

sito in Provincia di **SAVONA** Comune di **NOLI**

Frazione di segnato in catasto ai numeri di mappa **61 66, 67, 105, 471** del F. 14 - partita **552**.

confinante (4) **Strada vicinale Villa Rosa, propr. Comune di Noli e Pettena.**

GENOVA, li 195 ...

IL SOPRINTENDENTE

(A. Dillon)

- (1) Cognome, Nome e Paternità.
- (2) Natura dell'immobile.
- (3) Numeri catastali e delle mappe censuarie.
- (4) Indicare almeno tre confini dell'immobile.

UFFICIO IPOTECHE DI SAVENA

Da

SCRITTA LI 16 OTT. 1956



VOL. 828 ART. 2562 REG. PART.

REG. N. 206/2898 D'ORD.

RICEVUTE LIRE

[Signature]
IL CONSERVATORE

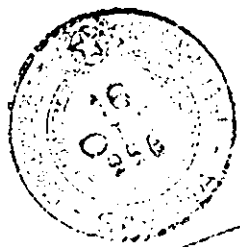



MINISTERO PER I BENI E LE ATTIVITA' CULTURALI
UFFICIO CENTRALE PER I BENI AMBIENTALI ARCHITETTONICI ARCHEOLOGICI
ARTISTICI E STORICI

ISTITUTO CENTRALE PER IL CATALOGO E LA DOCUMENTAZIONE



TSK	(tipo scheda)	A	LIR	(livello di ricerca)	IV
NCTR	(codice regione)	07	NCTN	(n. cat. gen.)	00111488
ESC	(ente schedatore)	S20			
ECP	(ente competente)	S20			
PVCP	(provincia)	SV	PVCC	(comune)	Noli
PVCF	(frazione)				
PVCI	(località)				
CSTN	(numero d'ordine)		CSTD	(denominazione)	
CSTVA	(carattere amministrativo del c.s.)				
ZURN	(numero)		ZURD	(tipo e denominazione)	
SETT	(tipo)		SETD	(denominazione)	
SETN	(num. del settore)				
SETP	(num. del settore)				
OGTT	(tipo)	castello			
OGTQ	(qualificazione)	comunale			
OGTD	(denominazione)	castello di monte Lrsino			
UBVD	(denom. spazio viabilistico affaccio principale)				
UBVN	(numero civico)		UBVK	(indic. chilom.)	
CTSF	(foglio)	14	CTSD	(data foglio)	1980
CTSP	(particella)	A			
CDGG	(indicazione generica)	proprietà ente locale			
CDGS	(indicazione specifica)	comune di Noli			
CDGI	(indirizzo)	Piazza milite ignoio 6, Noli			
ALNT	(tipo evento)		ALND	(data)	
VINL	(legge)	L.1089/1939	VINA	(articolo)	art 4
VIND	(estremi provvedimento)	1956/08/29	VINR	(data registr.)	1956/11/22

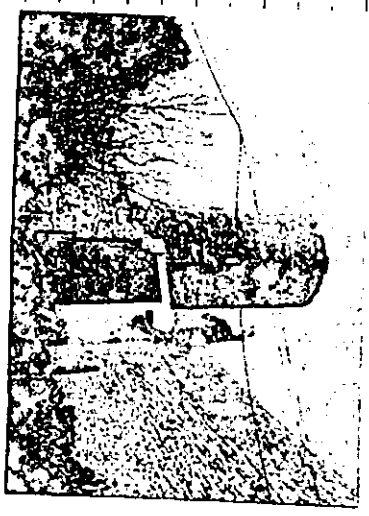



IL MINISTRO DELLA PUBBLICA ISTRUZIONE

Considerato che il complesso monumentale costituito da 1. Castello o delle Mura

sito in Provincia di SAVOIA Comune di NOLI

Frazione di è soggetto alle disposizioni di cui alla legge
1° giugno 1939, n. 1089 sulla tutela delle cose di interesse artistico e storico;

Ritenuta l'opportunità di evitare che sia danneggiata la prospettiva del monumento sopra cennato,
e che ne siano alterate le condizioni di ambiente e di decoro;

Considerato che, per perseguire le finalità suindicate, è necessario imporre delle particolari prescri-
zioni nei confronti dell'immobile sito in Provincia di SAVOIA
Comune di NOLI Frazione di

segnato in catasto al N. Foglio 14 Mappa 499 part. 37, Banco Secuo, mappa 500 part.
107 piccolo espulso, mappa 530 part. 107 uliveto.
di proprietà di Sodano Angelo ved.aglio
paternità fu G. B. confinante con Scotti Carlo, Pettini Vincenz.
Claitero, strada Con.le Claitero, Peluppo Teresa, Comune di Noli.

Visto l'art. 21 della predetta legge;

DECRETA :

Nei confronti dell'immobile sopra individuato vengono dettate le seguenti prescrizioni:

Art. 1. — È fatto divieto di eseguire opere che possano danneggiare la luce o la prospettiva, o
comunque possano alterare le condizioni di ambiente e di decoro del monumento indicato in principio.

Art. 2. — Qualsiasi progetto di lavoro che comunque possa alterare l'attuale stato dell'immobile
soggetto ai predetti divieti dovrà essere sottoposto al preventivo esame della Soprintendenza ai Monu-
menti competente per territorio, per l'eventuale approvazione.

Il presente decreto sarà notificato in via amministrativa al proprietario domiciliato in

NOLI via a mezzo del
messo Comunale di NOLI

A cura del Soprintendente ai Monumenti della Liguria esso verrà quindi
trascritto presso la Conservatoria dei Registri Immobiliari ed avrà efficacia nei confronti di ogni suc-
cessivo proprietario, possessore o detentore a qualsiasi titolo.

Roma, li 29 AGU 1956 19.....



IL MINISTRO
F. M. Gerolamo

Per copia conforme
IL CAPO DELLA DIVISIONE





Alla CONSERVATORIA DEI REGISTRI IMMOBILIARI

di SAVONA

NOTA DI TRASCRIZIONE

a favore

DEL MINISTERO DELLA PUBBLICA ISTRUZIONE
(DIREZIONE GENERALE DELLE ANTICHITÀ E BELLE ARTI)

a carico

di (1) **BADANO ANGELA** ved. **Maglio fu GB.**

domiciliato in **NOLI** Via **Vescovado 2** N.

Su richiesta del Ministro della Pubblica Istruzione si domanda, ai sensi e per gli effetti dell'art. 21 della legge 1° giugno 1939, n. 1089, la trascrizione del decreto ministeriale in data **29 Agosto** 1956 notificato a mezzo del messo comunale di **NOLI** il **17 settembre** 1956 che si unisce alla presente in copia conforme con il quale sono state imposte particolari prescrizioni nei confronti dell'immobile (2)

sito in Provincia di **SAVONA** Comune di **NOLI**

Frazione di segnato in catasto ai numeri di mappa **499, 500, 530** del Foglio **14** - parita **107**.

confinante (4) **Proprietà SCOTTI, Bottini, Beluppo, Comune di Noli, Cimitero e strada Com.le del Cimitero.**

GENOVA, li 195...

IL SOPRINTENDENTE

(A. Dillon)

- (1) Cognome, Nome e Paternità.
- (2) Natura dell'immobile.
- (3) Numeri catastali e delle mappe censuarie.
- (4) Indicare almeno tre confini dell'immobile.

UFFICIO IPOTECHE DI SAVONA

100

SCRITTA LI 15 OTT 1956

VOL. *828* PART. *3566* REG. PART.

REG. N. *316/3849* DI ORD.

RICEVUTE LIRE

IL CONSERVATORE

[Handwritten signature]

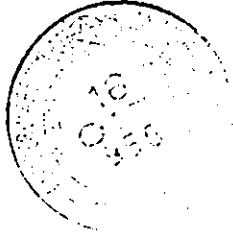

[Faint handwritten notes on the left margin]



MINISTERO PER I BENI E LE ATTIVITA' CULTURALI
 UFFICIO CENTRALE PER I BENI AMBIENTALI ARCHITETTONICI ARCHEOLOGICI
 ARTISTICI E STORICI

ISTITUTO CENTRALE PER IL CATALOGO E LA DOCUMENTAZIONE



TSK	(tipo scheda)	A	LIR	(livello di ricerca)	I/V
NCTR	(codice regione)	07	NCTN	(n. cat. gen.)	00111488
ESC	(ente schedatore)	S20			
ECP	(ente competente)	S20			
PVCP	(provincia)	SV	PVCC	(comune)	Noli
PVCF	(frazione)				
PVCL	(località)				
CSTN	(numero d'ordine)		CSTD	(denominazione)	
CSTA	(carattere amministrativo del c.s.)				
ZURN	(numero)		ZURD	(tipo e denominazione)	
SETI	(tipo)		SETD	(denominazione)	
SETN	(num. del settore)				
SETP	(num. del settore)				
OGTI	(tipo)	castello			
OGTQ	(qualificazione)	comunale			
OGTD	(denominazione)	castello di monte Ursino			
UBVD	(denom. spazio viabilistico affaccio principale)				
UBVN	(numero civico)				
CTSF	(foglio)	14	CTSD	(data foglio)	1980
CTSP	(particella)	A			
CDGG	(indicazione generica)	proprietà ente locale			
CDGS	(indicazione specifica)	comune di Noli			
CDGI	(indirizzo)	Piazza milite ignoto 5, Noli			
ALNT	(tipo evento)		ALND	(data)	
VINL	(legge)	L. 1089/1939	VINA	(articolo)	art 4
VIND	(estremi provvedimento)	1956/08/29	VINR	(data registr.)	1956/11/22

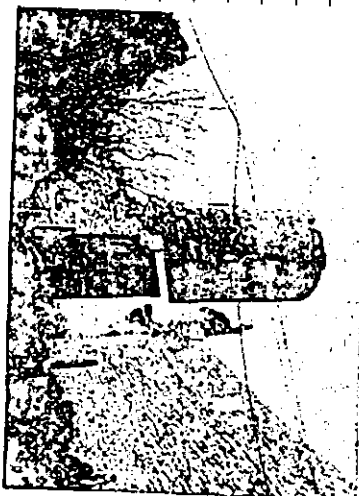

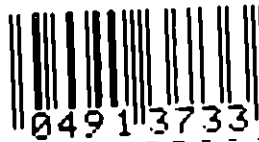

IL MINISTRO DELLA PUBBLICA ISTRUZIONE

Considerato che il complesso monumentale costituito da **1 Castello e dello Tora**

sito in Provincia di **SAVOIA** Comune di **NOVI**

Frazione di è soggetto alle disposizioni di cui alla legge
1° giugno 1939, n. 1089 sulla tutela delle cose di interesse artistico e storico;

Ritenuta l'opportunità di evitare che sia danneggiata la prospettiva del monumento sopra cennato,
e che ne siano alterate le condizioni di ambiente e di decoro;

Considerato che, per perseguire le finalità suindicate, è necessario imporre delle particolari prescri-
zioni nei confronti dell'immobile sito in Provincia di **SAVOIA**

Comune di **NOVI** Frazione di

segnato in catasto al N. **Foglio 14 - mappa 68 - partite 991 - con. arborato**

di proprietà di **Pettina Augusta, Rodolfo**

paternità **di Rodolfo** confinante con **Confaglia Paolo, Comune di Novi**
Strada Giulia, strada vic. le Villa Rosa.

Visto l'art. 21 della predetta legge;

DECRETA :

Nei confronti dell'immobile sopra individuato vengono dettate le seguenti prescrizioni:

Art. 1. — È fatto divieto di eseguire opere che possano danneggiare la luce o la prospettiva, o
comunque possano alterare le condizioni di ambiente e di decoro del monumento indicato in principio.

Art. 2. — Qualsiasi progetto di lavoro che comunque possa alterare l'attuale stato dell'immobile
soggetto ai predetti divieti dovrà essere sottoposto al preventivo esame della Soprintendenza ai Monu-
menti competente per territorio, per l'eventuale approvazione.

Il presente decreto sarà notificato in via amministrativa al proprietario domiciliato in

NOVI via a mezzo del
messo Comunale di **Novi**

A cura del Soprintendente **ai Monumenti della Liguria** esso verrà quindi
trascritto presso la Conservatoria dei Registri Immobiliari ed avrà efficacia nei confronti di ogni suc-
cessivo proprietario, possessore o detentore a qualsiasi titolo.

Roma, li **29** 19.....

IL MINISTRO



Per copia conforme
IL CAPO DELLA DIVISIONE

Per M. Tardifino



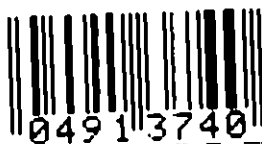

Alla CONSERVATORIA DEI REGISTRI IMMOBILIARI

di SAVONA

NOTA DI TRASCRIZIONE

a favore

DEL MINISTERO DELLA PUBBLICA ISTRUZIONE
(DIREZIONE GENERALE DELLE ANTICHITÀ E BELLE ARTI)

a carico

di (1) **PETTENA AUGUSTA** di **Rodolfo**

domiciliato in **NOLI**

Via

N.

Su richiesta del Ministro della Pubblica Istruzione si domanda, ai sensi e per gli effetti dell'art. 21 della legge 1° giugno 1939, n. 1089, la trascrizione del decreto ministeriale in data **29 agosto** 19**56** notificato a mezzo del messo comunale di **NOLI** il **15 settembre** 19**56** che si unisce alla presente in copia conforme con il quale sono state imposte particolari prescrizioni nei confronti dell'immobile (2)

sito in Provincia di **SAVONA**

Comune di **NOLI**

Frazione di segnato in catasto ai numeri di
mappa (3) **68 del F. 14 - partita 991.**

confinante (4) **propr. Ganduglia, Comune di Noli, Strada Giulia e strada vicinale Villa Rosa.**

GENOVA

, li

195...

IL SOPRINTENDENTE

(A. Dillon)

- (1) Cognome, Nome e Paternità.
- (2) Natura dell'immobile.
- (3) Numeri catastali e delle mappe censuarie.
- (4) Indicare almeno tre confini dell'immobile.

UFFICIO IPOTECHE DI SAVENA

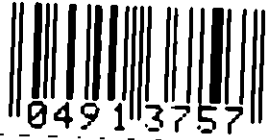

Tra

SCRITTA LI 16 OTT. 1956

VOL. 828 PART. 3559 REG. PART.

REG. N. 366/3835 D'ORD.

RICEVUTE LIRE

IL CONSERVATORE

[Handwritten signature]

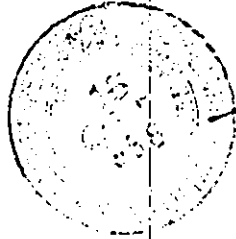



MINISTERO PER I BENI E LE ATTIVITA' CULTURALI
 UFFICIO CENTRALE PER I BENI AMBIENTALI ARCHITETTONICI ARCHEOLOGICI
 ARTISTICI E STORICI

ISTITUTO CENTRALE PER IL CATALOGO E LA DOCUMENTAZIONE

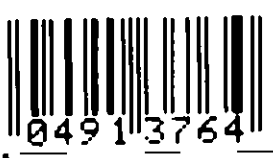

TSK	(tipo scheda)	A	LIR	(livello di ricerca)	IV
NCTR	(codice regione)	07	NCTN	(n. cat. gen.)	00111488
ESC	(ente schedatore)	S20			
ECP	(ente competente)	S20			
PVCP	(provincia)	SV	PVCC	(comune)	Noli
PVCF	(frazione)				
PVCL	(località)				
CSTN	(numero d'ordine)		CSTD	(denominazione)	
CSTA	(carattere amministrativo del c.s.)				
ZURN	(numero)		ZURD	(tipo e denominazione)	
SETT	(tipo)		SETD	(denominazione)	
SETN	(num. del settore)				
SETP	(num. del settore)				
OGTT	(tipo)	castello			
OGTQ	(qualificazione)	comunale			
OGTD	(denominazione)	castello di monte Ursino			
UBVD	(denom. spazio viabilistico affaccio principale)	strada comunale per il castello			
UBVN	(numero civico)		UBVK	(indic. chilom.)	
CTSF	(foglio)	14	CTSD	(data foglio)	1980
CTSP	(particella)	A			
CDGG	(indicazione generica)	proprietà ente locale			
CDGS	(indicazione specifica)	comune di Noli			
CDGI	(indirizzo)	Piazza mille ignoto 6, Noli			
ALNT	(tipo evento)		ALND	(data)	
VINI	(legge)	L. 1089/1939	VINA	(articolo)	art 4
VIND	(estremi provvedimento)	1956/08/29	VINR	(data registr.)	1956/11/22

