

RA

CODICI

N. CATALOGO GENERALE

N. CATALOGO INTERNAZIONALE

MINISTERO PER I BENI CULTURALI E AMBIENTALI
DIREZ. GEN. DELLE ANTICHITA' E BELLE ARTI

REGIONE

N.

12/00078153

ITA:

SOPRINTENDENZA ARCHEOLOGICA DI ROMA-ROMA

(5605241) R 47 1975 - Ist. Polig. Stato - S. (c. 1.000.000)

PROVINCIA E COMUNE:

ROMA-ROMA

LUOGO DI COLLOCAZIONE:

Museo Nazionale Romano
Antiquario

INV.

257877

OGGETTO:

Sostegno di anse

PROVENIENZA (rif. I.G.M.):

DATI DI SCAVO:

(o altra acquisizione) coll. Betti inv.n. 528

INV. DI SCAVO:

DATAZIONE:

IV sec. a.C.

ATTRIBUZIONE:

MATERIALE E TECNICA:

bronzo-fusione

MISURE:

h.m. 0,059; l.m. 0,056

STATO DI CONSERVAZIONE:

metallo ossidato e incrostato

CONSISTENZA ATTUALE DEL MATERIALE:

deperibile; da pulire

ESAME DEI REPERTI:

CONDIZIONE GIURIDICA:

proprietà dello Stato

NOTIFICHE:

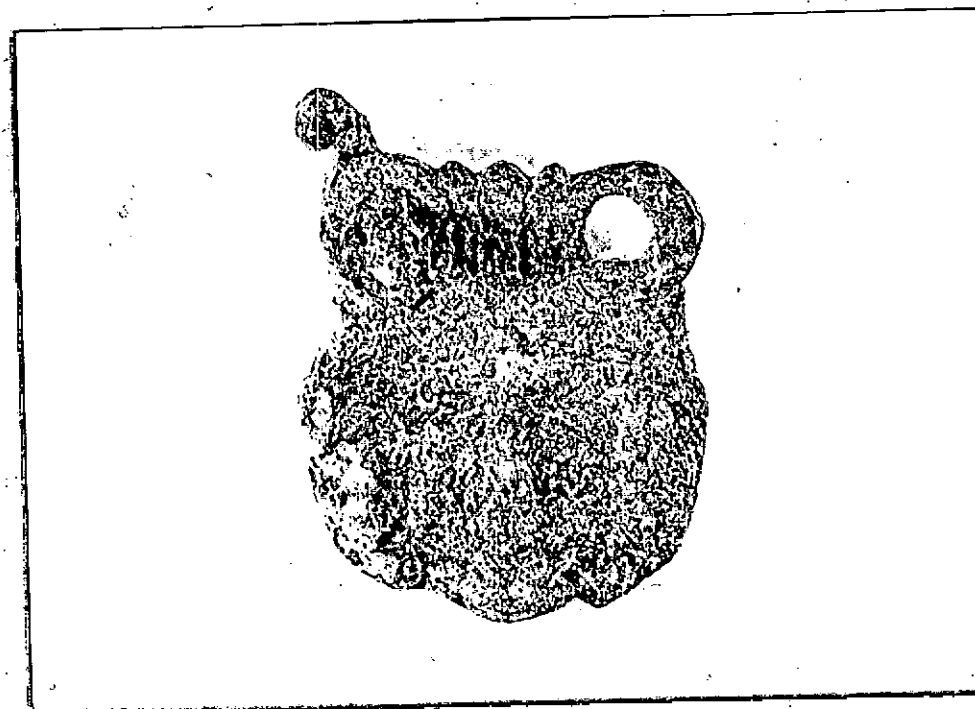

DESCRIZIONE:

Sostegno di anse doppia orizzontale mobile di situla. Esemplare uguale a MNR 257878 di cui sembra il prototipo derivante dallo stesso stampo. Resti di anse filiforme sono in uno degli anelli sermontanti il Gorgoneion.

NEG. 128506 L

RESTAURI:

ESEGUITI:

PROCEDIMENTI SEGUITI:

BIBLIOGRAFIA, INVENTARI:

FOTOGRAFIE:

DISEGNI:

ESAME DEI SITI E DEI TERRENI:

RIFERIMENTO OGGETTI DELLO STESSO COMPLESSO:

COMPILATORE DELLA SCHEDA: **P. BRANDI** I

DATA: **apr. 1980**

VISTO DEL FUNZIONARIO RESPONSABILE:

M. Rita Di Mino

ALLEGATI:

n.1: una fotografia

OSSERVAZIONI:

RIFERIMENTO VECCHIE SCHEDE:

Io sottoscritto mi obbligo alla conservazione dell'oggetto descritto nel presente foglio secondo le norme della Legge 1° Giugno 1939, n. 1089 e Regolamento approvato con R. Decreto n. 363 del 30 Gennaio 1913; di conseguenza a non rimuoverlo dal posto che occupa, a non apportarvi modificazioni senza conseguire preventiva approvazione del Ministero dell'Istruzione, e a non menomarne in alcun modo il pubblico godimento.

DATA:

VISTO DEL SOPRINTENDENTE

FIRMA

AGGIORNAMENTI: