

RA

N. CATALOGO GENERALE

N. CATALOGO INTERNAZIONALE

MINISTERO DELLA PUBBLICA ISTRUZIONE
DIREZ. GEN. DELLE ANTICHITA' E BELLE ARTI

REGIONE

N.

CODICI

12/00049478

ITA:

SOPRINTENDENZA ANTICHITA' DI ROMA - ROMA

47

LAZIO

(2603398) Roma, 1972 - Ist. Poligr. Stato - S. (c. 600.000)

PROVINCIA E COMUNE: Roma

LUOGO DI COLLOCAZIONE: Museo Nazionale Romano INV. 234313

OGGETTO: patera a vernice nera

PROVENIENZA (rif. I.G.M.):

DATI DI SCAVO: collezione Evan Gorga INV. DI SCAVO:
(o altra acquisizione)

DATAZIONE: IV-III sec. a.C.

ATTRIBUZIONE:

MATERIALE E TECNICA: argilla rossiccia, vernice nero metallica
risparmiata su parte del fondo interno del piede; lavora-
zione a tornio, verniciatura e cottura.

MISURE: h cm 4,8; diam. vasca cm 19,3

STATO DI CONSERVAZIONE: ottimo

CONSISTENZA ATTUALE DEL MATERIALE: non deperibile

ESAME DEI REPERTI:

CONDIZIONE GIURIDICA: proprietà dello Stato

NOTIFICHE:

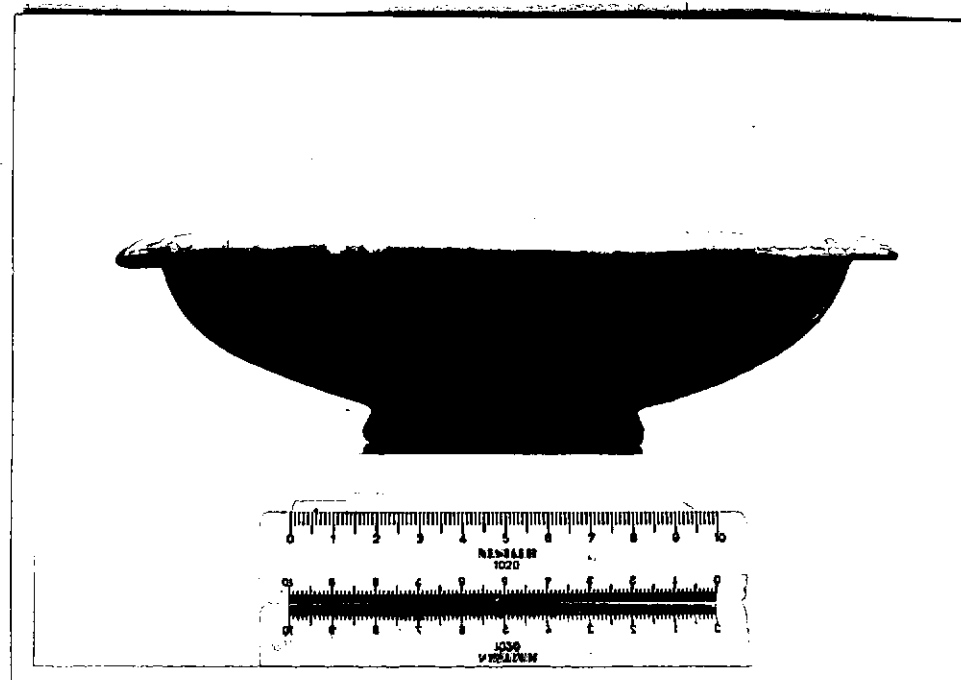
73960 L
NEG.DESCRIZIONE: patera dalla parete emisferica, leggermente
carenata superiormente, con orlo orizzontale ricurvo,
leggermente pendente. Piede ad anello sagomato.

RESTAURI:

ESEGUITI:

PROCEDIMENTI SEGUITI:

BIBLIOGRAFIA, INVENTARI:

FOTOGRAFIE:

DISEGNI:

ESAME DEI SITI E DEI TERRENI:

RIFERIMENTO OGGETTI DELLO STESSO COMPLESSO:

COMPILATORE DELLA SCHEDA: *Roberto RIGHI* *R. Righi*

DATA:  DIC. 1976

VISTO DEL FUNZIONARIO RESPONSABILE: *M. Rita Di Mino*

ALLEGATI:

OSSERVAZIONI:

RIFERIMENTO VECCHIE SCHEDE:

Io sottoscritto mi obbligo alla conservazione dell'oggetto descritto nel presente foglio secondo le norme della Legge 1° Giugno 1939, n. 1089 e Regolamento approvato con R. Decreto n. 363 del 30 Gennaio 1913; di conseguenza a non rimuoverlo dal posto che occupa, a non apportarvi modificazioni senza conseguire preventiva approvazione del Ministero dell'Istruzione, e a non menomarne in alcun modo il pubblico godimento.

DATA: _____

VISTO DEL SOPRINTENDENTE

FIRMA

AGGIORNAMENTI: