

RA

N. CATALOGO GENERALE

N. CATALOGO INTERNAZIONALE

MINISTERO PER I BENI CULTURALI E AMBIENTALI
DIREZ. GEN. DELLE ANTICHITA' E BELLE ARTI

REGIONE

N.

CODICI

12/00077134

ITA:

Soprintendenza archeologica di Roma

47

Lazio

(5605241) Roma, 1975 - Ist. Poligr. Stato - S. (c. 1.000.000)

PROVINCIA E COMUNE: Roma-Roma

LUOGO DI COLLOCAZIONE Museo Naz. Romano-Antiquario INV. 264069

OGGETTO: Gocciolatoio fittile con protome leonina

PROVENIENZA (rif. I.G.M.): Collezione Gorga

DATI DI SCAVO: Documenti Gorga Archivio INV. DI SCAVO:
(o altra acquisizione) Soprintendenza

DATAZIONE: I sec. a.C.

ATTRIBUZIONE:

MATERIALE E TECNICA: Argilla beige con inclusioni rosse

MISURE: Alt.cm.15,5; largh.cm.22,5; spess.cm.14,5

STATO DI CONSERVAZIONE: Cattivo- resta la metà superiore con
gli occhi e la fronte, Si conserva il margine latera-
le destro della lastra da cui sporgeva

CONSISTENZA ATTUALE DEL MATERIALE: Non deperibile

ESAME DEI REPERTI:

CONDIZIONE GIURIDICA: Proprietà dello Stato

NOTIFICHE:

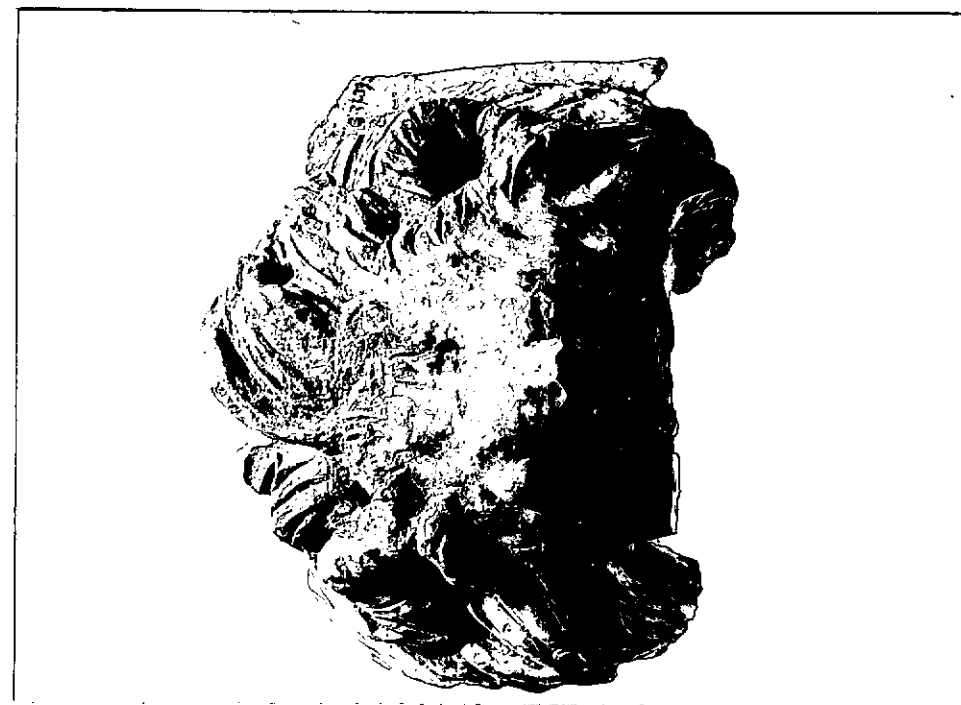

NEG. 71112 L.

DESCRIZIONE: Il frammento appartiene ad un gocciolatoio
con protome leonina e di un tipo naturalistico
come rivela l'ampia distesa della fronte e la
plasticità con cui sono rese le bozze sopra gli
occhi. I ciuffi della criniera sono a virgola,
sottolineati da profonde incisioni e piuttosto
mossi (cfr. G.M. De Rossi, Bovillae, Forma Italiae
1979, p.350, n.391, fig.627, 11-12).

RESTAURI:

ESEGUITI:

PROCEDIMENTI SEGUITI:

BIBLIOGRAFIA, INVENTARI: G.M.Viti, Evan Gorga ele sue grandi colle=
zioni, Roma 1926 , p.13 ss.;
Collezione Gorga, 1948, p.137

FOTOGRAFIE:

DISEGNI:

ESAME DEI SITI E DEI TERRENI:

RIFERIMENTO OGGETTI DELLO STESSO COMPLESSO:

COMPILATORE DELLA SCHEDA: **Patrizio Pensabene**

DATA: **Novembre 1979**

VISTO DEL FUNZIONARIO RESPONSABILE: *M. Rita Di Mino*

ALLEGATI:

OSSERVAZIONI:

RIFERIMENTO VECCHIE SCHEDE: **G.3709**

Io sottoscritto mi obbligo alla conservazione dell'oggetto descritto nel presente foglio secondo le norme della Legge 1° Giugno 1939, n. 1089 e Regolamento approvato con R. Decreto n. 363 del 30 Gennaio 1913; di conseguenza a non rimuoverlo dal posto che occupa, a non apportarvi modificazioni senza conseguire preventiva approvazione del Ministero dell'Istruzione, e a non menomarne in alcun modo il pubblico godimento.

DATA:

VISTO DEL SOPRINTENDENTE

FIRMA

AGGIORNAMENTI: