

RA

N. CATALOGO GENERALE

N. CATALOGO INTERNAZIONALE

MINISTERO PER I BENI CULTURALI E AMBIENTALI
DIREZ. GEN. DELLE ANTICHITA' E BELLE ARTI

REGIONE

N.

CODICI

12/00022984

ITA:

SOPRINTENDENZA ARCHEOLOGICA DI ROMA

47

LAZIO

(5605241) Roma, 1975 - Ist. Poligr. Stato - S. (c. 1.000.000)

PROVINCIA E COMUNE: Roma

LUOGO DI COLLOCAZIONE: Museo Nazionale Romano INV. II5355
magazzini.OGGETTO: Figura femminile di sostegno, forse pertinente
ad un candelabro.

PROVENIENZA (rif. I.G.M.): Civita Castellana, F I43, I, NE.

DATI DI SCAVO: Dono Banca d'Italia INV. DI SCAVO:
(o altra acquisizione) documenti archivio

DATAZIONE: IV° sec. a.Cr.?

ATTRIBUZIONE:

MATERIALE E TECNICA: Argilla rossastra con interno grigio.

MISURE: Alt.mass.cm. 10,5; largh.mass.cm.9,7.

STATO DI CONSERVAZIONE: Rotta irregolarmente alla base del
collo. Manca maggior parte del bordo del sostegno.

CONSISTENZA ATTUALE DEL MATERIALE: Non deperibile.

ESAME DEI REPERTI:

CONDIZIONE GIURIDICA: Proprietà dello Stato.

NOTIFICHE:

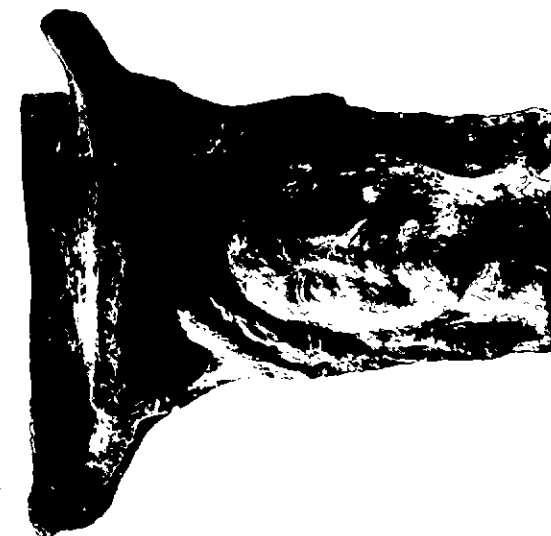

NEG. 90245L

DESCRIZIONE: La figura, di cui resta soltanto la
testa, ha l'aspetto di una cariatide per un ele-
mento di sostegno che reca in testa. Tale oggetto
esternamente ha la forma di una corolla e supe-
riormente è concavo. Si può pertanto pensare che
il frammento sia pertinente ad un candelabro.

RESTAURI:

ESEGUITI:

PROCEDIMENTI SEGUITI:

BIBLIOGRAFIA, INVENTARI:

FOTOGRAFIE:

DISEGNI:

ESAME DEI SITI E DEI TERRENI:

RIFERIMENTO OGGETTI DELLO STESSO COMPLESSO:

COMPILATORE DELLA SCHEDA: ROGHI MIRIA

Miria Roghi

DATA: Dicembre 1977

VISTO DEL FUNZIONARIO RESPONSABILE: *[Signature]*

ALLEGATI:

OSSERVAZIONI:

RIFERIMENTO VECCHIE SCHEDE:

Io sottoscritto mi obbligo alla conservazione dell'oggetto descritto nel presente foglio secondo le norme della Legge 1° Giugno 1939, n. 1089 e Regolamento approvato con R. Decreto n. 363 del 30 Gennaio 1913; di conseguenza a non rimuoverlo dal posto che occupa, a non apportarvi modificazioni senza conseguire preventiva approvazione del Ministero dell'Istruzione, e a non menomarne in alcun modo il pubblico godimento.

DATA:

VISTO DEL SOPRINTENDENTE

FIRMA

AGGIORNAMENTI: