

| RA     | N. CATALOGO GENERALE | N. CATALOGO INTERNAZIONALE | MINISTERO DELLA PUBBLICA ISTRUZIONE<br>DIREZ. GEN. DELLE ANTICHITA' E BELLE ARTI |    | REGIONE | N. |
|--------|----------------------|----------------------------|--|----|---------|----|
| CODICI | 12/000 504, P8       | ITA:                       | Soprintendenza Antichità di Roma   | 47 | LAZIO   | 85 |

(2603398) Roma, 1972 - Ist. Poligr. Stato - S. (c. 600.000)

PROVINCIA E COMUNE: Roma

LUOGO DI COLLOCAZIONE: Museo Nazionale Romano INV. 115403  
Antiquario.

OGGETTO: Antefissa con palmetta e Gorgone con copricapo.  
a timpano su cespo d'acanto.

PROVENIENZA (rif. I.G.M.): Dono della Banca d'Italia, forse da  
Civitacastellana.

DATI DI SCAVO: Documenti archivio Banca d'INV. DI SCAVO:  
(o altra acquisizione) d'Italia.

DATAZIONE: Primo sec.d.C.

ATTRIBUZIONE:

MATERIALE E TECNICA: Terracotta. Argilla rosa - beige con  
inclusioni rosse frequenti.

MISURE: Alt.mass.cm.11,7 - largh.mass.cm.16 -  
spess.mass.cm.6 -

STATO DI CONSERVAZIONE: Mediocre: priva di poco più della  
metà superiore; si conserva l'attacco del coppo.

CONSISTENZA ATTUALE DEL MATERIALE: Non deperibile.

ESAME DEI REPERTI:

CONDIZIONE GIURIDICA: Proprietà dello Stato?

NOTIFICHE:

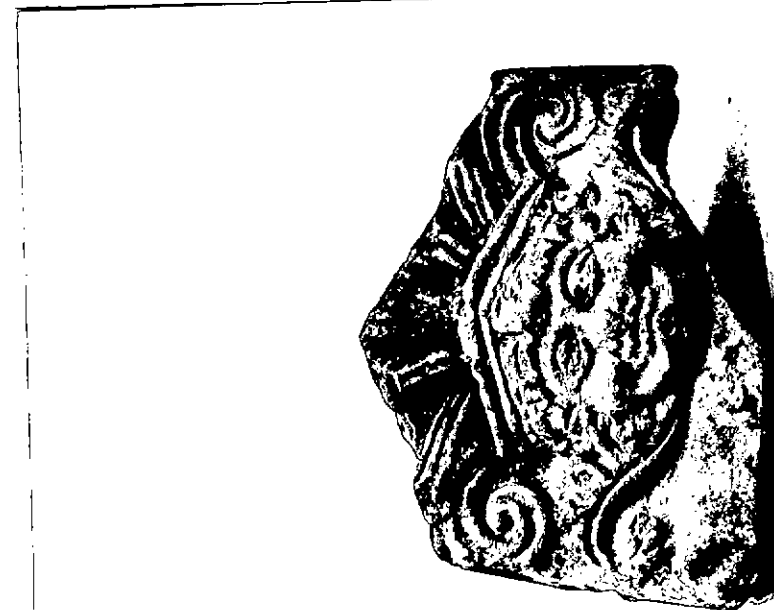

NEG. 65202L

DESCRIZIONE: Tipo uguale 14964, ma di matrice di  
generazione più giovane, perchè di dimensioni  
ridotte. Piccole diversità costituite dalla corona  
a cuspidi, priva di piccole spirali alle estremità  
e con il listello superiore più aggettante  
rispetto alla n. 14964.

Si nota, inoltre, la semplificazione del lobo inferio-  
re sinistro della palmetta, percorso da una sola  
scanalatura e non da due, come nel lobo destro  
corrispondente, in analogia al n. 74065. (1)-

RESTAURI:

ESEGUITI:

PROCEDIMENTI SEGUITI:

BIBLIOGRAFIA, INVENTARI: (1)- Cfr.Mielsch,Romische,Architektur=  
terrkotten,p.39 - n.10

FOTOGRAFIE:

DISEGNI:

ESAME DEI SITI E DEI TERRENI:

RIFERIMENTO OGGETTI DELLO STESSO COMPLESSO: N.14964 -  
N.74065 -

IN SOSTA DI

IN SOSTA DI

IN SOSTA DI

COMPILATORE DELLA SCHEDA: PATRIZIO PENSABENE

DATA: Dicembre 1976

VISTO DEL FUNZIONARIO RESPONSABILE: *M. Rita Di Mino*

ALLEGATI:

OSSERVAZIONI:

RIFERIMENTO VECCHIE SCHEDE:

Io sottoscritto mi obbligo alla conservazione dell'oggetto descritto nel presente foglio secondo le norme della Legge 1° Giugno 1939, n. 1089 e Regolamento approvato con R. Decreto n. 363 del 30 Gennaio 1913; di conseguenza a non rimuoverlo dal posto che occupa, a non apportarvi modificazioni senza conseguire preventiva approvazione del Ministero dell'Istruzione, e a non menomarne in alcun modo il pubblico godimento.

DATA: \_\_\_\_\_

VISTO DEL SOPRINTENDENTE

FIRMA

AGGIORNAMENTI: