

RA

N. CATALOGO GENERALE

N. CATALOGO INTERNAZIONALE

MINISTERO DELLA PUBBLICA ISTRUZIONE  
DIREZ. GEN. DELLE ANTICHITA' E BELLE ARTI

REGIONE

N.

CODICI

12/00048932

ITA:

SOPRINTENDENZA ALLE ANTICHITA' DI ROMA - ROMA

47

Lazio

(2603398) Roma, 1972 - Ist. Poligr. Stato - S. (c. 600.000)

PROVINCIA E COMUNE:

ROMA -- Roma

LUOGO DI COLLOCAZIONE:

Museo Nazionale Romano

INV. 196346

OGGETTO:

Lucerna

PROVENIENZA (rif. I.G.M.):

DATI DI SCAVO:

(o altra acquisizione)

Museo Kirchoriano

INV. DI SCAVO:

DATAZIONE:

I sec. d.C.

ATTRIBUZIONE:

MATERIALE E TECNICA:

argilla nocciola verniciata

esecuzione a matrice

MISURE:

lung. cm. 14,5; largh. cm. 8; alt. cm. 3,3; alt. con anse cm. 7

STATO DI CONSERVAZIONE:

pessimo; manca gran parte del disco e  
del beccuccio

CONSISTENZA ATTUALE DEL MATERIALE:

non deperibile

ESAME DEI REPERTI:

CONDIZIONE GIURIDICA:

Proprietà dello Stato

NOTIFICHE:

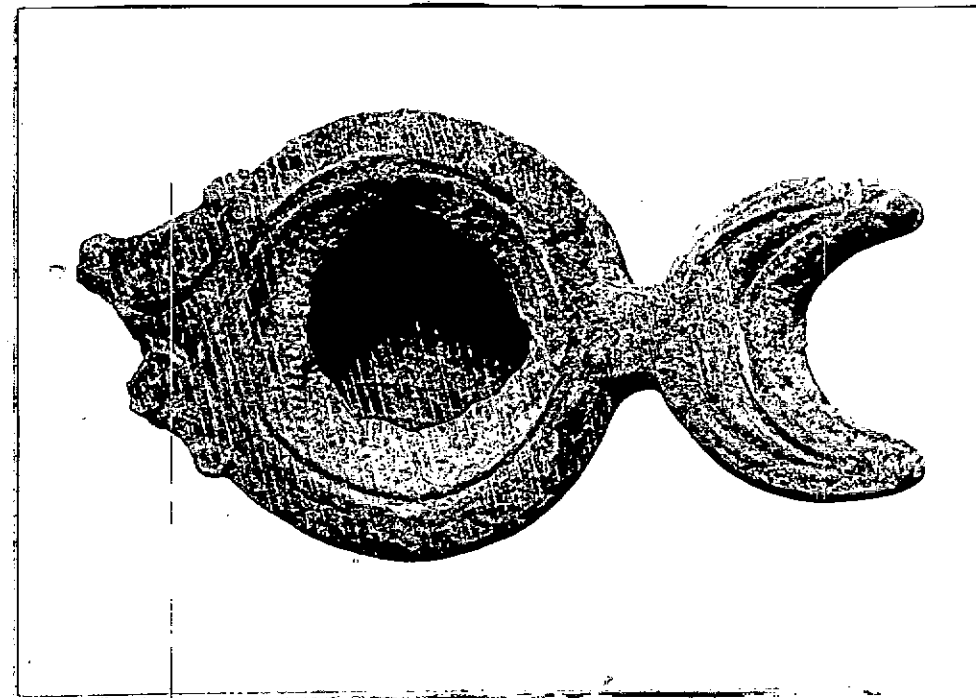

DESCRIZIONE:

NEG. 73644 I

Lucerna monolite a corpo arrotondato con disco ribassato e circo dato da cerchi concentrici; nel disco Giove e l'aquila ad ali spiegate. (riconoscibile dal ramo di appoggio dell'aquila). Tipo Dressel-Lamboglia 13; vedi Deneauve, Lampes de Carthage 1969, n. 545.

Sotto pianta pedis

RESTAURI:

ESEGUITI:

PROCEDIMENTI SEGUITI:

BIBLIOGRAFIA, INVENTARI:

FOTOGRAFIE:

DISEGNI:

ESAME DEI SITI E DEI TERRENI:

RIFERIMENTO OGGETTI DELLO STESSO COMPLESSO:

COMPILATORE DELLA SCHEDA:

**M. Cristina Mattoucci**

DATA:

**15 novembre 1976**

VISTO DEL FUNZIONARIO RESPONSABILE:

**PIERA FERIOLI**

ALLEGATI:

OSSERVAZIONI:

RIFERIMENTO VECCHIE SCHEDE:

Io sottoscritto mi obbligo alla conservazione dell'oggetto descritto nel presente foglio secondo le norme della Legge 1° Giugno 1939, n. 1089 e Regolamento approvato con R. Decreto n. 363 del 30 Gennaio 1913; di conseguenza a non rimuoverlo dal posto che occupa, a non apportarvi modificazioni senza conseguire preventiva approvazione del Ministero dell'Istruzione, e a non menomarne in alcun modo il pubblico godimento.

DATA: \_\_\_\_\_

VISTO DEL SOPRINTENDENTE

FIRMA

AGGIORNAMENTI: