

RA

N. CATALOGO GENERALE

N. CATALOGO INTERNAZIONALE

MINISTERO DELLA PUBBLICA ISTRUZIONE
DIREZ. GEN. DELLE ANTICHITA' E BELLE ARTI

REGIONE

N.

CODICI

12/00027491

ITA:

SOPRINTENDENZA DI ANTICHITA' DI ROMA-ROMA

47

LAZIO

(2603398) Roma, 1972 - Ist. Poligr. Stato - S. (c. 600.000)

PROVINCIA E COMUNE: ROMA Roma

LUOGO DI COLLOCAZIONE: Museo Nazionale Romano INV. 230030
AntiquariumOGGETTO: Coppetta ~~vetro~~ emisferica miniaturistica

PROVENIENZA (rif. I.G.M.):

DATI DI SCAVO: Collezione Evan Gorga INV. DI SCAVO:
(o altra acquisizione)

DATAZIONE: I - III sec. d. C.

ATTRIBUZIONE:

MATERIALE E TECNICA: Vetro soffiato incolore

MISURE: h. cm. 2; diametro cm. 3,1; vetro di spessore comune

STATO DI CONSERVAZIONE: Intgra

CONSISTENZA ATTUALE DEL MATERIALE: Non deperibile

ESAME DEI REPERTI:

CONDIZIONE GIURIDICA: Proprietà dello Stato

NOTIFICHE:



NEG. 63800

DESCRIZIONE:

Piccola coppetta emisferica miniaturistica. Senza base.
Labbro tagliato e semplicemente arrotondato.

RESTAURI:

ESEGUITI:

PROCEDIMENTI SEGUITI:

BIBLIOGRAFIA, INVENTARI:

FOTOGRAFIE:

DISEGNI:

ESAME DEI SITI E DEI TERRENI:

RIFERIMENTO OGGETTI DELLO STESSO COMPLESSO:

COMPILATORE DELLA SCHEDA: **Roberto Righi** *Roberto Righi*

DATA: **Dicembre 1975**

VISTO DEL FUNZIONARIO RESPONSABILE:

Roberto Righi

ALLEGATI:

OSSERVAZIONI:

RIFERIMENTO VECCHIE SCHEDE:

Io sottoscritto mi obbligo alla conservazione dell'oggetto descritto nel presente foglio secondo le norme della Legge 1° Giugno 1939, n. 1089 e Regolamento approvato con R. Decreto n. 363 del 30 Gennaio 1913; di conseguenza a non rimuoverlo dal posto che occupa, a non apportarvi modificazioni senza conseguire preventiva approvazione del Ministero dell'Istruzione, e a non menomarne in alcun modo il pubblico godimento.

DATA:

VISTO DEL SOPRINTENDENTE

FIRMA

AGGIORNAMENTI:

12/000 27491 ITA:

SOPRINTENDENZA DI ANTICHITA' DI ROMA - ROMA

47

LAZIO

(2603398) Roma, 1972 - Ist. Poligr. Stato - S. (c. 600.000)

COMUNE Roma
MUSEO Archeologico Nazionale Romano INV. 230030
MUSEO di Palazzo Massimo alle Terme
MUSEO di Palazzo Massimo alle Terme
MUSEO di Palazzo Massimo alle Terme

DESCRIZIONE: copetta emisferica miniaturistica

Autore: Ivan Gorga INV. DI SCAVO:

secc. I A.C. - sec. III A.C.

PRODOTTO: soffiato incolore

alt. 2 di. 3,1; vetro di spessore comune

CONDIZIONE MATERIALE: Non deperibile

Proprietà dello Stato

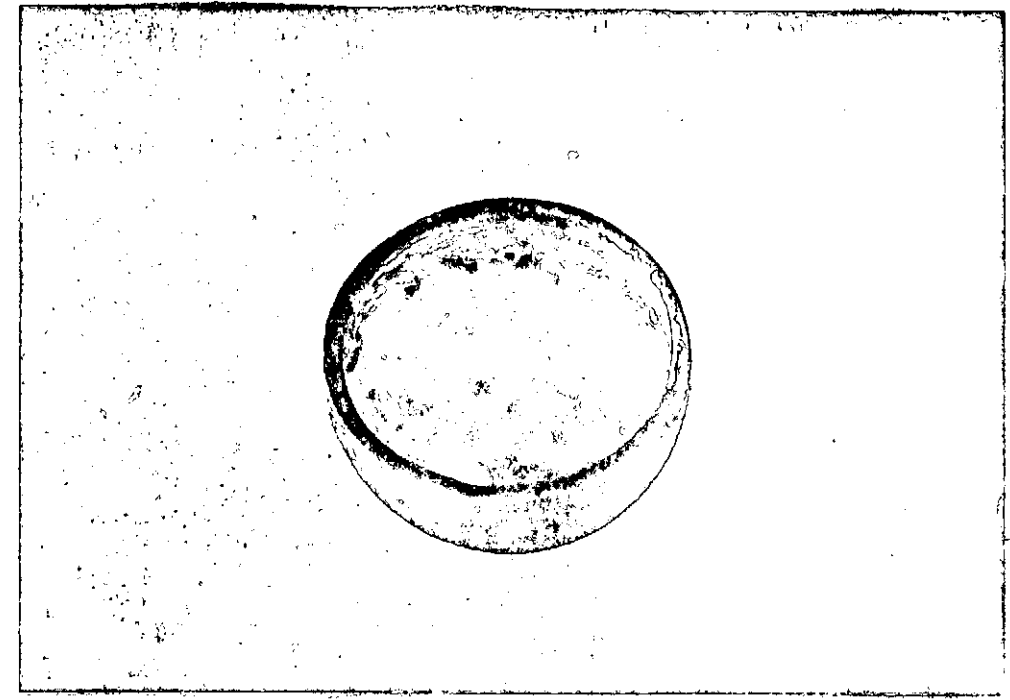

NEG. 6 3 6 0 0

DESCRIZIONE:

Vasec
~~Piccola coppetta~~ emisferica miniaturistica. Senza base. Orlo
~~Labbro~~ tagliato e semplicemente arrotondato.