

RA

N. CATALOGO GENERALE

N. CATALOGO INTERNAZIONALE

MINISTERO DELLA PUBBLICA ISTRUZIONE
DIREZ. GEN. DELLE ANTICHITA' E BELLE ARTI

REGIONE

N.

CODICI

12/000 27615

ITA:

SOPRINTENDENZA DI ANTICHITA' DI ROMA-ROMA

47

LAZIO

(2603398) Roma, 1972 - Ist. Poligr. Stato - S. (c. 600.000)

PROVINCIA E COMUNE: ROMA Roma

LUOGO DI COLLOCAZIONE: Museo Nazionale Romano Antiquarium INV. 290352

OGGETTO: Fondo di ampolla vitrea

PROVENIENZA (rif. I.G.M.):

DATI DI SCAVO: Collezione Evan Gorga INV. DI SCAVO:
(o altra acquisizione)

DATAZIONE: III sec. d. C.

ATTRIBUZIONE:

MATERIALE E TECNICA: Vetro soffiato verde-giallo

MISURE: h. fr. cm. 8; vetro di spessore comune

STATO DI CONSERVAZIONE: Frammento

CONSISTENZA ATTUALE DEL MATERIALE: Non deperibile

ESAME DEI REPERTI:

CONDIZIONE GIURIDICA: Proprietà dello Stato

NOTIFICHE:

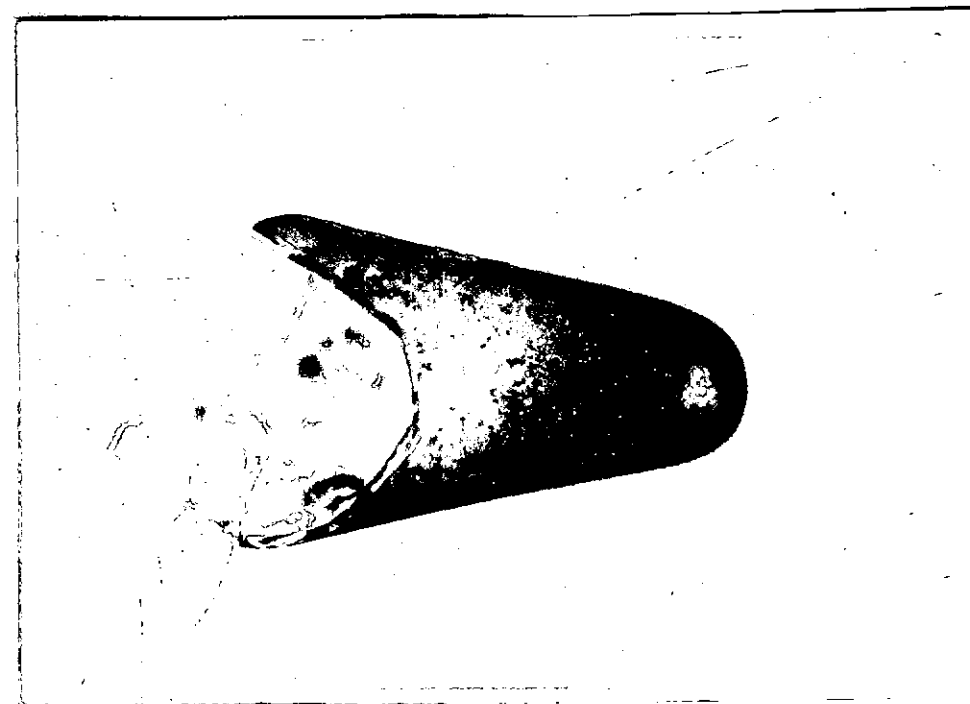

NEG. 64428

DESCRIZIONE:

Si conserva soltanto la parte inferiore del ventre di una ampolla a ventre conico, con collo cilindrico a bocca imbutiforme.

Cfr. M. C. CALVI, I vetri romani del Museo di Aquileia, p. 131

RESTAURI:

ESEGUITI:

PROCEDIMENTI SEGUITI:

BIBLIOGRAFIA, INVENTARI:

FOTOGRAFIE:

DISEGNI:

ESAME DEI SITI E DEI TERRENI:

RIFERIMENTO OGGETTI DELLO STESSO COMPLESSO:

COMPILATORE DELLA SCHEDA:

DATA:

Roberto Righi *Roberto Righi*

Dicembre 1975

VISTO DEL FUNZIONARIO RESPONSABILE:

M. R. M. M. M.

ALLEGATI:

OSSERVAZIONI:

RIFERIMENTO VECCHIE SCHEDE:

Io sottoscritto mi obbligo alla conservazione dell'oggetto descritto nel presente foglio secondo le norme della Legge 1° Giugno 1939, n. 1089 e Regolamento approvato con R. Decreto n. 363 del 30 Gennaio 1913; di conseguenza a non rimuoverlo dal posto che occupa, a non apportarvi modificazioni senza conseguire preventiva approvazione del Ministero dell'Istruzione, e a non menomarne in alcun modo il pubblico godimento.

DATA:

VISTO DEL SOPRINTENDENTE

FIRMA

AGGIORNAMENTI:

121000. 27615

ITA:

SOPRINTENDENZA DI ANTICHITA' DI ROMA-ROMA

47

LAZIO

COMUNE: ROMA Roma

LOCAZIONE: Museo Nazionale Romano Antiquarium INV. 290352

~~Ordo di ampolla vitrea a ventre conico.~~

Ma (nt. I.G.M.):

no: Collezione Evan Gorga INV. DI SCAVO:

~~III sec. d.C. - III d.C.~~

IN B

TECNICA: Vetro soffiato verde-giallo

~~alt. 8; vetro di spessore comune~~

OSSEVAZIONE: Frammento: resta l'estremità inferiore.

ATTUALE DEL MATERIALE: Non deperibile

ERTE:

URIDICA: Proprietà dello Stato

BIC



MINISTERO DELLA PUBBLICA ISTRUZIONE
DIREZ. GEN. DELLE ANTICHITA' E BELLE ARTI

REGIONE

(2603398) Roma, 1972 - Ist. Poligr. Stato - S

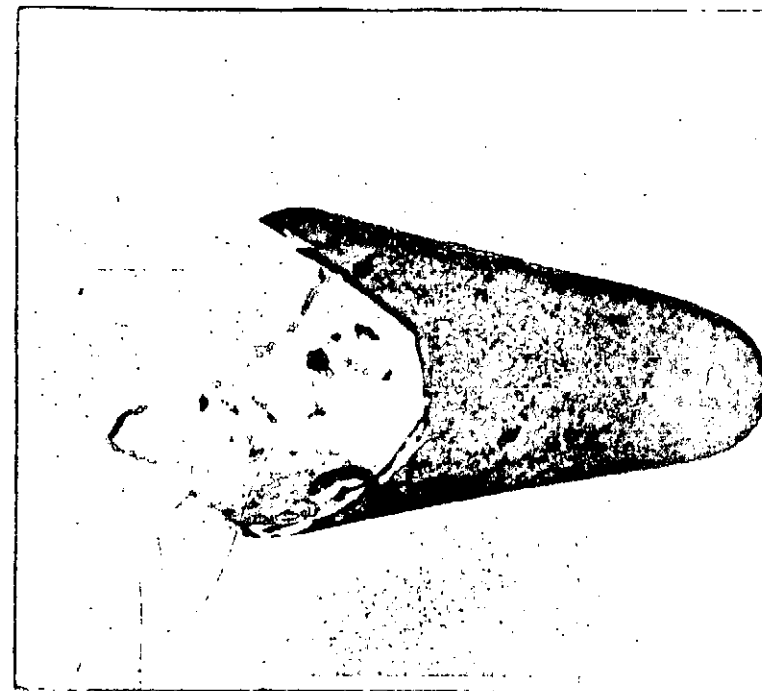

NEG. 6

DESCRIZIONE: *Ventre conico,*
~~Si conserva soltanto la parte inferiore del ventre~~
~~ampolla a ventre conico, con collo cilindrico a boc-~~
~~cutiforme.~~ *appuntita*

Cfr. M. C. CALVI, I vetri romani del Museo di Aquil.