

RA

N. CATALOGO GENERALE

N. CATALOGO INTERNAZIONALE

MINISTERO DELLA PUBBLICA ISTRUZIONE
DIREZ. GEN. DELLE ANTICHITA' E BELLE ARTI

REGIONE

N.

CODICI

12/00027354

ITA:

SOPRINTENDENZA DI ANTICHITA' DI ROMA -

47

LAZIO

PROVINCIA E COMUNE:

ROMA Roma

LUOGO DI COLLOCAZIONE:

Museo Nazionale Romano
antiquarium

INV. 229896

OGGETTO:

Balsamario attreo
a ventre solcato

PROVENIENZA (rif. I.G.M.):

DATI DI SCAVO: Collezione Evan Gorga
(o altra acquisizione)

INV. DI SCAVO:

DATAZIONE: Seconda metà I sec. d. C. / II sec. d. C.

ATTRIBUZIONE:

MATERIALE E TECNICA:

Vetro incolore iridato tendente al verde chiaro;
vetro soffiato.

MISURE: h. cm. 11,5 diametro max. cm. 6,8 spessore comune

STATO DI CONSERVAZIONE:

Integro

CONSISTENZA ATTUALE DEL MATERIALE: Non deperibile

ESAME DEI REPERTI:

CONDIZIONE GIURIDICA:

Proprietà dello Stato

NOTIFICHE:

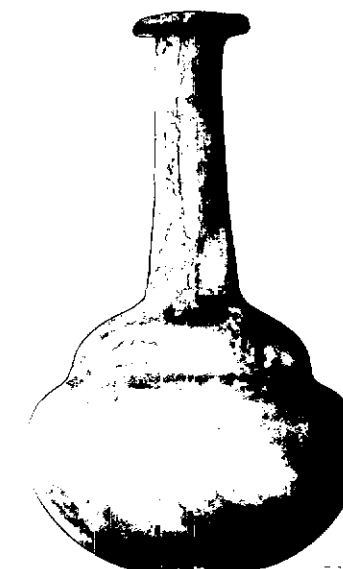

NEG. 63512

DESCRIZIONE:

Balsamario dal corpo ovoidale, appiattito nel fondo, con strozzatura mediana che lo divide in due parti di cui quella superiore risulta di altezza minore di quella inferiore. Base piatta. Collo cilindrico leggermente rastremato; labbro tagliato ed arrotondato.

Cfr. M. C. CALVI, I vetri romani del Museo di Aquileia, p. 51, n. 119, tav. A, 20 (balsamari a ventre solcato - gruppo L)

RESTAURI: ...

ESEGUITI:

PROCEDIMENTI SEGUITI:

BIBLIOGRAFIA, INVENTARI:

FOTOGRAFIE:

DISEGNI:

ESAME DEI SITI E DEI TERRENI:

RIFERIMENTO OGGETTI DELLO STESSO COMPLESSO:

COMPILATORE DELLA SCHEDA:

Roberto Righi *Roberto Righi*

DATA:

Dicembre 1975

VISTO DEL FUNZIONARIO RESPONSABILE:

[Signature]

ALLEGATI:

OSSERVAZIONI:

RIFERIMENTO VECCHIE SCHEDE:

Io sottoscritto mi obbligo alla conservazione dell'oggetto descritto nel presente foglio secondo le norme della Legge 1° Giugno 1939, n. 1089 e Regolamento approvato con R. Decreto n. 363 del 30 Gennaio 1913; di conseguenza a non rimuoverlo dal posto che occupa, a non apportarvi modificazioni senza conseguire preventiva approvazione del Ministero dell'Istruzione, e a non menomarne in alcun modo il pubblico godimento.

DATA:

VISTO DEL SOPRINTENDENTE

FIRMA

AGGIORNAMENTI:

421000 27357

ROMA Roma
MUSEO DI COLLOCAZIONE: Museo Nazionale Romano
antiquarium
OGGETTO: Balsamario ~~vitreo~~ a ventre solcato (tipo Calvi L)

PROVENIENZA (rif. I.G.M.):
OGNI DI SCAVO: Collezione Evan Gorga INV. DI SCAVO:
Sultra (acquisizione)

DATAZIONE: ~~Secunda metà I sec. d.C., II sec. d.C.~~
sec. I d.C. (seconda metà) - sec. II d.C.

DESCRIZIONE:
MATERIALE E TECNICA: Vetro incolore iridato tendente al verde chiaro;
vetro soffiato.
MISURE: ~~alt. 11,5~~ diametro max. cm. 6,8 spessore comune

STATO DI CONSERVAZIONE: Integro
CONDIZIONE ATTUALE DEL MATERIALE: Non deperibile

CONDIZIONE GIURIDICA: Proprietà dello Stato

BIC

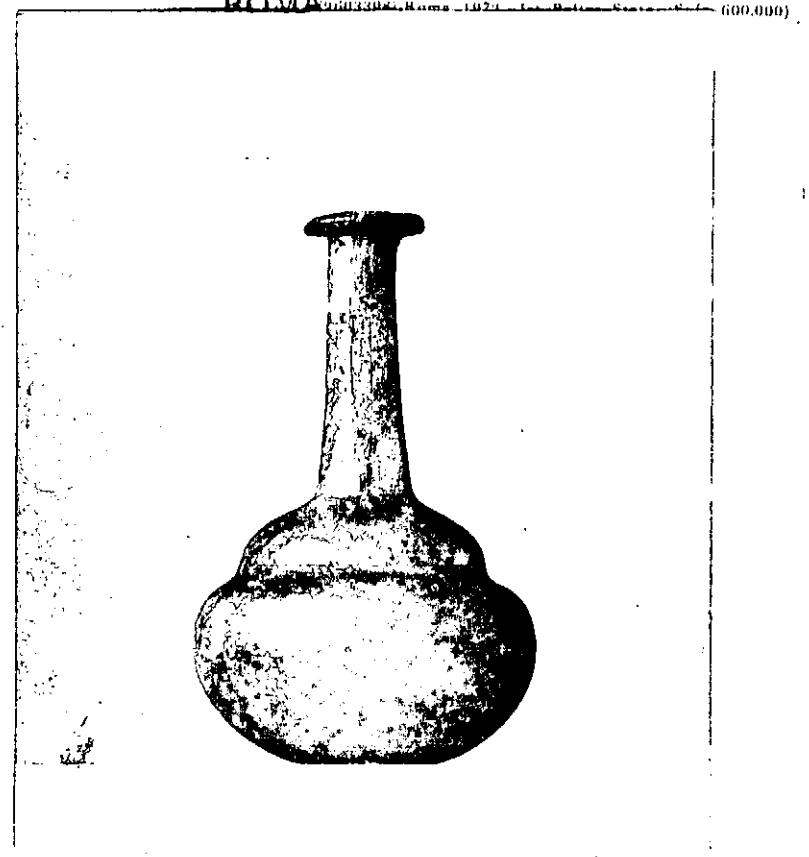

NEG. 63512

DESCRIZIONE:
~~Balsamario dal corpo ovoidale, appiattito nel fondo, con strozzatura mediana che lo divide in due parti di cui quella superiore risulta di altezza minore di quella inferiore. Base piatta. Collo cilindrico leggermente rastremato; labbro tagliato ed arrotondato.~~

Cfr. M. C. CALVI, I vetri romani del Museo di Aquileia, p. 51 n. 119, tav. A, 20 (balsamari a ventre solcato - gruppo I)