

RA

CODICI

N. CATALOGO GENERALE	N. CATALOGO INTERNAZIONALE	MINISTERO DELLA PUBBLICA ISTRUZIONE DIREZ. GEN. DELLE ANTICHITA' E BELLE ARTI	REGIONE	N.
12/000 27360	ITA:	SOPRINTENDENZA DI ANTICHITA' DI ROMA - ROMA 47	LAZIO	
PROVINCIA E COMUNE: ROMA Roma LUOGO DI COLLOCAZIONE: Museo Nazionale Romano Antiquarium OGGETTO: Balsamario vitreo a lungo collo PROVENIENZA (rif. I.G.M.): DATI DI SCAVO: Collezione Evan Gorga (o altra acquisizione) DATAZIONE: Fine II/III sec. d. C. ATTRIBUZIONE: MATERIALE E TECNICA: Vetro incolore; vetro soffiato MISURE: h. cm. 15 diametro max. cm. 8,4 spessore comune STATO DI CONSERVAZIONE: Integro; tracce di deposito calcareo alla imboccatura del collo e sul collo stesso. CONSISTENZA ATTUALE DEL MATERIALE: Non deperibile ESAME DEI REPERTI: CONDIZIONE GIURIDICA: Proprietà dello Stato NOTIFICHE:		INV. 229899 INV. DI SCAVO: 		
		DESCRIZIONE: Balsamario a ventre cipolliforme senza alcuna distinzione fra ventre e collo. Base piatta. Collo molto lungo, cilindrico. Labbro a cordoncino. Cfr. M. C. CALVI, I vetri romani di Aquileia, p. 142, n. 278 (balsamari a lungo collo - tipo Cβ1)		

(2603398) Roma, 1972 - Ist. Poligr. Stato - S. (c. 600.000)

NEG. 63515

RESTAURI:

ESEGUITI:

PROCEDIMENTI SEGUITI:

BIBLIOGRAFIA, INVENTARI:

FOTOGRAFIE:

DISEGNI:

ESAME DEI SITI E DEI TERRENI:

RIFERIMENTO OGGETTI DELLO STESSO COMPLESSO:

COMPILATORE DELLA SCHEDA:

Roberto Righi *R. Righi*

DATA:

Dicembre 1975

VISTO DEL FUNZIONARIO RESPONSABILE:

M. R. M.

ALLEGATI:

Io sottoscritto mi obbligo alla conservazione dell'oggetto descritto nel presente foglio secondo le norme della Legge 1° Giugno 1939, n. 1089 e Regolamento approvato con R. Decreto n. 363 del 30 Gennaio 1913; di conseguenza a non rimuoverlo dal posto che occupa, a non apportarvi modificazioni senza conseguire preventiva approvazione del Ministero dell'Istruzione, e a non menomarne in alcun modo il pubblico godimento.

DATA:

VISTO DEL SOPRINTENDENTE

FIRMA

AGGIORNAMENTI:

OSSERVAZIONI:

RIFERIMENTO VECCHIE SCHEDE:

12600 27360

COMUNE: ROMA Roma

LUOGO DI COLLOCAZIONE: Museo Nazionale Romano Antiquarium INV. 229699

DESCRIZIONE: balsamario vitreo a lungo collo (tipo Calvi Cβ1)

PROVENIENZA (M. I.G.M.):

PROVENIENZA (M. I.G.M.): Collezione Evan Gorga INV. DI SCAVO:

PERIODO: ~~sec. II/III d.C.~~ sec. II d.C. (fine) - sec. III d.C.

TECNOLOGIA:

TECNOLOGIA E TECNICA: Vetro incolore; vetro soffiato

PROVENIENZA: ^{alt.} diametro max. cm. 8,4 spessore comune

STATO DI CONSERVAZIONE: Integro; tracce di deposito calcareo alla base e alla metà del collo e sul collo stesso.

CONDIZIONE ATTUALE DEL MATERIALE: Non deperibile

CONDIZIONE AMBIENTALE:

CONDIZIONE GIURIDICA: Proprietà dello Stato

NOTE:

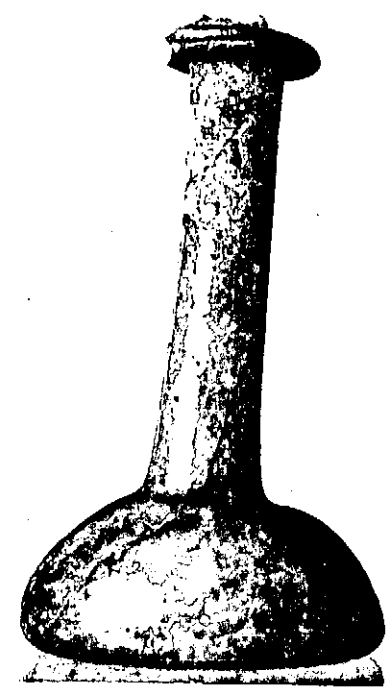

NEG. 63515

DESCRIZIONE: *collo traucocorico reliquista*
~~Balsamario a ventre cipolliforme senza alcuna distinzione fra ventre e collo. Base piatta. Collo molto lungo, cilindrico. Labbro a cordoncino.~~

Cfr. M. C. CALVI, I vetri romani di Aquileia, p. 142, n. 273 (balsamari a lungo collo - tipo Cβ1)

B/C