

RA

N. CATALOGO GENERALE

N. CATALOGO INTERNAZIONALE

MINISTERO DELLA PUBBLICA ISTRUZIONE
DIREZ. GEN. DELLE ANTICHITA' E BELLE ARTI

REGIONE

N.

CODICI

12/00027377

ITA:

SOPRINTENDENZA DI ANTICHITA' DI ROMA-ROMA

47

LAZIO

(2603398) Roma, 1972 - Ist. Poligr. Stato - S. (c. 600.000)

PROVINCIA E COMUNE: ROMA Roma

LUOGO DI COLLOCAZIONE: Museo Nazionale Romano Antiquarium INV. 229916

OGGETTO: Balsamario vitreo con pareti a depressioni

PROVENIENZA (rif. I.G.M.):

DATI DI SCAVO: Collezione Evan Gorga
(o altra acquisizione)

INV. DI SCAVO:

DATAZIONE: I-II sec. d. C.

ATTRIBUZIONE:

MATERIALE E TECNICA: Vetro soffiato incolore con riflessi verdini

MISURE: h. cm. 7; diametro cm. 4,6; spessore minore del normale

STATO DI CONSERVAZIONE: Integro

CONSISTENZA ATTUALE DEL MATERIALE: Non deperibile

ESAME DEI REPERTI:

CONDIZIONE GIURIDICA: Proprietà dello Stato

NOTIFICHE:

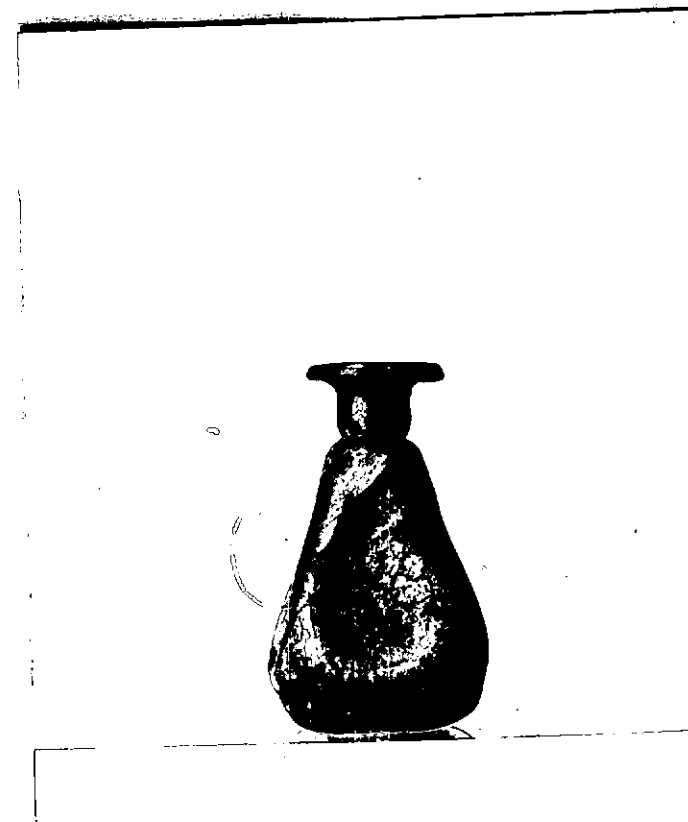

NEG. 63496

DESCRIZIONE:

Balsamario dal ventre piriforme, carenato nella parte inferiore; il ventre risulta schiacciato lungo i quattro lati che lo compongono e caratterizzato da depressioni. Base leggermente concava. Piccolo collo cilindrico unito al ventre tramite una marcata strozzatura. Labbro estroflesso, tagliato ed arrotondato superiormente. Internamente all'imboccatura, nel punto della strozzatura del collo, si nota un restringimento dell'imboccatura ottenuto mediante un piccolo anello che risparmia soltanto un piccolo foro centrale.

RESTAURI:

ESEGUITI:

PROCEDIMENTI SEGUITI:

BIBLIOGRAFIA, INVENTARI:

FOTOGRAFIE:

DISEGNI:

ESAME DEI SITI E DEI TERRENI:

RIFERIMENTO OGGETTI DELLO STESSO COMPLESSO:

COMPILATORE DELLA SCHEDA:

Roberto Righi



DATA: Dicembre 1975

VISTO DEL FUNZIONARIO RESPONSABILE:

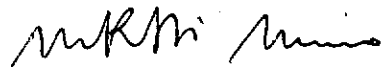

ALLEGATI:

OSSERVAZIONI:

RIFERIMENTO VECCHIE SCHEDE:

Io sottoscritto mi obbligo alla conservazione dell'oggetto descritto nel presente foglio secondo le norme della Legge 1° Giugno 1939, n. 1089 e Regolamento approvato con R. Decreto n. 363 del 30 Gennaio 1913; di conseguenza a non rimuoverlo dal posto che occupa, a non apportarvi modificazioni senza conseguire preventiva approvazione del Ministero dell'Istruzione, e a non menomarne in alcun modo il pubblico godimento.

DATA: _____

VISTO DEL SOPRINTENDENTE

FIRMA

AGGIORNAMENTI:

1260027377

(2603398) Roma, 1972 - Ist. Poligr. Stato - S. (c. 000.000)

CITTA': ROMA Roma

LUOGO DI DEPOSITAZIONE: Museo Nazionale Romano Antiquarium INV. 229916

OGGETTO: *vaso in vetro con pareti a depressioni e corpo tronco piramidale*

PROVENIENZA (SE LOGM.):

PROVENIENZA (SE DI SCAVO): Collezione Evan Gorga INV. DI SCAVO:

DATA: ~~sec. I d.C.~~ *sec. I d.C. - sec. II d.C.*

ATTUALITÀ:

TECNICA: Vetro soffiato incolore con riflessi verdini

alt. ~~cm. 4,6~~; diametro cm. 4,6; spessore minore del normale

CONSERVAZIONE: Integro

CONDIZIONE DEL MATERIALE: Non deperibile

PROPRIETÀ PERIODICA: Proprietà dello Stato

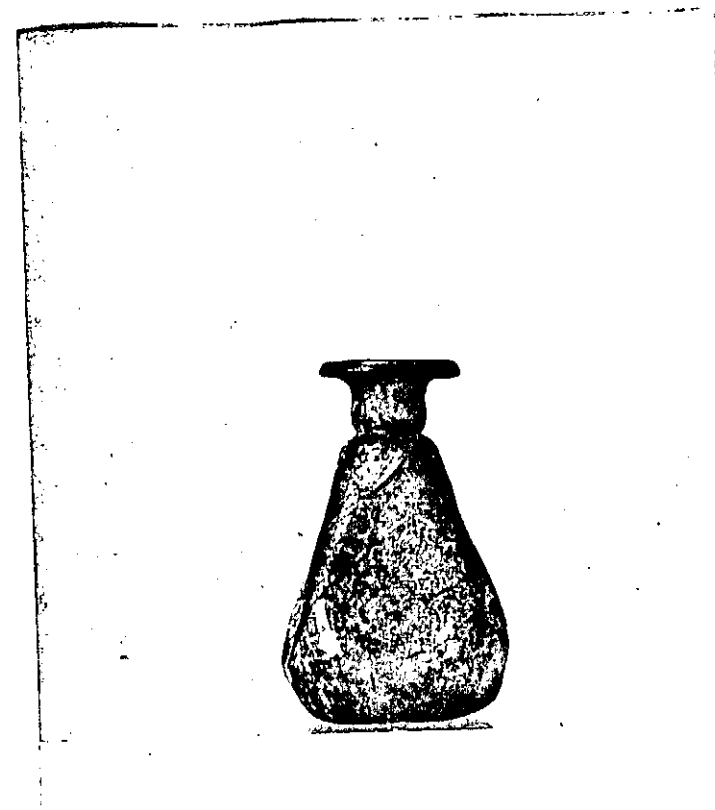

NEG. 63496

DESCRIZIONE:

Corpo tronco piramidale,
~~Balsamario dal ventre piriforme, carenato nella parte inferiore; il ventre risulta schiacciato lungo i quattro lati che lo compongono e caratterizzato da depressioni. Base leggermente concava. Piccolo collo cilindrico unito al ventre tramite una marcata strozzatura. Labbro ^{ovale} estreflesso, tagliato ed arrotondato superiormente. Internamente all'imboccatura, nel punto della strozzatura del collo, si nota un restringimento dell'imboccatura ottenuto mediante un piccolo anello che risparmia soltanto un piccolo foro centrale.~~