

RA

N. CATALOGO GENERALE

N. CATALOGO INTERNAZIONALE

MINISTERO DELLA PUBBLICA ISTRUZIONE
DIREZ. GEN. DELLE ANTICHITA' E BELLE ARTI

REGIONE

N.

CODICI

12/00027383

ITA:

SOPRINTENDENZA DI ANTICHITA' DI ROMA-ROMA

47

LAZIO

(2603398) Roma, 1972 - Ist. Poligr. Stato - S. (c. 000.000)

PROVINCIA E COMUNE: ROMA Roma

LUOGO DI COLLOCAZIONE: Museo Nazionale Romano INV. 229922
Antiquarium

OGGETTO: Bottiglia vitrea a ventre sferoidale

PROVENIENZA (rif. I.G.M.):

DATI DI SCAVO: Collezione Evan Gorga INV. DI SCAVO:
(o altra acquisizione)

DATAZIONE: III-IV sec. d. C.

ATTRIBUZIONE:

MATERIALE E TECNICA: Vetro soffiato quasi incolore

MISURE: h. cm. 16,3; diametro cm. 10; vetro di spessore comune

STATO DI CONSERVAZIONE: Intgra

CONSISTENZA ATTUALE DEL MATERIALE: Non deperibile

ESAME DEI REPERTI:

CONDIZIONE GIURIDICA: Proprietà dello Stato

NOTIFICHE:



NEG. 63490

DESCRIZIONE:

Bottiglia a ventre sferoidale, tronco nella parte inferiore. Base concava. Collo imbutiforme; leggera strozzatura nel punto di attacco del collo al ventre. Labbro tagliato e semplicemente arrotondato.

Cfr. M. C. CALVI, I vetri romani del Museo di Aquileia, p. 148 n. 297 (Bottiglie tipo A & 1)

RESTAURI:

ESEGUITI:

PROCEDIMENTI SEGUITI:

BIBLIOGRAFIA, INVENTARI:

FOTOGRAFIE:

DISEGNI:

ESAME DEI SITI E DEI TERRENI:

RIFERIMENTO OGGETTI DELLO STESSO COMPLESSO:

COMPILATORE DELLA SCHEDA: **Roberto Righi** *Righi*

DATA: **Dicembre 1975**

VISTO DEL FUNZIONARIO RESPONSABILE: *M. R. M. M.*

ALLEGATI:

OSSERVAZIONI:

RIFERIMENTO VECCHIE SCHEDE:

Io sottoscritto mi obbligo alla conservazione dell'oggetto descritto nel presente foglio secondo le norme della Legge 1° Giugno 1939, n. 1089 e Regolamento approvato con R. Decreto n. 363 del 30 Gennaio 1913; di conseguenza a non rimuoverlo dal posto che occupa, a non apportarvi modificazioni senza conseguire preventiva approvazione del Ministero dell'Istruzione, e a non menomarne in alcun modo il pubblico godimento.

DATA:

VISTO DEL SOPRINTENDENTE

FIRMA

AGGIORNAMENTI:

121000 27383

IIA:

NUMERO INVENTARIO: ROMA Roma
ISTITUZIONE: Museo Nazionale Romano INV. 229922

DESCRIZIONE: Antiquarium
corp globulare
Bottiglia vitrea a ventre sferoidale (*tip. Calvi A & I*)

PROVENIENZA (PILLOM):
MATERIALE: Collezione Evan Gorga INV. DI SCAVO:

DATA: ~~sec. d.C.~~ *sec. III A.C. - sec. IV A.C.*

TECNICA: Vetro soffiato quasi incolore

alt. 10,3; diametro cm. 10; ~~vetro di spessore comune~~

SERVIZIO: Integra

CONDIZIONE DEL MATERIALE: Non deperibile

CONDIZIONE GIURIDICA: Proprietà dello Stato

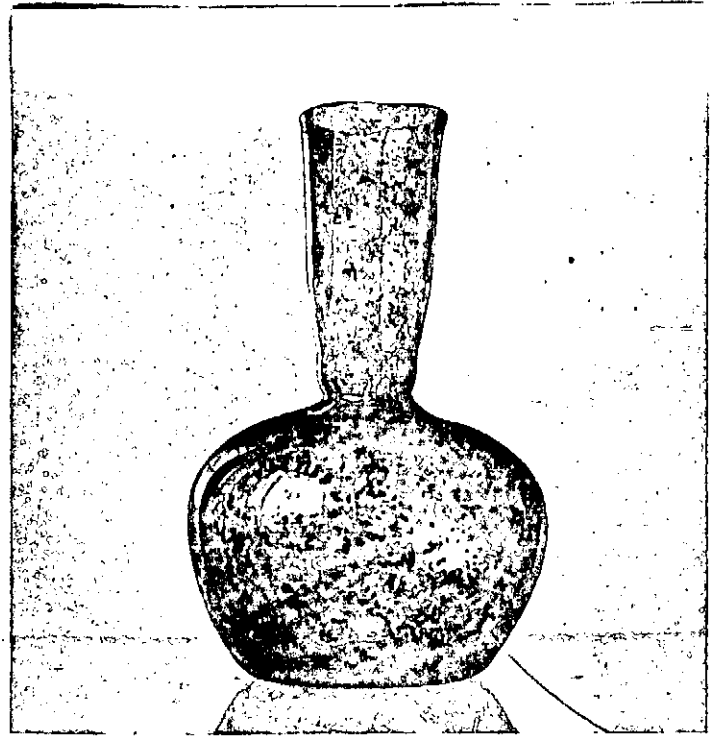

NEG. 63490

DESCRIZIONE:

Corp globulare
Bottiglia a ventre sferoidale, ~~tronca nella parte inferiore~~
Base concava. Collo imbutoforme; leggera strozzatura nel punto di attacco del collo al ventre. Labbio ^{non distinto} tagliato e semplicemente arrotondato.

BIC

Cfr. M. C. CALVI, I vetri romani del Museo di Aquileia, p. n. 297 (~~Bottiglie tipo A & I~~)