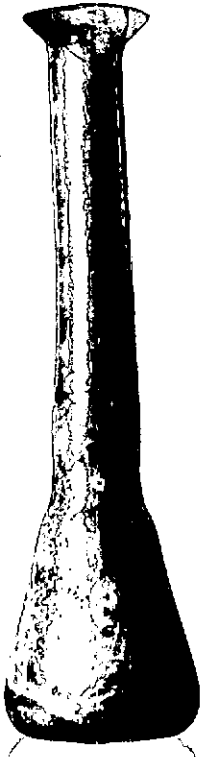

RA

CODICI

N. CATALOGO GENERALE		N. CATALOGO INTERNAZIONALE		MINISTERO DELLA PUBBLICA ISTRUZIONE DIREZ. GEN. DELLE ANTICHITA' E BELLE ARTI		REGIONE		N.	
12/000 27393		ITA:		SOPRINTENDENZA DI ANTICHITA' DI ROMA -ROMA		47		LAZIO	
PROVINCIA E COMUNE: ROMA Roma LUOGO DI COLLOCAZIONE: Museo Nazionale Romano Antiquarium INV. 229932 OGGETTO: Balsamario vitreo tubolare PROVENIENZA (rif. I.G.M.): DATI DI SCAVO: Collezione Evan Gorga INV. DI SCAVO: (o altra acquisizione) DATAZIONE: I-III sec. d. C. ATTRIBUZIONE: MATERIALE E TECNICA: Vetro soffiato vedazzurro MISURE: h. cm. 12,7; diametro cm. 3,4; vetro di spessore minore del normale. STATO DI CONSERVAZIONE: Integro CONSISTENZA ATTUALE DEL MATERIALE: Non deperibile ESAME DEI REPERTI: CONDIZIONE GIURIDICA: Proprietà dello Stato NOTIFICHE:					(c. 600.000)				
									
					NEG. 6 3 5 4 2				
					DESCRIZIONE: Balsamario tubolare dal ventre cipolliforme. Base piatta. Collo cilindrico più lungo del ventre; leggera strozzatura nel punto di attacco del collo al ventre. Labbro estroflesso a profilo triangolare, tagliato ed arrotondato. Cfr. M. C. CALVI, I vetri romani del Museo di Aquileia, p. 43, n. 53 (Balsamari tubolari - tipo E γ)				

RESTAURI:

ESEGUITI:

PROCEDIMENTI SEGUITI:

BIBLIOGRAFIA, INVENTARI:

FOTOGRAFIE:

DISEGNI:

ESAME DEI SITI E DEI TERRENI:

RIFERIMENTO OGGETTI DELLO STESSO COMPLESSO:

COMPILATORE DELLA SCHEDA: **Roberto Righi** *Roberto Righi*

DATA: **Dicembre 1975**

VISTO DEL FUNZIONARIO RESPONSABILE:

M. R. P. Minis

ALLEGATI:

Io sottoscritto mi obbligo alla conservazione dell'oggetto descritto nel presente foglio secondo le norme della Legge 1° Giugno 1939, n. 1089 e Regolamento approvato con R. Decreto n. 363 del 30 Gennaio 1913; di conseguenza a non rimuoverlo dal posto che occupa, a non apportarvi modificazioni senza conseguire preventiva approvazione del Ministero dell'Istruzione, e a non menomarne in alcun modo il pubblico godimento.

DATA:

VISTO DEL SOPRINTENDENTE

FIRMA

AGGIORNAMENTI:

OSSERVAZIONI:

RIFERIMENTO VECCHIE SCHEDE:

12.1000 97393

SOVRINTENDENZA DI ... ROMA (c. 600,000)

NUMERO COMUNALE: ROMA Roma

LUOGO DI COLLOCAZIONE: Museo Nazionale Romano INV. 229932
Antiquarium

OGGETTO: Balsamario ~~vitreo~~ tubolare (tip. Calvi E.Y.)

PROVENIENZA (SE. I.G.M.):

DATA DI SCAVO: Collezione Evan Gorga INV. DI SCAVO:
(se applicabile)

PERIODO: ~~sec. d.C.~~ sec. I A.C. - sec. III A.C.

PROVENIENZA:

TECNICA: Vetro soffiato vedazzurro

Altezza: 12,7; diametro cm. 3,4; vetro di spessore minore del ...

STATO DI CONSERVAZIONE: Integro

CONDIZIONE ATTUALE DEL MATERIALE: Non deperibile

REPERTO:

PROPRIETA' GIURIDICA: Proprietà dello Stato

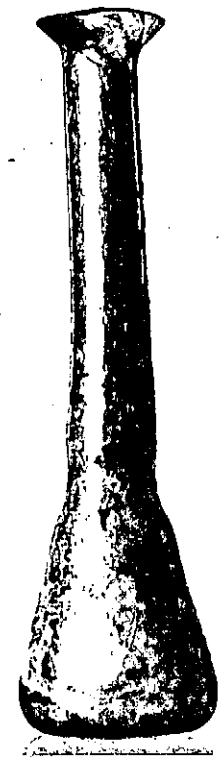

NEG. 6 3 5 4 2

DESCRIZIONE:

Corpo troncoconico
~~Balsamario tubolare dal ventre cipolliforme.~~ Base piatta.
Collo cilindrico più lungo del ventre; leggera strozzatura
nel punto di attacco del collo al ventre. Labbro estro-
~~verso~~ fessato a profilo triangolare, tagliato ed arrotondato.

BIC

Cfr. M.C. CALVI, I vetri romani del Museo di Aquileia,
p. 43, n. 53 (~~Balsamari tubolari~~ tipo E.Y.)