

RA

CODICI

N. CATALOGO GENERALE	N. CATALOGO INTERNAZIONALE	MINISTERO DELLA PUBBLICA ISTRUZIONE DIREZ. GEN. DELLE ANTICHITA' E BELLE ARTI	REGIONE	N.
12/000 27407	ITA:	SOPRINTENDENZA DI ANTICHITA' DI ROMA-ROMA	47	LAZIO

PROVINCIA E COMUNE: **ROMA Roma**

LUOGO DI COLLOCAZIONE: **Museo Nazionale Romano** INV. **229946**
Antiquarium

OGGETTO: **Calice vitreo**

PROVENIENZA (rif. I.G.M.):

DATI DI SCAVO: **Collezione Evan Gorga** INV. DI SCAVO:
(o altra acquisizione)

DATAZIONE: **I sec. d. C.**

ATTRIBUZIONE:

MATERIALE E TECNICA: **Vetro soffiato incolore con riflessi giallo
chiaro; decorazione applicata**

MISURE: **h. cm. 8,9; diametro cm. 7,9; vetro di spessore comune**

STATO DI CONSERVAZIONE: **Integro**

CONSISTENZA ATTUALE DEL MATERIALE: **Non deperibile**

ESAME DEI REPERTI:

CONDIZIONE GIURIDICA: **Proprietà dello Stato**

NOTIFICHE:

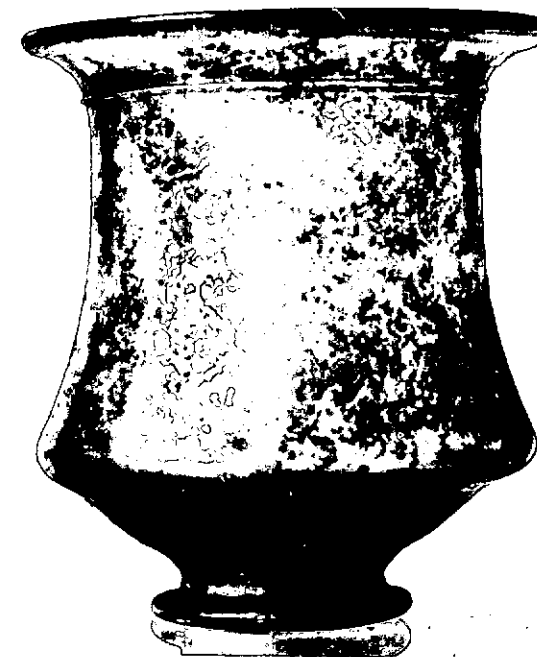

NEG. 6 3 5 3 9 4

DESCRIZIONE:

Calice caratterizzato dal corpo cilindrico che si allarga verso il basso dando luogo ad una carena leggermente sagomata che unisce il ventre al piede. Piede ad anello rilevato con base concava. Labbro estroflesso e svasato, semplicemente arrotondato. Al di sotto del labbro, nel punto di attacco del ventre, si trova un filamento esterno applicato come motivo decorativo. Qualche analogia di forma con la forma 36 della Isings.

RESTAURI:

ESEGUITI:

PROCEDIMENTI SEGUITI:

BIBLIOGRAFIA, INVENTARI:

FOTOGRAFIE:

DISEGNI:

ESAME DEI SITI E DEI TERRENI:

RIFERIMENTO OGGETTI DELLO STESSO COMPLESSO:

COMPILATORE DELLA SCHEDA:

Roberto Righi *Rob Righi*

DATA:

Dicembre 1975

VISTO DEL FUNZIONARIO RESPONSABILE:

M. R. M. M. M.

ALLEGATI:

Io sottoscritto mi obbligo alla conservazione dell'oggetto descritto nel presente foglio secondo le norme della Legge 1° Giugno 1939, n. 1089 e Regolamento approvato con R. Decreto n. 363 del 30 Gennaio 1913; di conseguenza a non rimuoverlo dal posto che occupa, a non apportarvi modificazioni senza conseguire preventiva approvazione del Ministero dell'Istruzione, e a non menomarne in alcun modo il pubblico godimento.

DATA:

VISTO DEL SOPRINTENDENTE

FIRMA

AGGIORNAMENTI:

OSSERVAZIONI:

RIFERIMENTO VECCHIE SCHEDE:

PROVENIENZA: ROMA Roma

ACQUISTAZIONE: Museo Nazionale Romano Antiquarium INV. 229946

OGGETTO: Calice vitreo a corpo cilindrico carenato.

ALTEZZA (CM. I.G.M.):

PROVENIENZA: Collezione Evan Gorga INV. DI SCAVO:

NUMERO: *... c.c. no. I A.C.*

ANALISI:

TECNICA: Vetro soffiato incolore con riflessi giallo chiaro; decorazione applicata

alt. ,9; diametro cm. 7,9; vetro di spessore comune

CONSERVAZIONE: Integro

CONDIZIONE DEL MATERIALE: Non deperibile

PROPRIETA' GIURIDICA: Proprietà dello Stato

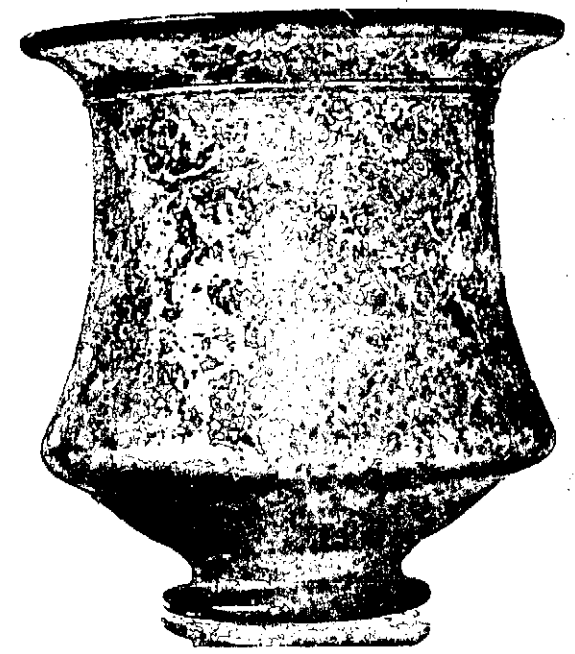

NEG. 6 3 5 3 8

DESCRIZIONE:

Calice ~~caratterizzato dal~~ corpo cilindrico ~~che si~~ *carenato nelle* allarga verso il basso dando luogo ad una carena leggermente sagomata che unisce il ventre al piede. Piede ad anello rilevato con base concava. Labbro estroflesso e svasato, ^{solo}semplicemente arrotondato. Al di sotto del labbro, nel punto di attacco del ventre, si trova un filamento esterno applicato come motivo decorativo. Qualche analogia di forma con la forma 36 della Isings