

RA

CODICI

N. CATALOGO GENERALE	N. CATALOGO INTERNAZIONALE	 MINISTERO DELLA PUBBLICA ISTRUZIONE DIREZ. GEN. DELLE ANTICHITA' E BELLE ARTI		REGIONE	N.
12/000 27411	ITA:	SOPRINTENDENZA DI ANTICHITA' DI ROMA-ROMA	47	LAZIO	
PROVINCIA E COMUNE: ROMA Roma LUOGO DI COLLOCAZIONE: Museo Nazionale Romano Antiquarium INV. 229950 OGGETTO: Bicchiere vitree cilindrico PROVENIENZA (rif. I.G.M.): DATI DI SCAVO: Collezione Evan Gorga INV. DI SCAVO: (o altra acquisizione) DATAZIONE: I - III sec. d. C. ATTRIBUZIONE: MATERIALE E TECNICA: Vetro soffiato verdastro MISURE: h. cm. 6,5; diametro cm. 6,3; vetro di spessore di poco superiore al normale.		600.000)			
STATO DI CONSERVAZIONE: Integro CONSISTENZA ATTUALE DEL MATERIALE: Non deperibile ESAME DEI REPERTI: CONDIZIONE GIURIDICA: Proprietà dello Stato NOTIFICHE:		DESCRIZIONE: NEG. 6 3 5 3 1 Bicchiere dal ventre cilindrico, arrotondato nella parte inferiore; base piatta. Labbro leggermente estroflesso, tagliato semplicemente.			

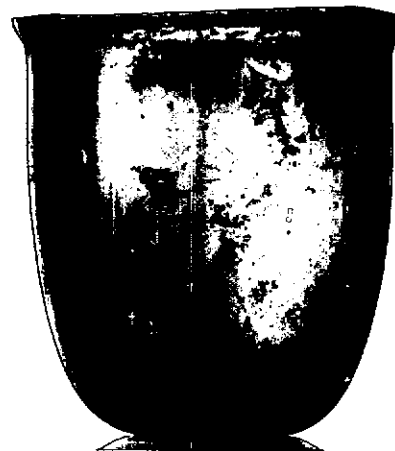

RESTAURI:

ESEGUITI:

PROCEDIMENTI SEGUITI:

BIBLIOGRAFIA, INVENTARI:

1981 I -

FOTOGRAFIE:

DISEGNI:

ESAME DEI SITI E DEI TERRENI:

RIFERIMENTO OGGETTI DELLO STESSO COMPLESSO:

COMPILATORE DELLA SCHEDA: **Roberto Righi** *Roberto Righi*

DATA: **Dicembre 1975**

VISTO DEL FUNZIONARIO RESPONSABILE: *M. R. M. Minina*

ALLEGATI:

OSSERVAZIONI:

RIFERIMENTO VECCHIE SCHEDE:

Io sottoscritto mi obbligo alla conservazione dell'oggetto descritto nel presente foglio secondo le norme della Legge 1° Giugno 1939, n. 1089 e Regolamento approvato con R. Decreto n. 363 del 30 Gennaio 1913; di conseguenza a non rimuoverlo dal posto che occupa, a non apportarvi modificazioni senza conseguire preventiva approvazione del Ministero dell'Istruzione, e a non menomarne in alcun modo il pubblico godimento.

DATA:

VISTO DEL SOPRINTENDENTE

FIRMA

AGGIORNAMENTI:

ROMA Roma

MUSEO DI COLLOCAZIONE: Museo Nazionale Romano Antiquarium INV. 229950

OGGETTO: Bicchiere vitreo cilindrico

PROVENIENZA (C.C. I.G.M.):

LUOGO DI SCAVO: Collezione Evan Gorga INV. DI SCAVO:

~~sec. I A.C. - sec. III A.C.~~

PROVENIENZA:

TECNICA: Vetro soffiato verdastro

alt.
altezza cm. 3,5; diametro cm. 6,3; vetro di spessore di poco superiore al normale.

STATO DI CONSERVAZIONE: Integro

CONDIZIONE DEL MATERIALE: Non deperibile

PROPRIETÀ TECNICA: Proprietà dello Stato

600.000)



NEG. 6 3 5 3 1

DESCRIZIONE:

Vasee
Bicchiere dal ventre cilindrico, arrotondato nella parte inferiore; base piatta. Labbro leggermente estroflesso, ~~non~~ tagliato semplicemente.