

RA

N. CATALOGO GENERALE

N. CATALOGO INTERNAZIONALE

MINISTERO DELLA PUBBLICA ISTRUZIONE  
DIREZ. GEN. DELLE ANTICHITA' E BELLE ARTI

REGIONE

N.

CODICI

12/000 24417

ITA:

SOPRINTENDENZA DI ANTICHITA' DI ROMA-ROMA

47

LAZIO

(2603398) Roma, 1972 - Ist. Poligr. Stato - S. (c. 600.000)

PROVINCIA E COMUNE: ROMA Roma  
 LUOGO DI COLLOCAZIONE: Museo Nazionale Romano  
 Antiquarium

INV. 229956

OGGETTO: Vaso vitreo dal corpo sferoidale

PROVENIENZA (rif. I.G.M.):

DATI DI SCAVO: Collezione Evan Gorga  
 (o altra acquisizione)

INV. DI SCAVO:

DATAZIONE: Fine II - III sec. d. C.

ATTRIBUZIONE:

MATERIALE E TECNICA: Vetro soffiato incolore

MISURE: h. cm. 13,7; diametro cm. 11; vetro di spessore comune

STATO DI CONSERVAZIONE: Frammentario; manca parte del collo

CONSISTENZA ATTUALE DEL MATERIALE: Non deperibile

ESAME DEI REPERTI:

CONDIZIONE GIURIDICA: Proprietà dello Stato

NOTIFICHE:



NEG. 6 3 5 2 5

DESCRIZIONE:

Vaso sferoidale, impostato su piede ad anello arrotondato.  
 Fondo esterno concavo. Collo troncoconico, molto svasato.  
 Labbro tagliato e semplicemente arrotondato. Sul ventre  
 si notano delle sottilissime righe parallele incise. Qualche  
 analogia con la forma 94 della Isings.

RESTAURI:

ESEGUITI:

PROCEDIMENTI SEGUITI:

BIBLIOGRAFIA, INVENTARI:

FOTOGRAFIE:

DISEGNI:

ESAME DEI SITI E DEI TERRENI:

RIFERIMENTO OGGETTI DELLO STESSO COMPLESSO:

COMPILATORE DELLA SCHEDA: **Roberto Righi** *Roberto Righi*

DATA: **Dicembre 1975**

VISTO DEL FUNZIONARIO RESPONSABILE: *[Signature]*

ALLEGATI:

OSSERVAZIONI:

RIFERIMENTO VECCHIE SCHEDE:

Io sottoscritto mi obbligo alla conservazione dell'oggetto descritto nel presente foglio secondo le norme della Legge 1° Giugno 1939, n. 1089 e Regolamento approvato con R. Decreto n. 363 del 30 Gennaio 1913; di conseguenza a non rimuoverlo dal posto che occupa, a non apportarvi modificazioni senza conseguire preventiva approvazione del Ministero dell'Istruzione, e a non menomarne in alcun modo il pubblico godimento.

DATA: .....

VISTO DEL SOPRINTENDENTE

FIRMA

AGGIORNAMENTI:

CITTA' DI ORIGINE: ROMA Roma  
 LOCALIZZAZIONE: Museo Nazionale Romano  
 Antiquarium INV. 229956

DESCRIZIONE: Vaso vitreo <sup>3</sup> dal corpo sferoidale ovale.

PROVENIENZA: Collezione Evan Gorga  
 INV. DI SCAVO:

~~III sec. d.C. sec. II A.C. (fine) - sec. III A.C.~~

TECNICA: Vetro soffiato incolore  
 alt. 13,7; diametro cm. 11; vetro di spessore comune

CONDIZIONE: <sup>Le ceneri</sup> frammentario; manca parte del collo

CONDIZIONE DEL MATERIALE: Non deperibile

Proprietà dello Stato

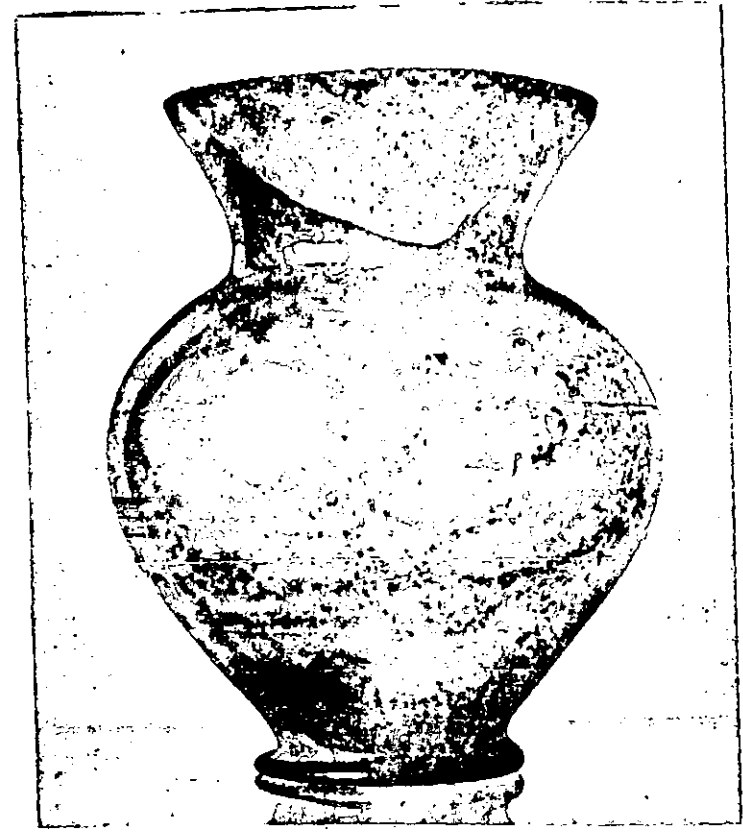

NEG. 6 3 5 2

DESCRIZIONE:  
 Corpo ovale; spalle arrotondate;  
 Vaso sferoidale, impostato su piede ad anello, arrotondato.  
 Fondo esterno non cavo. Collo troncoconico, molto svasato.  
 Labbro tagliato e semplicemente arrotondato. Sul ventre  
 si notano delle sottilissime righe parallele incise. Qual  
 analogia con la forma 94 della Isings.