

RA

N. CATALOGO GENERALE

N. CATALOGO INTERNAZIONALE

MINISTERO DELLA PUBBLICA ISTRUZIONE
DIREZ. GEN. DELLE ANTICHITA' E BELLE ARTI

REGIONE

N.

12/000 27423

ITA:

SOPRINTENDENZA DI ANTICHITA' DI ROMA-ROMA

47

LAZIO

(2603398) Roma, 1972 - Ist. Poligr. Stato - S. (c. 600.000)

PROVINCIA E COMUNE: ROMA Roma

LUOGO DI COLLOCAZIONE: Museo Nazionale Romano INV. 229962
AntiquariumOGGETTO: Vasetto ~~vitreo~~ cilindrico

PROVENIENZA (rif. I.G.M.):

DATI DI SCAVO: Collezione Evan Gorga INV. DI SCAVO:
(o altra acquisizione)

DATAZIONE: I - III sec. d. C.

ATTRIBUZIONE:

MATERIALE E TECNICA: Vetro soffiato verdazzurro

MISURE: h. cm. 9,5; diametro cm. 10; vetro di spessore un poco
superiore al normale

STATO DI CONSERVAZIONE: Integro; tracce di depositi calcarei

CONSISTENZA ATTUALE DEL MATERIALE: Non dperibile

ESAME DEI REPERTI:

CONDIZIONE GIURIDICA: Proprietà dello Stato

NOTIFICHE:

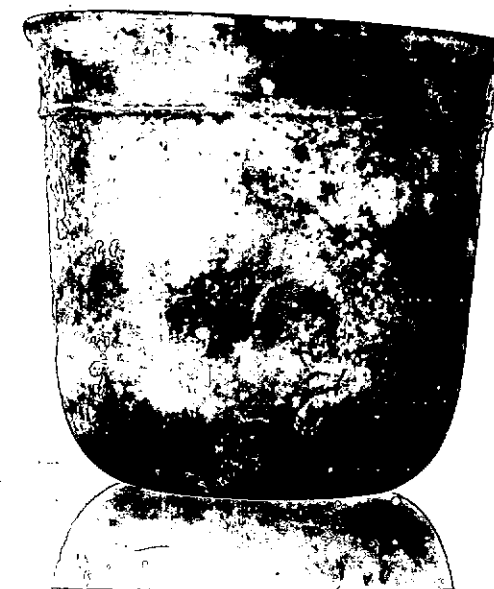

NEG. 6 3 5 5 1

DESCRIZIONE:

Vasetto cilindrico, leggermente svasato. Base concava. Labbro leggeremnte estroflesso ed arrotondato. Un piccolo cordoncino a rilievo è usato come decorazione immediatamente sotto il labbro.

RESTAURI:

ESEGUITI:

PROCEDIMENTI SEGUITI:

BIBLIOGRAFIA, INVENTARI:

Volume III - 1

FOTOGRAFIE:

DISEGNI:

ESAME DEI SITI E DEI TERRENI:

RIFERIMENTO OGGETTI DELLO STESSO COMPLESSO:

COMPILATORE DELLA SCHEDA: **Roberto Righi** *Roberto Righi*

DATA: **Dicembre 1975**

VISTO DEL FUNZIONARIO RESPONSABILE:

M. R. M. Minis

ALLEGATI:

Io sottoscritto mi obbligo alla conservazione dell'oggetto descritto nel presente foglio secondo le norme della Legge 1° Giugno 1939, n. 1089 e Regolamento approvato con R. Decreto n. 363 del 30 Gennaio 1913; di conseguenza a non rimuoverlo dal posto che occupa, a non apportarvi modificazioni senza conseguire preventiva approvazione del Ministero dell'Istruzione, e a non menomarne in alcun modo il pubblico godimento.

DATA:

VISTO DEL SOPRINTENDENTE

FIRMA

AGGIORNAMENTI:

OSSERVAZIONI:

RIFERIMENTO VECCHIE SCHEDE:

ROMA Roma

MUSEO DI COLLEZIONE: Museo Nazionale Romano Antiquarium INV. 229962

Forma: ~~vaso~~ cilindrico

PROVENIENZA (N. I.C.M.):

Collezione Evan Gorga INV. DI SCAVO:

~~III sec. d.C.~~ *alt.* ~~xe. I A.C.~~ - ~~xe. III A.C.~~

TECNICA: Vetro soffiato verdazzurro

alt. ~~alt.~~ 5; diametro cm. 10; vetro di spessore un poco maggiore al normale

CONSERVAZIONE: Integro; tracce di depositi calcarei

CONDIZIONE ATTUALE DEL MATERIALE: Non dperibile

NOTE:

PROPRIETA' DEL MATERIALE: Proprietà dello Stato



NEG. 6 3 5 5

DESCRIZIONE:

Vasetto cilindrico, leggermente svasato. Base concava. Labbro leggeremnte estroflesso ed arrotondato. Un *Deco* piccolo cordoncino a rilievo è ~~usato come decorazione~~ immediatamente sotto il labbro.