

RA

N. CATALOGO GENERALE

N. CATALOGO INTERNAZIONALE

MINISTERO DELLA PUBBLICA ISTRUZIONE  
DIREZ. GEN. DELLE ANTICHITA' E BELLE ARTI

REGIONE

N.

CODICI

12/000 24433

ITA:

SOPRINTENDENZA DI ANTICHITA' DI ROMA-ROMA

47

LAZIO

(2603398) Roma, 1972 - Ist. Poligr. Stato - S. (c. 600.000)

PROVINCIA E COMUNE: ROMA Roma

LUOGO DI COLLOCAZIONE: Museo Nazionale Romano Antiquarium INV. 229972

OGGETTO: Balsamario ~~vitreo~~ a ventre sferoidale

PROVENIENZA (rif. I.G.M.):

DATI DI SCAVO: Collezione Evan Gorga INV. DI SCAVO:  
(o altra acquisizione)

DATAZIONE: I - III sec. d. C.

ATTRIBUZIONE:

MATERIALE E TECNICA: Vetro soffiato incolore

MISURE: h. cm. 11; diametro cm. 6,2; vetro di spessore comune

STATO DI CONSERVAZIONE: Integro ma incrinato

CONSISTENZA ATTUALE DEL MATERIALE: Non deperibile

ESAME DEI REPERTI:

CONDIZIONE GIURIDICA: Proprietà dello Stato

NOTIFICHE:

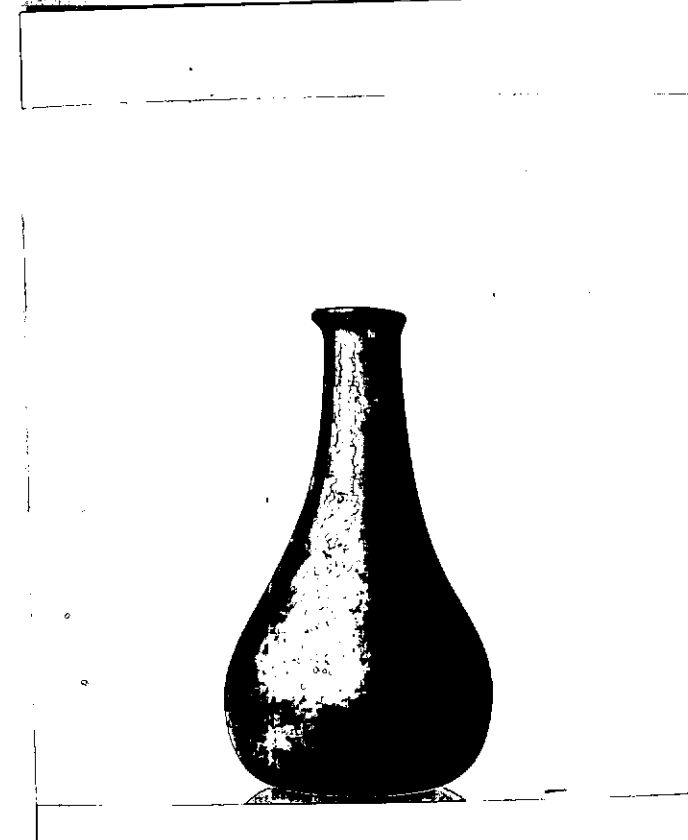

NEG. 6 3 5 7 1 1

DESCRIZIONE:

Balsamario a ventre sferoidale, base piatta, leggermente concava nella parte centrale. Nessun segno di distinzione fra il ventre ed il collo cilindrico. Labbro ripiegato a cordoncino.

Cfr. M. C. CALVI, I vetri romani del Museo di Aquileia, p. 50  
(Balsamari a ventre sferoidale - gruppo Iβ)

β

RESTAURI:

ESEGUITI:

PROCEDIMENTI SEGUITI:

BIBLIOGRAFIA, INVENTARI:

FOTOGRAFIE:

DISEGNI:

ESAME DEI SITI E DEI TERRENI:

RIFERIMENTO OGGETTI DELLO STESSO COMPLESSO:

COMPILATORE DELLA SCHEDA: Roberto Righi *Roberto Righi*

DATA: Dicembre 1975

VISTO DEL FUNZIONARIO RESPONSABILE:

*M. R. M.*

ALLEGATI:

OSSERVAZIONI:

RIFERIMENTO VECCHIE SCHEDE:

Io sottoscritto mi obbligo alla conservazione dell'oggetto descritto nel presente foglio secondo le norme della Legge 1° Giugno 1939, n. 1089 e Regolamento approvato con R. Decreto n. 363 del 30 Gennaio 1913; di conseguenza a non rimuoverlo dal posto che occupa, a non apportarvi modificazioni senza conseguire preventiva approvazione del Ministero dell'Istruzione, e a non menomarne in alcun modo il pubblico godimento.

DATA: .....

VISTO DEL SOPRINTENDENTE

FIRMA

AGGIORNAMENTI:

ROMA Roma  
MUSEO NAZIONALE ROMANO Antiquarium INV. 229972

DESCRIZIONE: ~~Balsamaris~~ a ventre **sferoidale** *globulare (gruppo Calvi Iβ)*

PROVENIENZA (PER I.G.M.):  
SCAVO: Colazione Euan Gorga INV. DI SCAVO:

PERIODO: ~~III sec. d.C.~~ *sec. d.C. II A.C. - III A.C.*

MATERIA: **Vetro soffiato incolore**  
*alt.*; diametro **cm. 6,2**; ~~vetro di spessore comune~~

STATO DI CONSERVAZIONE: **Integro ma incrinato**

CONDIZIONE DEL MATERIALE: **Non deperibile**

NOTE:

PROPRIETA' GIURIDICA: **Proprietà dello Stato**

BIC

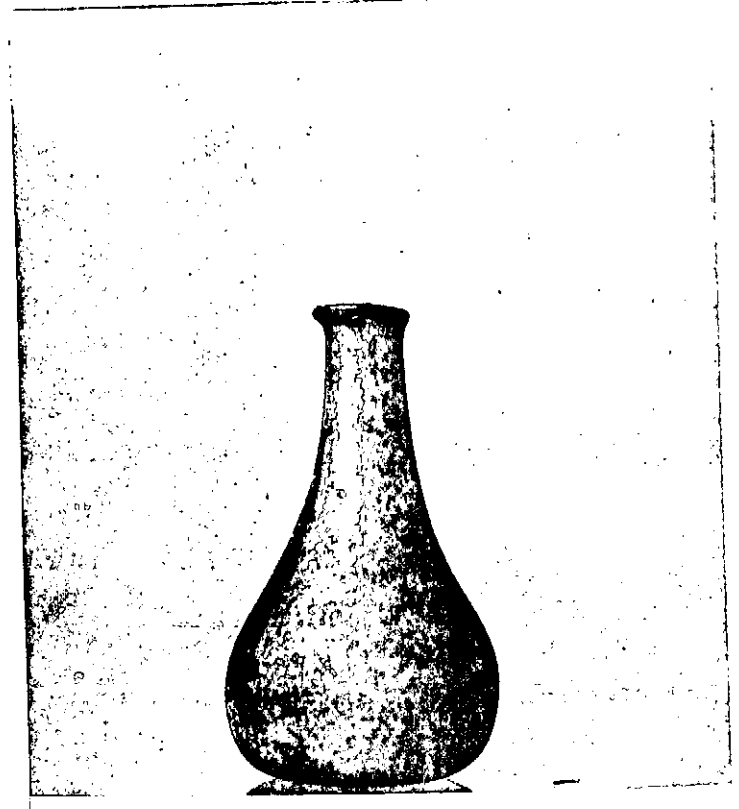

NEG. 6 3 5 7 1

DESCRIZIONE:  
*globulare; -> felle molto soffiate*  
~~Balsamaris~~ a ventre **sferoidale**, base piatta, leggermente concava nella parte centrale. Nessun segno di distinzione fra il ventre ed il collo cilindrico. Labbro ripiegato a cordoncino.

Cfr. M. C. CALVI, I vetri romani del Museo di Aquileia, p. 50  
(~~Balsamari a ventre sferoidale - gruppo Iβ~~)