

RA

N. CATALOGO GENERALE

N. CATALOGO INTERNAZIONALE

MINISTERO DELLA PUBBLICA ISTRUZIONE  
DIREZ. GEN. DELLE ANTICHITA' E BELLE ARTI

REGIONE

N.

CODICI

12/000 27449

ITA:

SOPRINTENDENZA DI ANTICHITA' DI ROMA-ROMA

47

LAZIO

(2603398) Roma, 1972 - Ist. Poligr. Stato - S. Ic. 600.000)

PROVINCIA E COMUNE: ROMA Roma

LUOGO DI COLLOCAZIONE: Museo Nazionale Romano INV. 229980  
Antiquarium

OGGETTO: Vasetto vitreo olliforme

PROVENIENZA (rif. I.G.M.):

DATI DI SCAVO: Collezione Evan Gorga INV. DI SCAVO:  
(o altra acquisizione)

DATAZIONE: I - III sec. d. C.

ATTRIBUZIONE:

MATERIALE E TECNICA: Vetro soffiato giallo

MISURE: h. cm. 7,3; diametro cm. 8,3; vetro di spessore comune

STATO DI CONSERVAZIONE: Integro

CONSISTENZA ATTUALE DEL MATERIALE: Non deperibile

ESAME DEI REPERTI:

CONDIZIONE GIURIDICA: Proprietà dello Stato

NOTIFICHE:



NEG. 6 3 5 6 7

DESCRIZIONE:

Vasetto dal ventre olliforme caratterizzato da tutta una serie di costole con andamento obliquo; base piatta leggermente concava verso il centro. Superiormente, il ventre risulta tagliato a spigolo vivo, nel punto ove si innesta ad un corto collo cilindrico, leggermente svasato verso l'alto; imboccatura imbutiforme con labbro a doppia ribattitura.

RESTAURI:

ESEGUITI:

PROCEDIMENTI SEGUITI:

BIBLIOGRAFIA, INVENTARI:

... II - 1

FOTOGRAFIE:

DISEGNI:

ESAME DEI SITI E DEI TERRENI:

RIFERIMENTO OGGETTI DELLO STESSO COMPLESSO:

COMPILATORE DELLA SCHEDA: **Roberto Righi** *Roberto Righi*

DATA: **Dicembre 1975**

VISTO DEL FUNZIONARIO RESPONSABILE: *M. R. M.*

ALLEGATI:

OSSERVAZIONI:

RIFERIMENTO VECCHIE SCHEDE:

Io sottoscritto mi obbligo alla conservazione dell'oggetto descritto nel presente foglio secondo le norme della Legge 1° Giugno 1939, n. 1089 e Regolamento approvato con R. Decreto n. 363 del 30 Gennaio 1913; di conseguenza a non rimuoverlo dal posto che occupa, a non apportarvi modificazioni senza conseguire preventiva approvazione del Ministero dell'Istruzione, e a non menomarne in alcun modo il pubblico godimento.

DATA: .....

VISTO DEL SOPRINTENDENTE

FIRMA

AGGIORNAMENTI:

COMUNE: ROMA Roma

ISTITUZIONE: Museo Nazionale Romano Antiquarium INV. 229980

DESCRIZIONE: ~~vaso~~ *vaso ovoidale a corpo globulare*

PROVENIENZA: (S. L. G. M. I.)

PROVENIENZA: Collezione Evan Gorga INV. DI SCAVO:

PERIODO: ~~III sec. d. C.~~ *sec. I A. C. - sec. III A. C.*

TECNICA: Vetro soffiato giallo

alt. *alt.* ~~8,3~~; diametro cm. 8,3; ~~vetro di spessore comune~~

CONSERVAZIONE: Integro

CONDIZIONE DEL MATERIALE: Non deperibile

PROPRIETA': Proprietà dello Stato

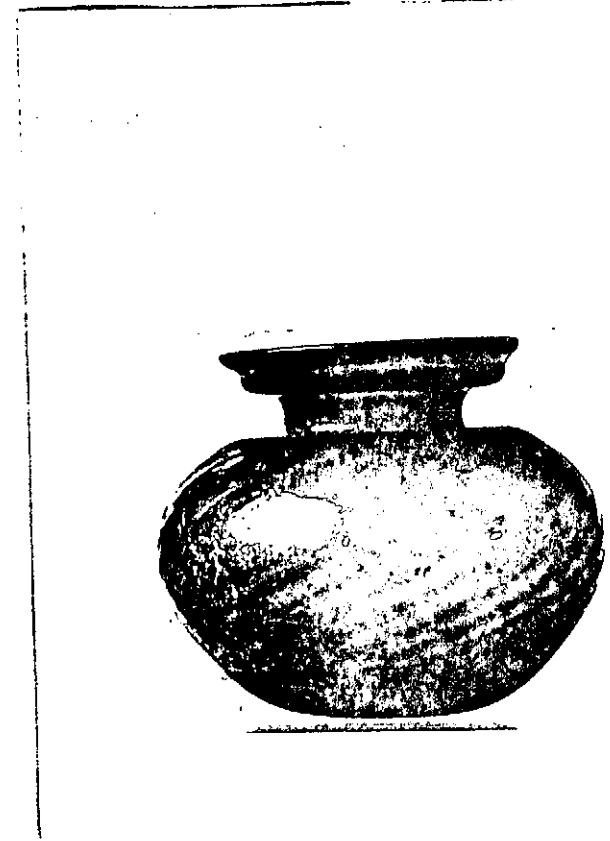

NEG. 6 3 5 6 7

DESCRIZIONE:

*Corpo globulare*  
~~Vasetto dal ventre ovoidale~~ caratterizzato da tutta una serie di costole con andamento obliquo; base piatta leggermente concava verso il centro. Superiormente, il ventre risulta tagliato a spigolo vivo, nel punto ove si innesta ad un corto collo cilindrico, leggermente svasato verso l'alto; imboccatura imbutiforme con labbro a doppia ribattitura.

*Corpo globulare; breve collo cilindrico con attacco a spigolo vivo; collo cilindrico, svasato verso l'alto; labbro a doppia ribattitura; profilo ondulato; base piatta - Decorazione: sul corpo costole con andamento obliquo.*