

RA

CODICI

N. CATALOGO GENERALE	N. CATALOGO INTERNAZIONALE	MINISTERO DELLA PUBBLICA ISTRUZIONE DIREZ. GEN. DELLE ANTICHITA' E BELLE ARTI		REGIONE	N.
12/000 27449	ITA:	SOPRINTENDENZA DI ANTICHITA' DI ROMA-ROMA	47	LAZIO	

(2603398) Roma, 1972 - Ist. Poligr. Stato - S. (c. 600.000)

PROVINCIA E COMUNE: ROMA Roma  
 LUOGO DI COLLOCAZIONE: Museo Nazionale Romano INV. 229988  
 Antiquarium

OGGETTO: Bottiglia ~~vitrea~~ cilindrica monoansata

PROVENIENZA (rif. I.G.M.):

DATI DI SCAVO: Collezione Evan Gorga INV. DI SCAVO:  
 (o altra acquisizione)

DATAZIONE: III - IV sec. d. C.

ATTRIBUZIONE:

MATERIALE E TECNICA: Vetro soffiato incolore; ansa applicata

MISURE: h. cm. 18,3; diametro cm. 6,8; vetro di spessore comune

STATO DI CONSERVAZIONE: Integra; manca soltanto l'ansa della quale  
 restano gli attacchi.

CONSISTENZA ATTUALE DEL MATERIALE: Non deperibile

ESAME DEI REPERTI:

CONDIZIONE GIURIDICA: Proprietà dello Stato

NOTIFICHE:



NEG. 6 3 5 8 1

DESCRIZIONE:

Bottiglia cilindrica a base concava. Superiormente il ventre si restringe dando luogo alla spalla obliqua. Sulla spalla si imposta un breve collo cilindrico bulboso sul quale s'innesta il labbro. Imboccatura imbutiforme con labbro orizzontale teso, caratterizzato da una scanalatura superiore mediana che lo separa dall'imboccatura. Al di sotto del labbro è un listello sagomato e arrotondato inferiormente. Tutto il labbro risulta applicato rispetto al collo. L'ansa a nastro, breve, si diparte dalla fine della spalla con attacco, forse del tipo ad "M" e si raccorda al di sotto del listello del labbro. L'ansa è completamente mancante. Lungo il corpo sono incisi con la mole alcuni solchi orizzontali paralleli. Qualche analogia con le forme sol. e orizzontali.

RESTAURI:

ESEGUITI:

PROCEDIMENTI SEGUITI:

BIBLIOGRAFIA, INVENTARI:

FOTOGRAFIE:

DISEGNI:

ESAME DEI SITI E DEI TERRENI:

RIFERIMENTO OGGETTI DELLO STESSO COMPLESSO:

COMPILATORE DELLA SCHEDA:

Roberto Righi *Roberto Righi*

DATA:

Dicembre 1975

VISTO DEL FUNZIONARIO RESPONSABILE:

*M. R. M. M. M.*

ALLEGATI:

Io sottoscritto mi obbligo alla conservazione dell'oggetto descritto nel presente foglio secondo le norme della Legge 1° Giugno 1939, n. 1089 e Regolamento approvato con R. Decreto n. 363 del 30 Gennaio 1913; di conseguenza a non rimuoverlo dal posto che occupa, a non apportarvi modificazioni senza conseguire preventiva approvazione del Ministero dell'Istruzione, e a non menomarne in alcun modo il pubblico godimento.

DATA: .....

VISTO DEL SOPRINTENDENTE

FIRMA

AGGIORNAMENTI:

OSSERVAZIONI:

RIFERIMENTO VECCHIE SCHEDE:

244

ITA:

SOPRINTENDENZA DI ANTICHITÀ DI ROMA-ROMA

LAZIO

(2603398) Roma, 1972 - Ist. Poligr. Stato - S. (c. 600.000)

CITTA' ROMA Roma

COLLEZIONE: Museo Nazionale Romano INV. 229988  
Antiquarium

DESCRIZIONE: ~~vaso~~ cilindrica monoansata

PROVENIENZA (P. I.G.M.):

PROVENIENZA: Collezione Evan Gorga INV. DI SCAVO:

DATA: ~~sec. d.C.~~ *sec. III d.C. - sec. IV d.C.*

TECNICA: vetro soffiato incolore; ansa applicata  
*decorazione incise con le mani.*

alt. *alt.* cm. 10, 3; diametro cm. 6, 8; ~~vetro di spessore comune~~

CONSERVAZIONE: Integra; manca soltanto l'ansa della quale restano gli attacchi.

CONDIZIONE DEL MATERIALE: Non deperibile

PROPRIETA': Proprietà dello Stato

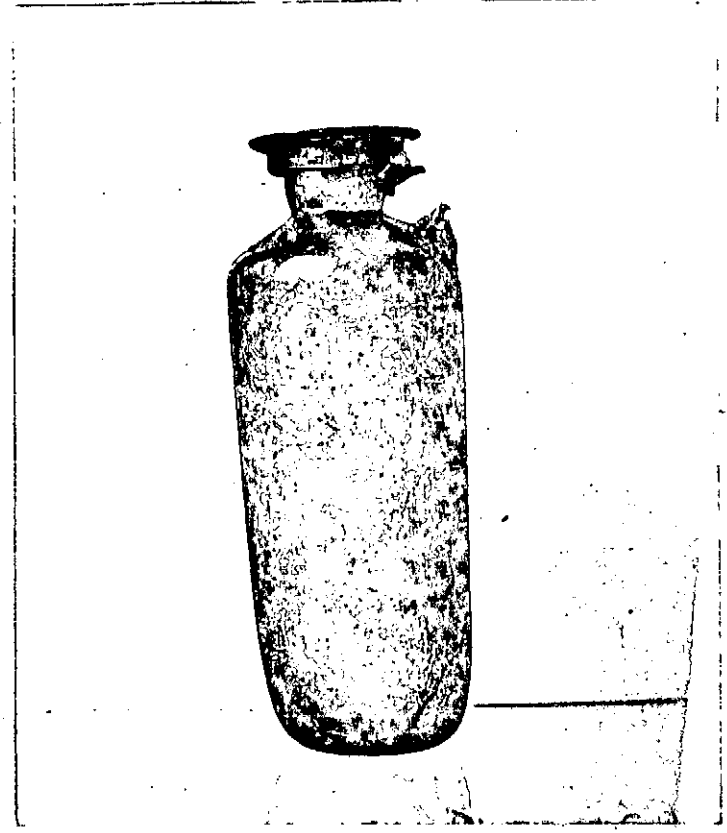

NEG. 6 3 5 8

DESCRIZIONE:

*Corpo*  
Bottiglia cilindrica a base concava, ~~superiormente il ventre si restringe dando luogo alla spalla obliqua, sulla spalla si imposta un breve collo cilindrico bulboso sul quale s'innesta il labbro.~~ Imboccatura imbutiforme con labbro orizzontale teso, ~~caratterizzato da una scanalatura superiore mediana che lo separa dall'imboccatura.~~ Al di sotto del labbro è un listello sagomato e arrotondato inferiormente. Tutto il ~~labbro~~ *la bocca* risulta applicata rispetto al collo. L'ansa a nastro, breve, si diparte dalla fine della spalla con attacco, forse del tipo ad "M" e si raccorda al di sotto del listello del labbro. L'ansa è completamente mancante. Lungo il corpo ~~sono incisi con la mole alcune solchi orizzontali paralleli.~~ *Qualche analogia con le forme 102 e 927 Romas.*