

RA

CODICI

N. CATALOGO GENERALE	N. CATALOGO INTERNAZIONALE	MINISTERO DELLA PUBBLICA ISTRUZIONE DIREZ. GEN. DELLE ANTICHITA' E BELLE ARTI		REGIONE	N.
12/00027461	ITA:	SOPRINTENDENZA DI ANTICHITA' DI ROMA-ROMA	47	LAZIO	

(2603398) Roma, 1972 - Ist. Poligr. Stato - S. (c. 600.000)

PROVINCIA E COMUNE: ROMA Roma

LUOGO DI COLLOCAZIONE: Museo Nazionale Romano INV. 239000

OGGETTO: Olla ~~vitrea~~ a ventre ovoidale

PROVENIENZA (rif. I.G.M.):

DATI DI SCAVO: Collezione Evan Gorga INV. DI SCAVO:  
(o altra acquisizione)

DATAZIONE: Il tipo entra in uso dalla seconda metà del I sec. d. C.

ATTRIBUZIONE:

MATERIALE E TECNICA: Vetro soffiato azzurro

MISURE: h. cm. 26; diametro cm. 22 circa; vetro di spessore maggiore del normale

STATO DI CONSERVAZIONE: Integra; restaurata da parecchi frammenti

CONSISTENZA ATTUALE DEL MATERIALE: Non deperibile

ESAME DEI REPERTI:

CONDIZIONE GIURIDICA: Proprietà dello Stato

NOTIFICHE:

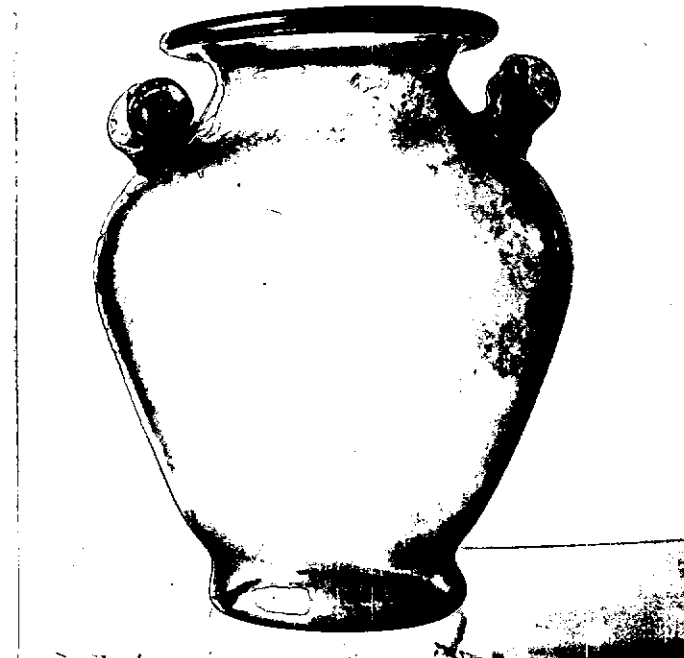

NEG. 6 3 5 5 7

DESCRIZIONE:

Olla a ventre ovoidale allungato; piede ad anello, semplicemente arrotondato con base concava. Spalle che si raccordano direttamente al labbro estroflesso, semplicemente arrotondato, con scanalatura mediana superiore all'attacco dell'imboccatura. Anse applicate del tipo a forma di H

Cfr? M. C. CALVI, I vetri romani del Museo di Aquileia, p. 88 ss. (Olle a ventre ovoidale - tipo Aβ3)

RESTAURI:

ESEGUITI:

PROCEDIMENTI SEGUITI:

BIBLIOGRAFIA, INVENTARI:

FOTOGRAFIE:

DISEGNI:

ESAME DEI SITI E DEI TERRENI:

RIFERIMENTO OGGETTI DELLO STESSO COMPLESSO:

COMPILATORE DELLA SCHEDA:

Roberto Righi *Roberto Righi*

DATA:

Dicembre 1975

VISTO DEL FUNZIONARIO RESPONSABILE:

*M. Rossi*

ALLEGATI:

Io sottoscritto mi obbligo alla conservazione dell'oggetto descritto nel presente foglio secondo le norme della Legge 1° Giugno 1939, n. 1089 e Regolamento approvato con R. Decreto n. 363 del 30 Gennaio 1913; di conseguenza a non rimuoverlo dal posto che occupa, a non apportarvi modificazioni senza conseguire preventiva approvazione del Ministero dell'Istruzione, e a non menomarne in alcun modo il pubblico godimento.

DATA: .....

VISTO DEL SOPRINTENDENTE

FIRMA

AGGIORNAMENTI:

OSSERVAZIONI:

RIFERIMENTO VECCHIE SCHEDE:

12/00027469 ITA:

SOPRINTENDENZA DI ANTICHITA' DI ROMA - ROMA

47

LAZIO

(2603398) Roma, 1972 - Ist. Poligr. Stato - S. (c. 600.000)

ROMA Roma

MUSEO NAZIONALE ROMANO Museo Nazionale Romano INV. 239000

corpo  
Vetro a ventre ovoidale (tipo Calvi Aβ3)

PROVENIENZA (SE CONOSCIUTA)

SCAVO: *Monte Mario* Gian Gorga INV. DI SCAVO:

NOTAZIONI: *sec. I d. C. (posteriori alla metà)*  
~~in uso dalla seconda metà del I sec. d. C.~~

NOTE

DESCRIZIONE: Vetro soffiato azzurro

*alt.* Altezza: metro ca. 22 circa; vetro di spessore maggiore

Stato di conservazione: *in vetro*; restaurata da parecchi frammenti

CONDIZIONE DEL MATERIALE: Non deperibile

Autore: *Monte Mario* Istituto di Stato

*BIC*

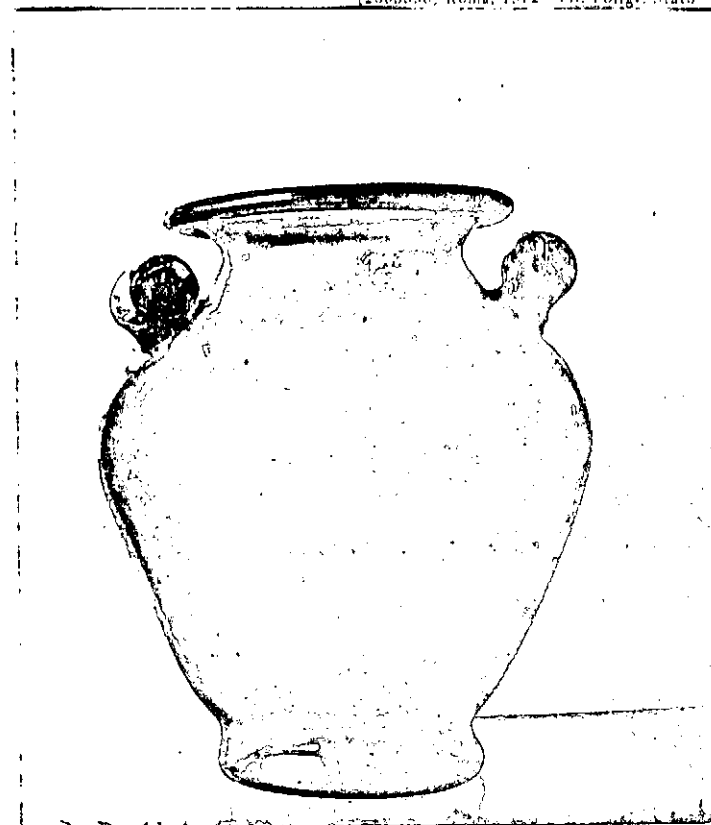

NEG. 6 3 5 5 7

DESCRIZIONE:

*Corpo*  
Olla ~~a ventre~~ ovoidale allungato; piede ad anello, semplicemente arrotondato con base concava. Spalle ~~che~~ *si ricordano direttamente* al labbro ~~estroflesso~~ *estroflesso*, semplicemente arrotondato, con scanalatura mediana superiore all'attacco dell'imboccatura. Anse applicate del tipo a forma di II

Cfr. M. C. CALVI, I vetri romani del Museo di *Aquileia*, p. 88 ss. (Olla a ventre ovoidale - tipo ~~β3~~ *β3*)