

RA

N. CATALOGO GENERALE

N. CATALOGO INTERNAZIONALE

 MINISTERO DELLA PUBBLICA ISTRUZIONE
 DIREZ. GEN. DELLE ANTICHITA' E BELLE ARTI

REGIONE

N.

12/000 27445

ITA:

SOPRINTENDENZA DI ANTICHITA' DI ROMA-ROMA

47

LAZIO

(2603398) Roma, 1972 - Ist. Poligr. Stato - S. (c. 600.000)

PROVINCIA E COMUNE: ROMA Roma

LUOGO DI COLLOCAZIONE: Museo Nazionale Romano Antiquarium INV. 230014

OGGETTO: Balsamario vitree prismatico

PROVENIENZA (rif. I.G.M.):

 DATI DI SCAVO: Collezione Evan Gorga INV. DI SCAVO:
 (o altra acquisizione)

DATAZIONE: Età repubblicana romana/prima età imperiale

ATTRIBUZIONE: Fabbricazione orientale

MATERIALE E TECNICA: Pasta vitrea nera e rosso scuro

 MISURE: h. fr. cm. 7,8;lato cm. 1,5-2;pasta vitrea di spessore
 maggiore del normale

STATO DI CONSERVAZIONE: Frammentario;manca il collo

CONSISTENZA ATTUALE DEL MATERIALE: Non deperibile

ESAME DEI REPERTI:

CONDIZIONE GIURIDICA: Proprietà dello Stato

NOTIFICHE:

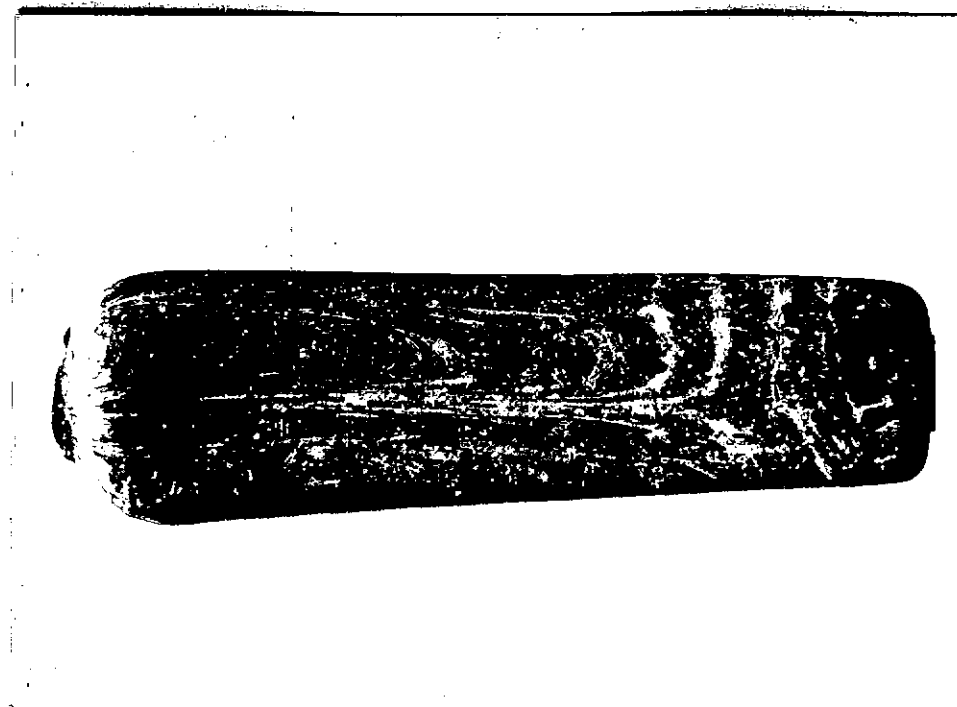

DESCRIZIONE:

NEG. 6 3 6 0 8

Balsamario a ventre prismatico, a sezione quadrata, costituito da quattro pareti rettangolari svasantesi verso l'alto, con depressioni nei punti centrali delle pareti. Base piatta; spalla arrotondata; resta appena l'attacco del collo forse cilindrico. La pasta vitrea di fondo risulta nera o bleu molto scuro intervallata da festoni di pasta vitrea rosso scuro-mattone, che si vanno sempre più allargando dalla spalla verso la base.

RESTAURI:

ESEGUITI:

PROCEDIMENTI SEGUITI:

BIBLIOGRAFIA, INVENTARI:

FOTOGRAFIE:

DISEGNI:

ESAME DEI SITI E DEI TERRENI:

RIFERIMENTO OGGETTI DELLO STESSO COMPLESSO:

COMPILATORE DELLA SCHEDA: **Roberto Righi** *Roberto Righi*

DATA: **Dicembre 1975**

VISTO DEL FUNZIONARIO RESPONSABILE: *M. R. Di. Minio*

ALLEGATI:

OSSERVAZIONI:

RIFERIMENTO VECCHIE SCHEDE:

Io sottoscritto mi obbligo alla conservazione dell'oggetto descritto nel presente foglio secondo le norme della Legge 1° Giugno 1939, n. 1089 e Regolamento approvato con R. Decreto n. 363 del 30 Gennaio 1913; di conseguenza a non rimuoverlo dal posto che occupa, a non apportarvi modificazioni senza conseguire preventiva approvazione del Ministero dell'Istruzione, e a non menomarne in alcun modo il pubblico godimento.

DATA:

VISTO DEL SOPRINTENDENTE

FIRMA

AGGIORNAMENTI:

12/00027475 ITA:

SOPRINTENDENZA DI ANTICHITA' DI ROMA-ROMA

47

LAZIO

(2603398) Roma, 1972 - Ist. Poligr. Stato - S. (c. 600.000)

Museo Nazionale Romano
Antiquarium INV. 230014

prismatico

INVENZIONE:

Fano Evan Gorga INV. DI SCAVO:

eterna romana/prima età imperiale

denazione orientale

Pasta vitrea nera e rosso scuro

alt.

cm. 1,5-2; pasta vitrea di spessore

normale

lacunoso;

~~manca il collo~~

Non deperibile

Proprietà dello Stato

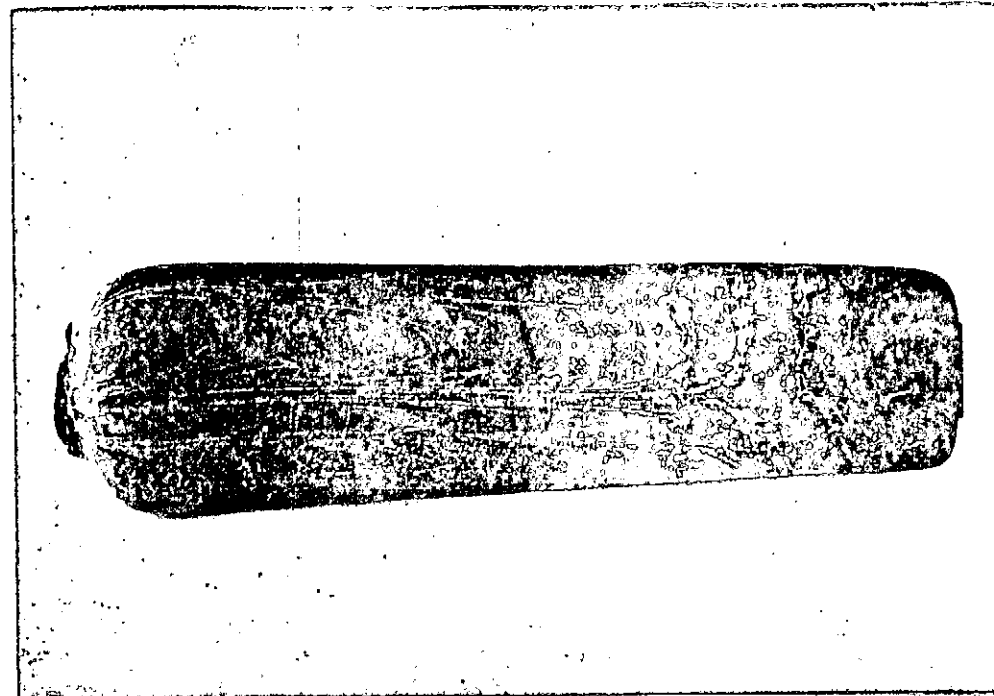

NEG. 63608

DESCRIZIONE:

Corpo
~~Balsamario a ventre~~ prismatico, a sezione quadrata, costituito da quattro pareti rettangolari svasantesi verso l'alto, con depressioni nei punti centrali delle pareti. Base piatta; spalla arrotondata; resta appena l'attacco del collo forse cilindrico. La pasta vitrea di fondo risulta nera o bleu molto scuro intervallata da festoni di pasta vitrea rosso scuro-mattone, che si vanno sempre più allargando dalla spalla verso la base.