

RA

N. CATALOGO GENERALE

N. CATALOGO INTERNAZIONALE

MINISTERO DELLA PUBBLICA ISTRUZIONE
DIREZ. GEN. DELLE ANTICHITA' E BELLE ARTI

REGIONE

N.

CODICI

12/00027474

ITA:

SOPRINTENDENZA DI ANTICHITA' DI ROMA-ROMA

47

LAZIO

PROVINCIA E COMUNE: ROMA Roma

LUOGO DI COLLOCAZIONE: Museo Nazionale Romano Antiquarium INV. 230016

OGGETTO: Balsamario vitreo a ventre sferoidale

PROVENIENZA (rif. I.G.M.):

DATI DI SCAVO: Collezione Evan Gorga INV. DI SCAVO:
(o altra acquisizione)

DATAZIONE: I - II sec. d. C.

ATTRIBUZIONE:

MATERIALE E TECNICA: Vetro soffiato azzurro

MISURE: h. cm. 7,1; diametro cm. 2,9; vetro di spessore normale

STATO DI CONSERVAZIONE: Integro

CONSISTENZA ATTUALE DEL MATERIALE: Non deperibile

ESAME DEI REPERTI:

CONDIZIONE GIURIDICA: Proprietà dello Stato

NOTIFICHE:

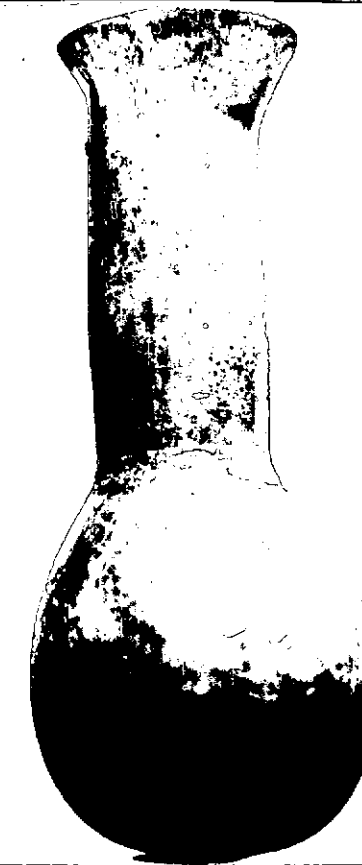

NEG. 63610

DESCRIZIONE:

Balsamario dal ventre sferoidale; base piatta; collo cilindrico più lungo del ventre, leggera strozzatura alla base del collo; labbro svasato, tagliato e semplicemente arrotondato.

Cfr. MC. CALVI, I vetri romani del Museo di Aquileia, pp. 37 e 49 (Balsamari a ventre sferoidale - gruppo I)

RESTAURI:

ESEGUITI:

PROCEDIMENTI SEGUITI:

BIBLIOGRAFIA, INVENTARI:

FOTOGRAFIE:

DISEGNI:

ESAME DEI SITI E DEI TERRENI:

RIFERIMENTO OGGETTI DELLO STESSO COMPLESSO:

COMPILATORE DELLA SCHEDA: **Roberto Righi** *Roberto Righi*

DATA: **Dicembre 1975**

VISTO DEL FUNZIONARIO RESPONSABILE: *MAR Di Minio*

ALLEGATI:

OSSERVAZIONI:

RIFERIMENTO VECCHIE SCHEDE:

Io sottoscritto mi obbligo alla conservazione dell'oggetto descritto nel presente foglio secondo le norme della Legge 1° Giugno 1939, n. 1089 e Regolamento approvato con R. Decreto n. 363 del 30 Gennaio 1913; di conseguenza a non rimuoverlo dal posto che occupa, a non apportarvi modificazioni senza conseguire preventiva approvazione del Ministero dell'Istruzione, e a non menomarne in alcun modo il pubblico godimento.

DATA:

VISTO DEL SOPRINTENDENTE

FIRMA

AGGIORNAMENTI:



12 000 2.7477 TTA:

SOPRINTENDENZA DI ANTICHITA' DI ROMA-ROMA

47

LAZIO

Roma

Museo Nazionale Romano INV. 230016

Aquarium

Corpo globulare.

~~Balsamario a ventre sferoidale~~ (gruppo Calvi I)

Elvan Gorga

INV. DI SCAVO:

sec. I A.C. - sec. II A.C.

soffiato azzurro

alt. 7,5; diametro cm. 2,9; vetro di spessore normale

Vetro

MATERIALE: Non deperibile

Proprietà dello Stato



(600.000)

DESCRIZIONE:

NEG. 6 3 6 1 0

Corpo globulare
~~Balsamario dal ventre sferoidale~~; base piatta; collo cilindrico più lungo del ventre, leggera strozzatura alla base del collo; labbro svasato, tagliato e semplicemente arrotondato. *orlo*

Cfr. MC. CALVI, I vetri romani del Museo di Aquileia, pp. 37 e 49 (~~Balsamari a ventre sferoidale - gruppo I~~)