

RA

N. CATALOGO GENERALE

N. CATALOGO INTERNAZIONALE

MINISTERO DELLA PUBBLICA ISTRUZIONE  
DIREZ. GEN. DELLE ANTICHITA' E BELLE ARTI

REGIONE

N.

CODICI

12/00048870

ITA:

SOPRINTENDENZA ALLE ANTICHITA' DI ROMA - ROMA

47

LAZIO

(2603398) Roma, 1972 - Ist. Poligr. Stato - S. (c. 600.000)

PROVINCIA E COMUNE: **Roma**LUOGO DI COLLOCAZIONE: **Museo Nazionale Romano** INV. **207512**OGGETTO: **Lucerna a coppa monolithe.**PROVENIENZA (rif. I.G.M.): **Kircheriano.**DATI DI SCAVO:  
(o altra acquisizione)

INV. DI SCAVO:

DATAZIONE:

ATTRIBUZIONE:

MATERIALE E TECNICA: **Argilla grigiasta; invetriatura gialla.  
Lavorata al tornio.**MISURE: **Alt. 3,1 - largh. 6,5**STATO DI CONSERVAZIONE: **Intera.**CONSISTENZA ATTUALE DEL MATERIALE: **Non deperibile.**

ESAME DEI REPERTI:

CONDIZIONE GIURIDICA: **Proprietà dello Stato.**

NOTIFICHE:

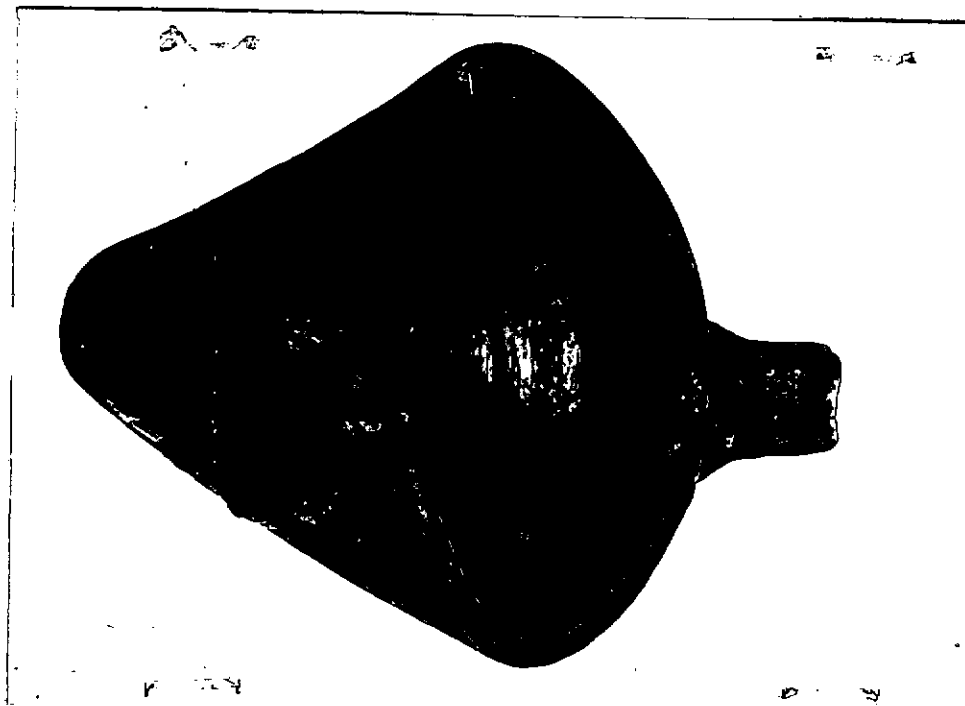

DESCRIZIONE:

**Lucerna a coppa monolithe, con ansa nastri-  
forme; becco risultante da un ripiegamento  
dell'orlo; base ben delineata.**

NEG. 50384-L

RESTAURI:

ESEGUITI:

PROCEDIMENTI SEGUITI:

BIBLIOGRAFIA, INVENTARI:

FOTOGRAFIE:

DISEGNI:

ESAME DEI SITI E DEI TERRENI:

RIFERIMENTO OGGETTI DELLO STESSO COMPLESSO:

COMPILATORE DELLA SCHEDA:

**Maria Luisa Viozzi**

DATA:

**novembre 1973**

VISTO DEL FUNZIONARIO RESPONSABILE:

*P. Ferioli*

ALLEGATI:

OSSERVAZIONI:

RIFERIMENTO VECCHIE SCHEDE:

Io sottoscritto mi obbligo alla conservazione dell'oggetto descritto nel presente foglio secondo le norme della Legge 1° Giugno 1939, n. 1089 e Regolamento approvato con R. Decreto n. 363 del 30 Gennaio 1913; di conseguenza a non rimuoverlo dal posto che occupa, a non apportarvi modificazioni senza conseguire preventiva approvazione del Ministero dell'Istruzione, e a non menomarne in alcun modo il pubblico godimento.

DATA: \_\_\_\_\_

VISTO DEL SOPRINTENDENTE

FIRMA

AGGIORNAMENTI: