

RA

N. CATALOGO GENERALE

N. CATALOGO INTERNAZIONALE

MINISTERO DELLA PUBBLICA ISTRUZIONE,
DIREZ. GEN. DELLE ANTICHITA' E BELLE ARTI

REGIONE

N.

CODICI

12/00048785

ITA:

SOPRINTENDENZA ALLE ANTICHITA' DI ROMA - ROMA

48

LAZIO

ROMA - Roma

(2603398) Roma, 1972 - Ist. Poligr. Stato - S. (c. 600.000)

PROVINCIA E COMUNE:

Museo Nazionale Romano

190137

LUOGO DI COLLOCAZIONE:

INV.

Lucerna

OGGETTO:

PROVENIENZA (rif. I.G.M.):

Museo Kircheriano

DATI DI SCAVO:
(o altra acquisizione)

INV. DI SCAVO:

II metà I sec.d.C.

DATAZIONE:

ATTRIBUZIONE:

argilla nocciola e vernice rossa

MATERIALE E TECNICA: eseduzione a matrice

lunghezza cm. 10,4; larghezza cm. 7,7; altezza cm. 3,2

MISURE:

buono

STATO DI CONSERVAZIONE:

non deperibile

CONSISTENZA ATTUALE DEL MATERIALE:

ESAME DEI REPERTI:

Proprietà dello Stato

CONDIZIONE GIURIDICA:

NOTIFICHE:

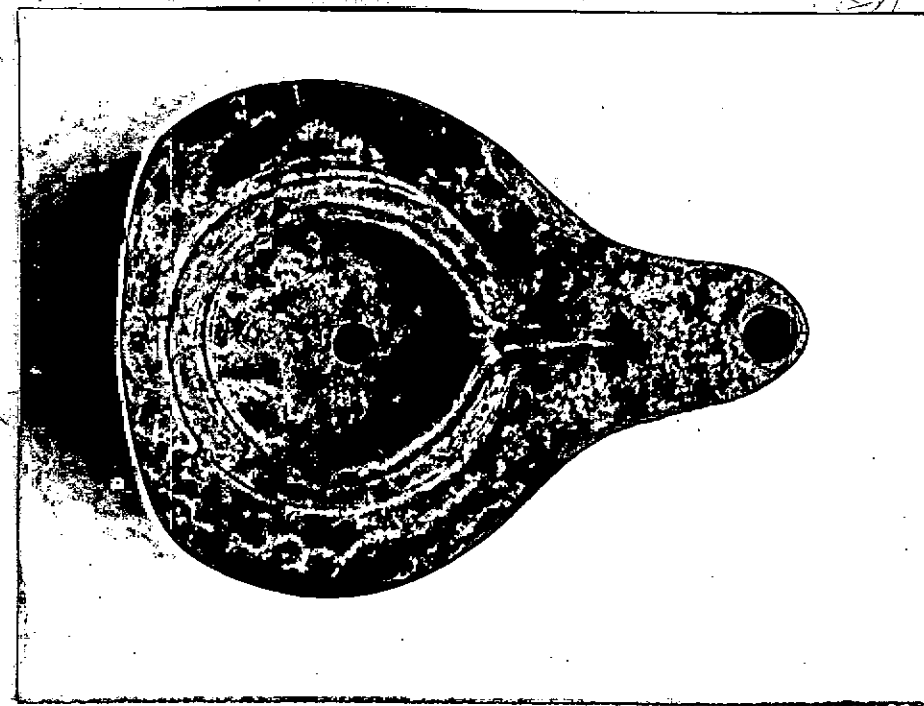

NEG. 69243 I

DESCRIZIONE:

Lucerna monocolore a corpo quasi piriforme in quanto il beccuccio fa corpo con la lucerna. Disco centrale ribassato e circondato da bordo rilevato che si interrompe in direzione del beccuccio per far posto ad un piccolo canale finto con foro sfiatatoio. Sotto la firma LIBANI. Per il tipo vedi Deneauve, Lampes de Carthage, 1969, nn. 691/4

RESTAURI:

ESEGUITI:

PROCEDIMENTI SEGUITI:

BIBLIOGRAFIA, INVENTARI:

FOTOGRAFIE:

DISEGNI:

ESAME DEI SITI E DEI TERRENI:

RIFERIMENTO OGGETTI DELLO STESSO COMPLESSO:

COMPILATORE DELLA SCHEDA:

Irene Borlingò

DATA:

15 novembre 1976

VISTO DEL FUNZIONARIO RESPONSABILE:

PIERA FERIOLI

ALLEGATI:

OSSERVAZIONI:

RIFERIMENTO VECCHIE SCHEDE:

Io sottoscritto mi obbligo alla conservazione dell'oggetto descritto nel presente foglio secondo le norme della Legge 1° Giugno 1939, n. 1089 e Regolamento approvato con R. Decreto n. 363 del 30 Gennaio 1913; di conseguenza a non rimuoverlo dal posto che occupa, a non apportarvi modificazioni senza conseguire preventiva approvazione del Ministero dell'Istruzione, e a non menomarne in alcun modo il pubblico godimento.

DATA:

VISTO DEL SOPRINTENDENTE

FIRMA

AGGIORNAMENTI: