

PROVINCIA E COMUNE: **ROMA - Roma**

LUOGO DI COLLOCAZIONE: **Museo Nazionale Romano** INV. **190218**

OGGETTO: **Lucerne**

PROVENIENZA (rif. I.G.M.):

DATI DI SCAVO: (o altra acquisizione) **Museo Kircheriano** INV. DI SCAVO:

DATAZIONE: **I sec. a.C. fino all'età tiberiana**

ATTRIBUZIONE:

MATERIALE E TECNICA: **argilla rosa e vernice rosse
esecuzione a matrice**

MISURE: **lung. cm. 8,5; largh. cm. 6,5; alt. cm. 3,5**

STATO DI CONSERVAZIONE: **mediocre; manca l'ansa e parte del beccuccio**

CONSISTENZA ATTUALE DEL MATERIALE: **non deperibile**

ESAME DEI REPERTI:

CONDIZIONE GIURIDICA: **Proprietà dello Stato**

NOTIFICHE:

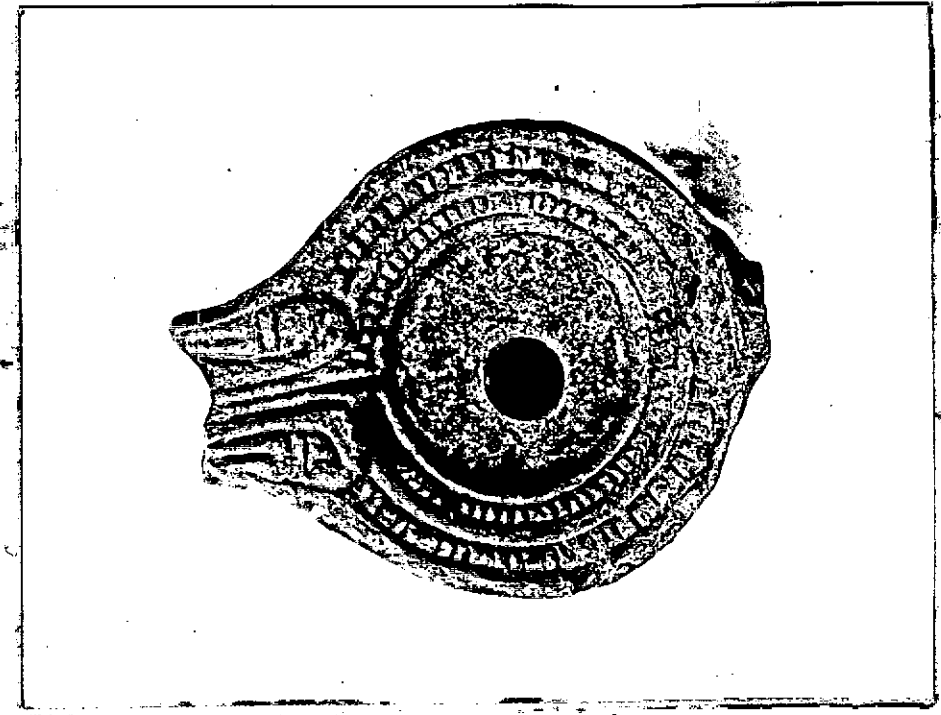

DESCRIZIONE:

NEG. 57953 I

Lucerna monochrome del tipo "Vogelkopflampen"; corpo rotondo e disco ribassato circondato da doppia cornice formata da giri di lineette verticali in modo da formare piccoli dentelli tra bordi rilovati. La seconda cornice è interrotta dalle teste di uccello dal lungo collo e dal lungo becco, situato lungo il beccuccio. Appartiene al tipo A studiato dalla Sartorio in RendPontAcc XLII, 1969/70, p/90ss.

RESTAURI:

ESEGUITI:

PROCEDIMENTI SEGUITI:

BIBLIOGRAFIA, INVENTARI:

FOTOGRAFIE:

DISEGNI:

ESAME DEI SITI E DEI TERRENI:

RIFERIMENTO OGGETTI DELLO STESSO COMPLESSO:

1118 574 111491 2014

COMPILATORE DELLA SCHEDA: **Emanuela Fabbriotti**

DATA: **15 novembre 1976**

VISTO DEL FUNZIONARIO RESPONSABILE: **PIERA FERIOLI**

ALLEGATI:

Io sottoscritto mi obbligo alla conservazione dell'oggetto descritto nel presente foglio secondo le norme della Legge 1° Giugno 1939, n. 1089 e Regolamento approvato con R. Decreto n. 363 del 30 Gennaio 1913; di conseguenza a non rimuoverlo dal posto che occupa, a non apportarvi modificazioni senza conseguire preventiva approvazione del Ministero dell'Istruzione, e a non menomarne in alcun modo il pubblico godimento.

DATA:

VISTO DEL SOPRINTENDENTE

FIRMA

AGGIORNAMENTI:

OSSERVAZIONI:

RIFERIMENTO VECCHIE SCHEDE: