

RA

N. CATALOGO GENERALE

N. CATALOGO INTERNAZIONALE

MINISTERO DELLA PUBBLICA ISTRUZIONE
DIREZ. GEN. DELLE ANTICHITA' E BELLE ARTI

REGIONE

N.

CODICI

12/00048795

ITA:

SORINTENDENZA ALL'ANTICHITA' DI ROMA - ROMA

47

LAZIO

(2603398) Roma, 1972 - Ist. Poligr. Stato - S. (c. 600.000)

ROMA - Roma

PROVINCIA E COMUNE:

LUOGO DI COLLOCAZIONE: Museo Nazionale Romano INV. 190418

OGGETTO: Lucerna

PROVENIENZA (rif. I.G.M.): Museo Kircheriano

DATI DI SCAVO: INV. DI SCAVO:

(o altra acquisizione)

DATAZIONE: I sec. d.C.

ATTRIBUZIONE:

MATERIALE E TECNICA: argilla rosa e vernice rossa
esecuzione a matrice

MISURE: lung. cm. 16; largh. cm. 14; alt. cm. 4,6

STATO DI CONSERVAZIONE: manca parte del corpo e di un beccuccio

CONSISTENZA ATTUALE DEL MATERIALE: non deperibile

ESAME DEI REPERTI:

CONDIZIONE GIURIDICA: Proprietà dello Stato

NOTIFICHE:

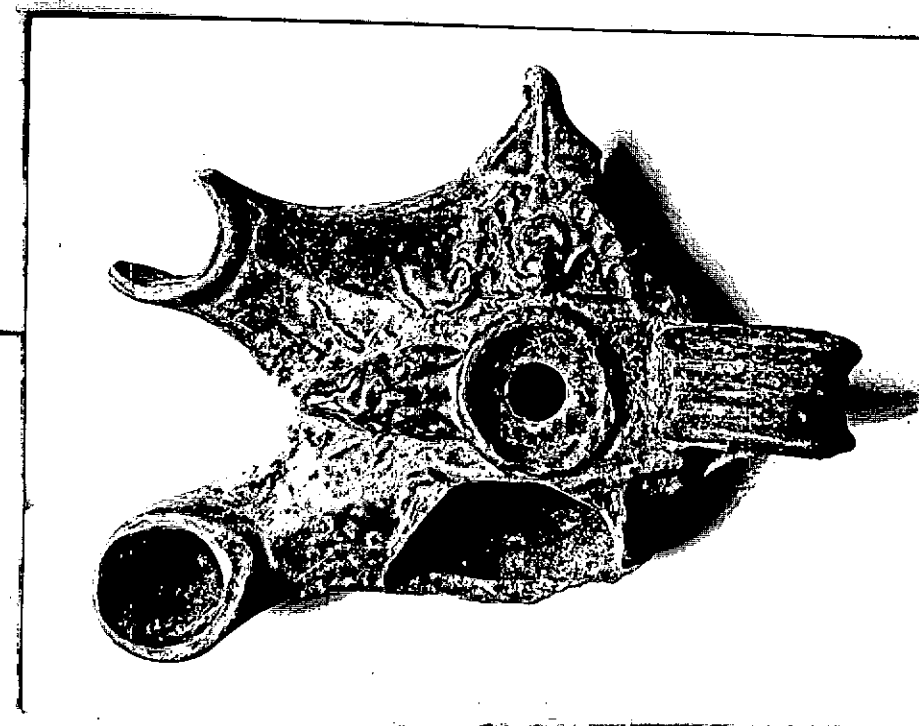

NEG. 67852 I

DESCRIZIONE:

Lucerna bilivene con beccchi di sezione cilindrica prominenti e terminanti con un anello piatto intorno ad foro; il corpo biconvesso poggia su una bassissima base a forma semilunata. Ai lati del corpo due orecchiette con nervatura centrale; l'ansa ad occhiallo è a nastro striato. La decorazione consistè in due girlande con maschere centrali ai lati e in una testa di erote tra i due beccucci. Tipo derivato da quelli studiati dalla C. Slinkel-Taupin, in *Lampes romaines de tradition hellénistique*, *Musées d'Art et d'Histoire, Bruxelles 1974, p. 53da*. Il fatto che la vernice sia rossa e non grigio-nera come per gli altri testimonia della sua datazione leggermente posteriore

RESTAURI:

ESEGUITI:

PROCEDIMENTI SEGUITI:

BIBLIOGRAFIA, INVENTARI:

FOTOGRAFIE:

DISEGNI:

ESAME DEI SITI E DEI TERRENI:

RIFERIMENTO OGGETTI DELLO STESSO COMPLESSO:

COMPILATORE DELLA SCHEDA:

Enchuela Fabbriotti

DATA:

15 novembre 1976

VISTO DEL FUNZIONARIO RESPONSABILE:

PIERA FERIOLI

ALLEGATI:

OSSERVAZIONI:

RIFERIMENTO VECCHIE SCHEDE:

Io sottoscritto mi obbligo alla conservazione dell'oggetto descritto nel presente foglio secondo le norme della Legge 1° Giugno 1939, n. 1089 e Regolamento approvato con R. Decreto n. 363 del 30 Gennaio 1913; di conseguenza a non rimuoverlo dal posto che occupa, a non apportarvi modificazioni senza conseguire preventiva approvazione del Ministero dell'Istruzione, e a non menomarne in alcun modo il pubblico godimento.

DATA:

VISTO DEL SOPRINTENDENTE

FIRMA

AGGIORNAMENTI: