

RA	N. CATALOGO GENERALE	N. CATALOGO INTERNAZIONALE	MINISTERO PER I BENI CULTURALI E AMBIENTALI DIREZ. GEN. DELLE ANTICHITA' E BELLE ARTI	REGIONE	N.
ODICI	12/00124975	ITA:	SOPRINTENDENZA ARCHEOLOGICA DI ROMA - ROMA	47	LAZIO

(5605241) Roma, 1975 - Ist. Poligr. Stato - S. (c. 1.000.000)

PROVINCIA E COMUNE: Roma - Roma

LUOGO DI COLLOCAZIONE: Museo Nazionale Romano - INV. 124021
(Antiquarium)

OGGETTO: Balsamario di vetro

PROVENIENZA (rif. I.G.M.): Acquisto Collezione Costanza Migone
(10 Ottobre 1940)

DATI DI SCAVO:
(o altra acquisizione)

INV. DI SCAVO:

DATAZIONE: III sec.d.C.

ATTRIBUZIONE: fabbrica palestinese

MATERIALE E TECNICA: vetro soffiato

MISURE: h.cm.7

STATO DI CONSERVAZIONE: Buono: integro

CONSISTENZA ATTUALE DEL MATERIALE: non deperibile

ESAME DEI REPERTI:

CONDIZIONE GIURIDICA: proprietà dello Stato

NOTIFICHE:

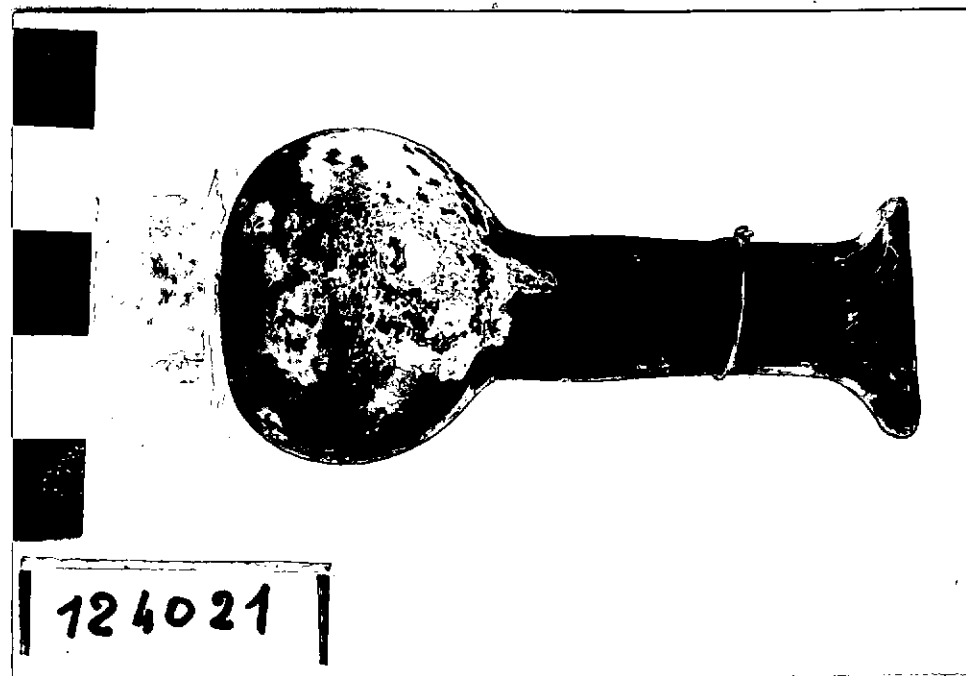

DESCRIZIONE:

Balsamario di vetro verde con piccolo corpo globulare,
lungo collo cilindrico e bocca espansa.
Cfr.: J.W.HAYES, Ontario Museum, n.278; ABDUL HAK 29,
(1965), fig.8.

42426 M
NEG. L.108592
L.108593

RESTAURI:

ESEGUITI:

PROCEDIMENTI SEGUITI:

BIBLIOGRAFIA, INVENTARI:

FOTOGRAFIE:

DISEGNI:

ESAME DEI SITI E DEI TERRENI:

RIFERIMENTO OGGETTI DELLO STESSO COMPLESSO:

COMPILATORE DELLA SCHEDA:

DATA: CAMPUS LUCREIZA

GIUGNO 1979 *Lucrezia Campus*
VISTO DEL FUNZIONARIO RESPONSABILE: *M. Rita Di Mino*

ALLEGATI:

OSSERVAZIONI:

RIFERIMENTO VECCHIE SCHEDE:

Io sottoscritto mi obbligo alla conservazione dell'oggetto descritto nel presente foglio secondo le norme della Legge 1° Giugno 1939, n. 1089 e Regolamento approvato con R. Decreto n. 363 del 30 Gennaio 1913; di conseguenza a non rimuoverlo dal posto che occupa, a non apportarvi modificazioni senza conseguire preventiva approvazione del Ministero dell'Istruzione, e a non menomarne in alcun modo il pubblico godimento.

DATA:

VISTO DEL SOPRINTENDENTE

FIRMA

AGGIORNAMENTI: