

CATALOGO INTERNAZIONALE		MINISTERO PER I BENI CULTURALI E AMBIENTALI ISTITUTO CENTRALE PER IL CATALOGO E LA DOCUMENTAZIONE
ALLEGATO N° 3	CATALOGO GENERALE I.C.C.D. 20100047794	SOPRINTENDENZA B.A.A.S. SASSARI E NUORO
oggetto della scheda N° Bosa - Fabbricato individuato in catasto al F°37 part.850		
oggetto dell'allegato		
annotazioni		
riferimento altri allegati stessa scheda		
riferimento allegati di altre schede		
DATA ALLEGATO ESEGUITO A CURA DI Arch. Angelo Tedeschini Geom. Alessandro Tobia (collaboratore)		ORDINE DEGLI ARCHITETTI DELLA PROV. DI L'AQUILA Architetto ANGELO TEDESCHINI iscritto all'Albo n. 130 <i>Angelo Tedeschi</i>
N° INVENTARIO	COLLOCAZIONE	
DATA	VISTO IL FUNZIONARIO RESPONSABILE	<i>[Signature]</i>

PIANO TERRA

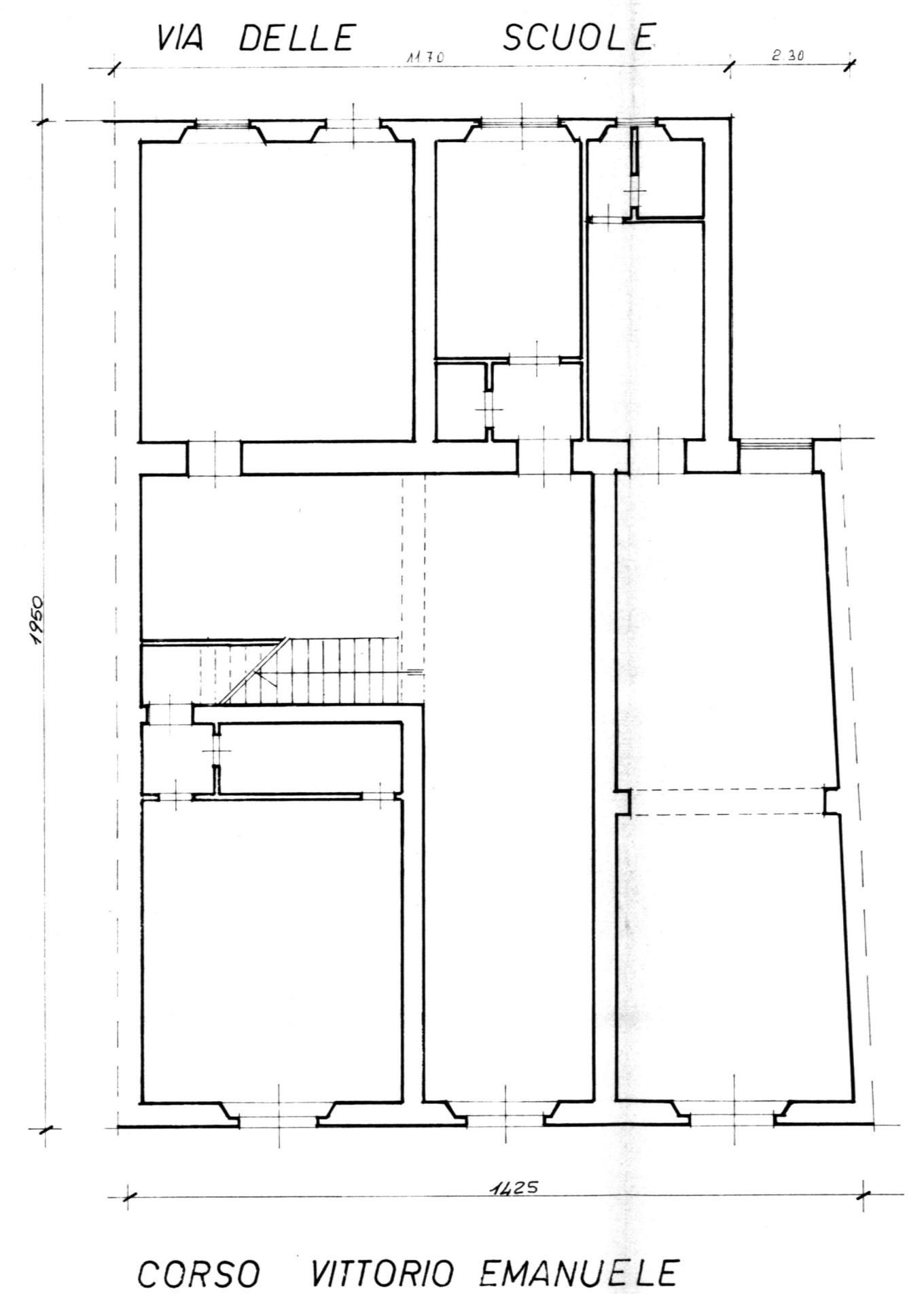

PIANO PRIMO

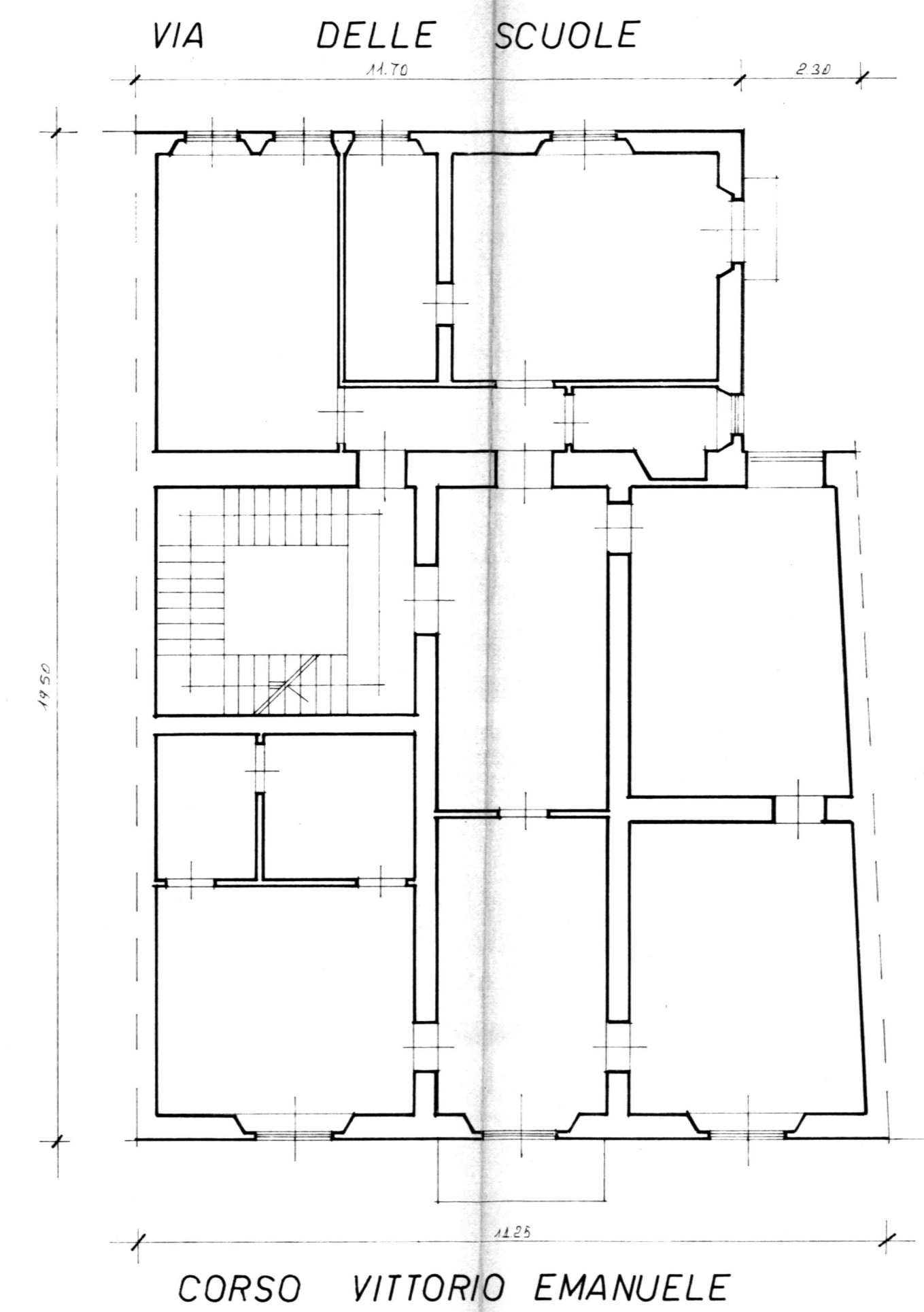

PIANO SECONDO

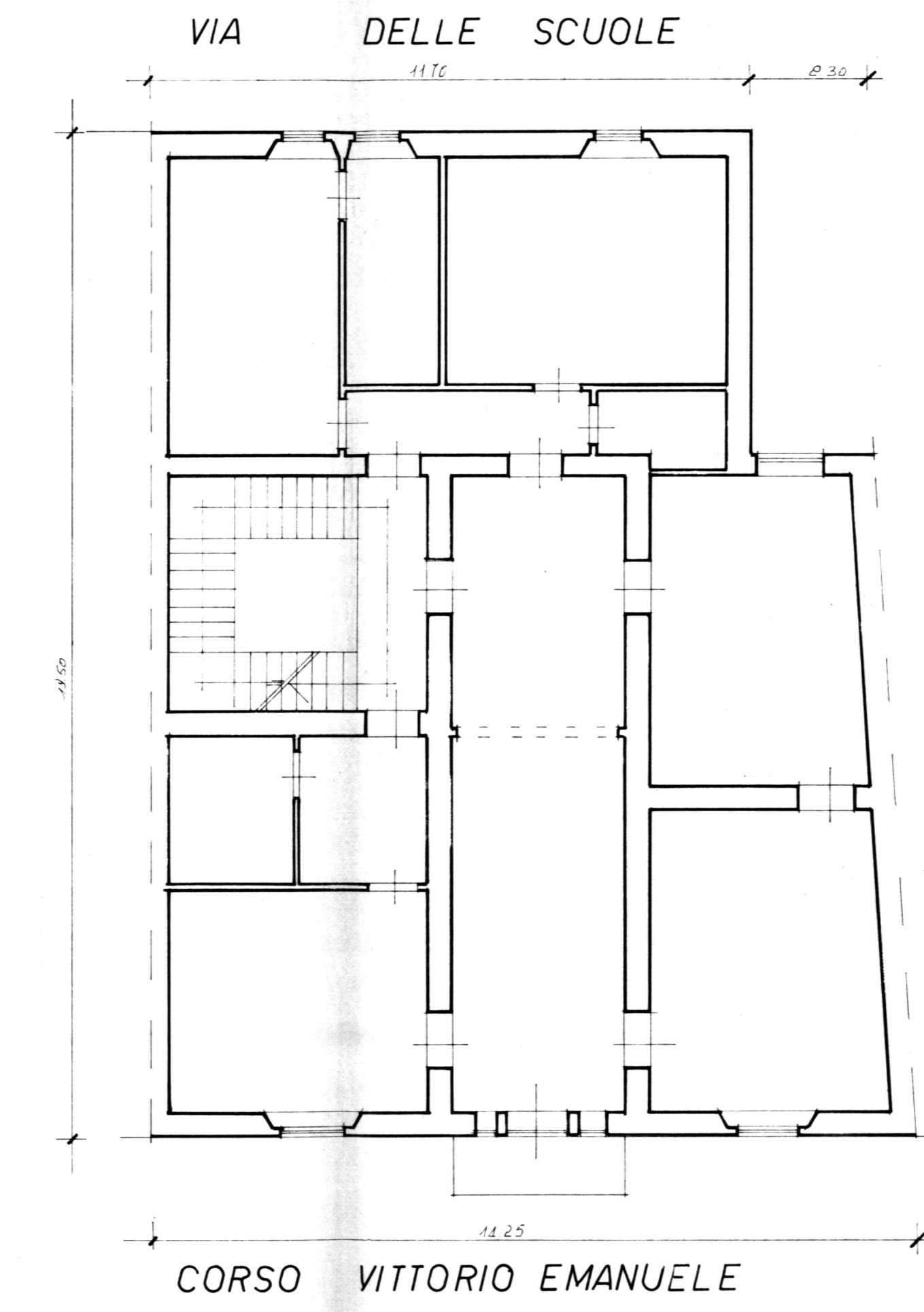

PIANO QUARTO

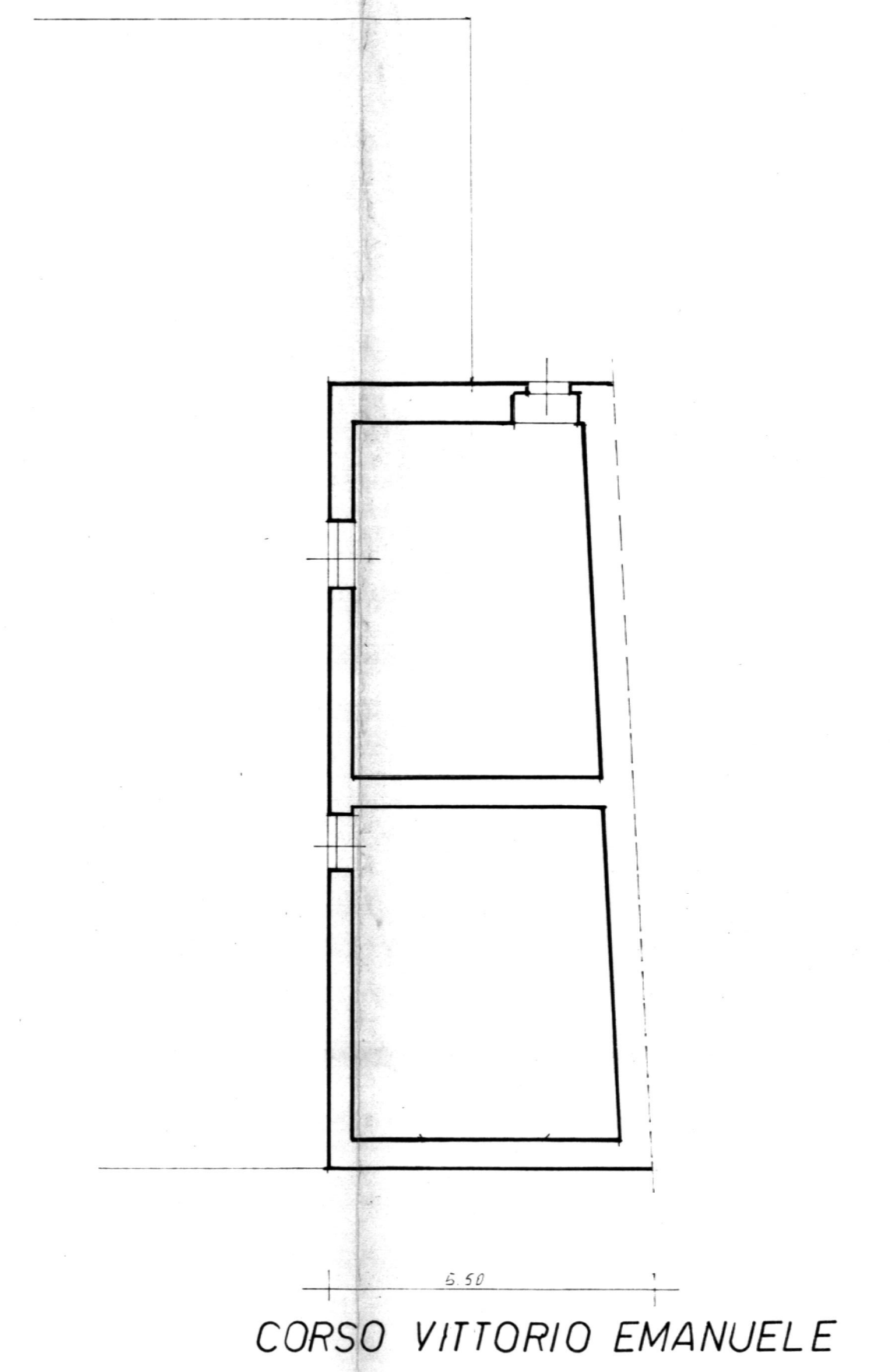

PROSPETTO

