

CATALOGO INTERNAZIONALE		MINISTERO PER I BENI CULTURALI E AMBIENTALI ISTITUTO CENTRALE PER IL CATALOGO E LA DOCUMENTAZIONE
ALLEGATO	CATALOGO GENERALE I.C.C.D.	SOPRINTENDENZA B.A.A.A.S. Sassari e Nuoro
N° 3	20/00047796	
oggetto della scheda SS - Bosa - Fabbricato individuato in Catasto al F°37 part. 1000		
oggetto dell'allegato Piante e prospetti		
annotazioni		
riferimento altri allegati stessa scheda		
riferimento allegati di altre schede		
DATA	ALLEGATO ESEGUITO A CURA DI	ORDINE DEGLI ARCHITETTI DELLA PROV. DI L'AQUILA Architetto ANGELO TEDESCHINI iscritto all'Albo n. 130 <i>Angelo Tedeschi</i>
	Arch. Angelo Tedeschi Geom. Alessandro Tobia (collaboratore)	
N° INVENTARIO	COLLOCAZIONE	
DATA		
VISTO IL FUNZIONARIO RESPONSABILE <i>[Signature]</i>		

PIANO TERRA

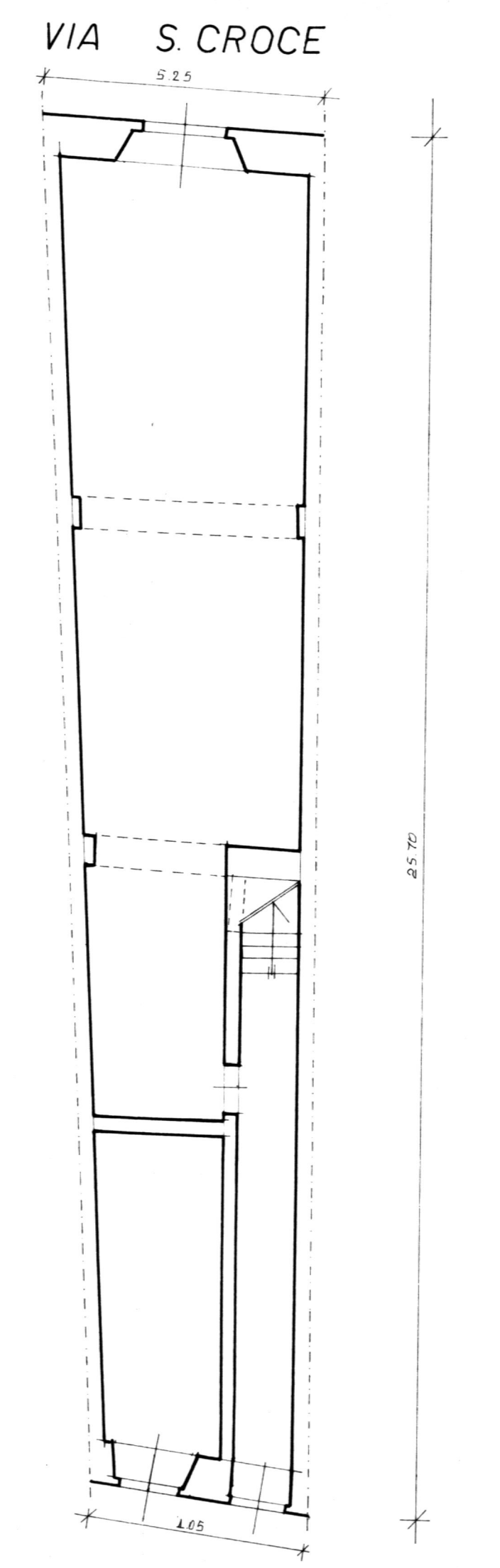

CORSO VITT. EMANUELE

PIANO PRIMO

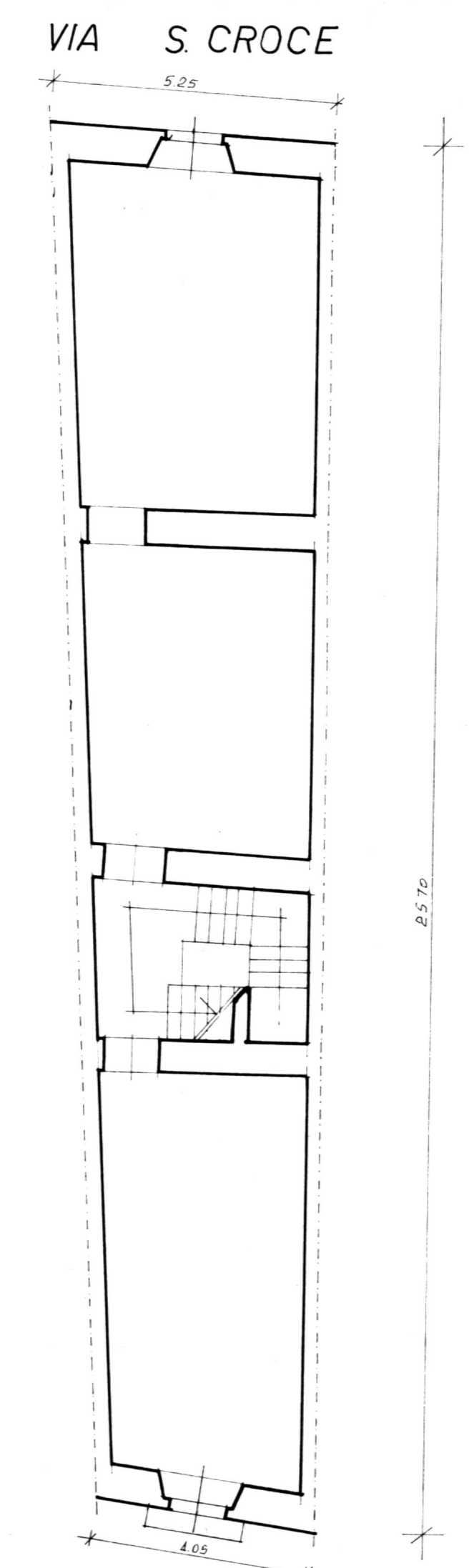

CORSO VITT. EMANUELE

PIANO SECONDO

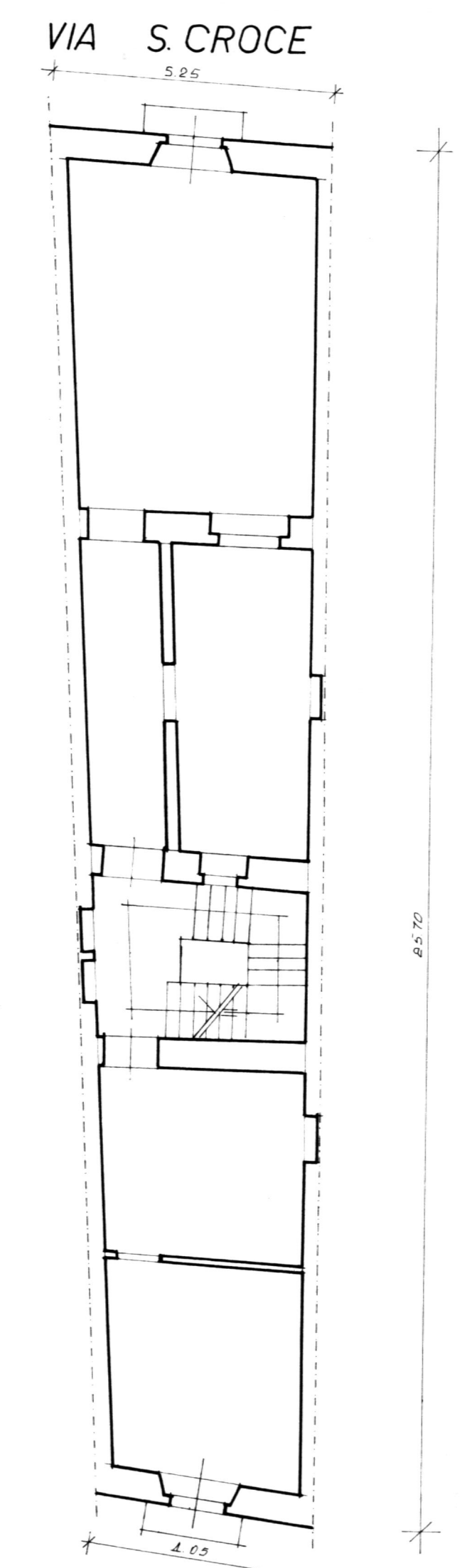

CORSO VITT. EMANUELE

PIANO TERZO

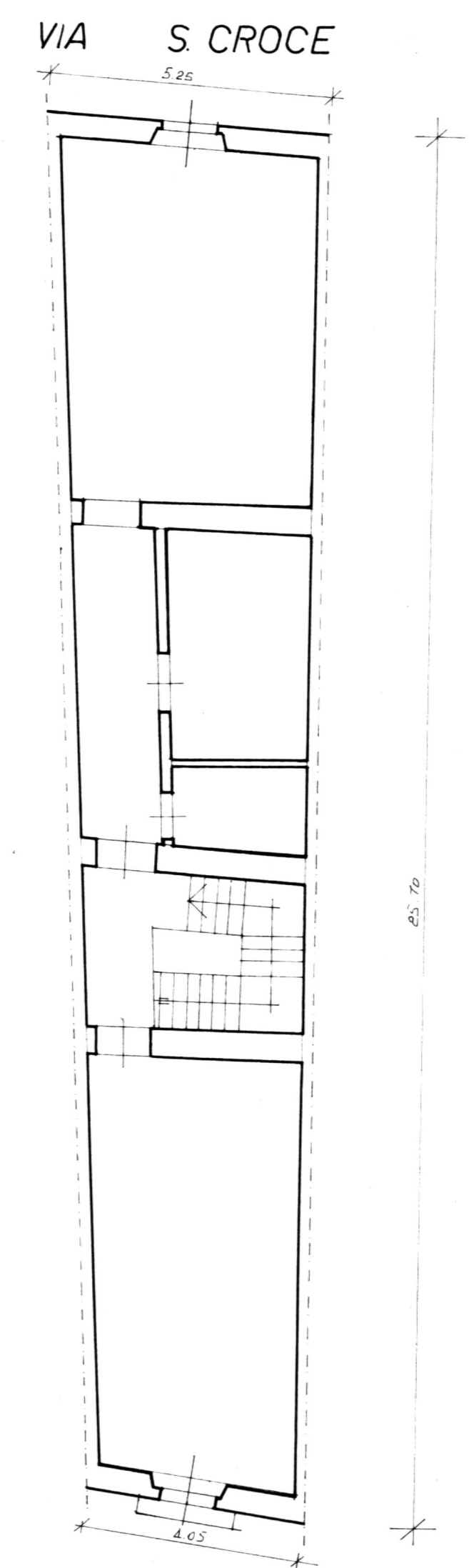

CORSO VITT. EMANUELE

PROSPETTO

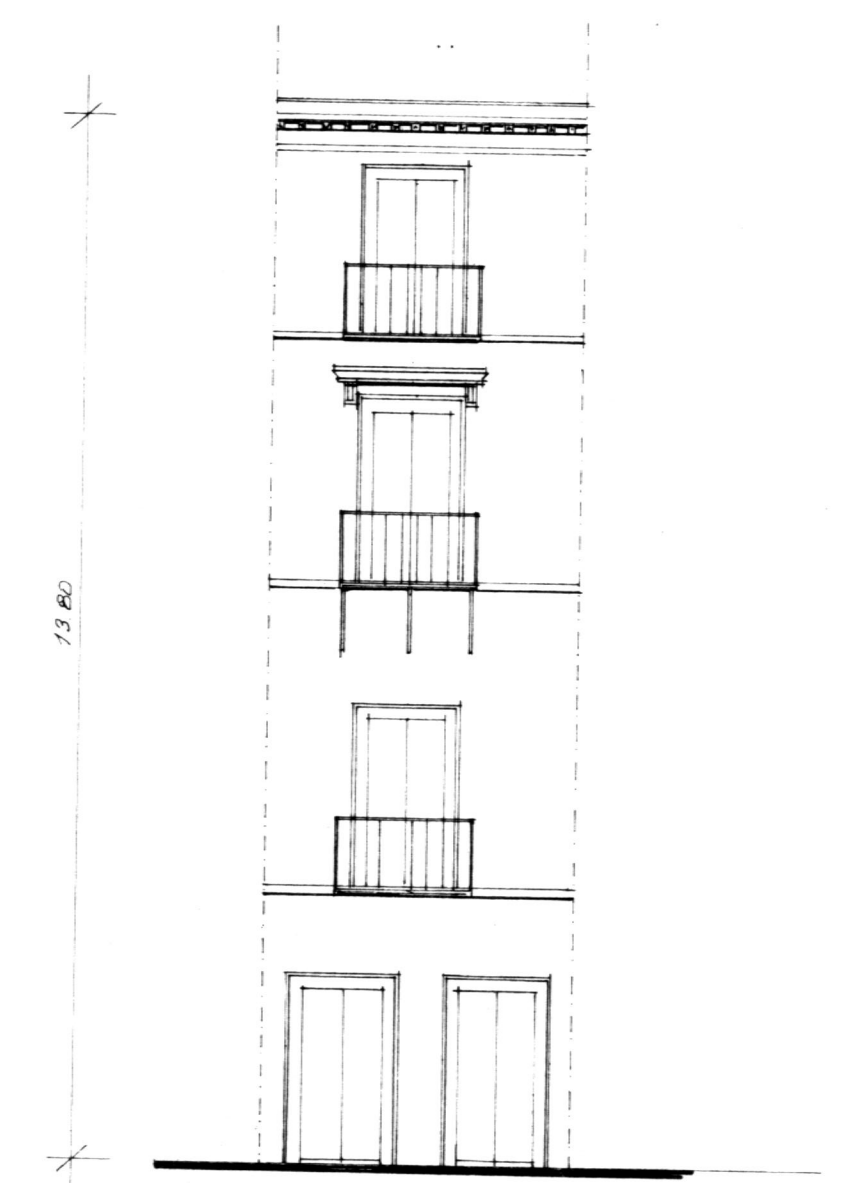

CORSO VITT. EMANUELE