

CATALOGO INTERNAZIONALE	MINISTERO PER I BENI CULTURALI E AMBIENTALI ISTITUTO CENTRALE PER IL CATALOGO E LA DOCUMENTAZIONE
ALLEGATO CATALOGO GENERALE I.C.C.D. N° 3 2010004797	SOPRINTENDENZA B.A.A.A.S. Sassari e Nuoro
oggetto della scheda SS Bosa - Fabbricato individuato in Catasto al F°37 part. 1011	
oggetto dell'allegato Piante e prospetti	
annotazioni	
riferimento altri allegati stessa scheda	
riferimento allegati di altre schede	
DATA ALLEGATO ESEGUITO A CURA DI Arch. Angelo Tedeschini Geom. Alessandro Tobia (collab.)	ORDINE DELLA FACOLTA' DI L'ACQUILA ARCHITETTO ANGELO TEDESCHINI INGEGNERE ALESSANDRO TOBIA n. 130 <i>Dupub</i>
N° INVENTARIO DATA VISTO IL FUNZIONARIO RESPONSABILE	COLLOCAZIONE

PIANO TERRA

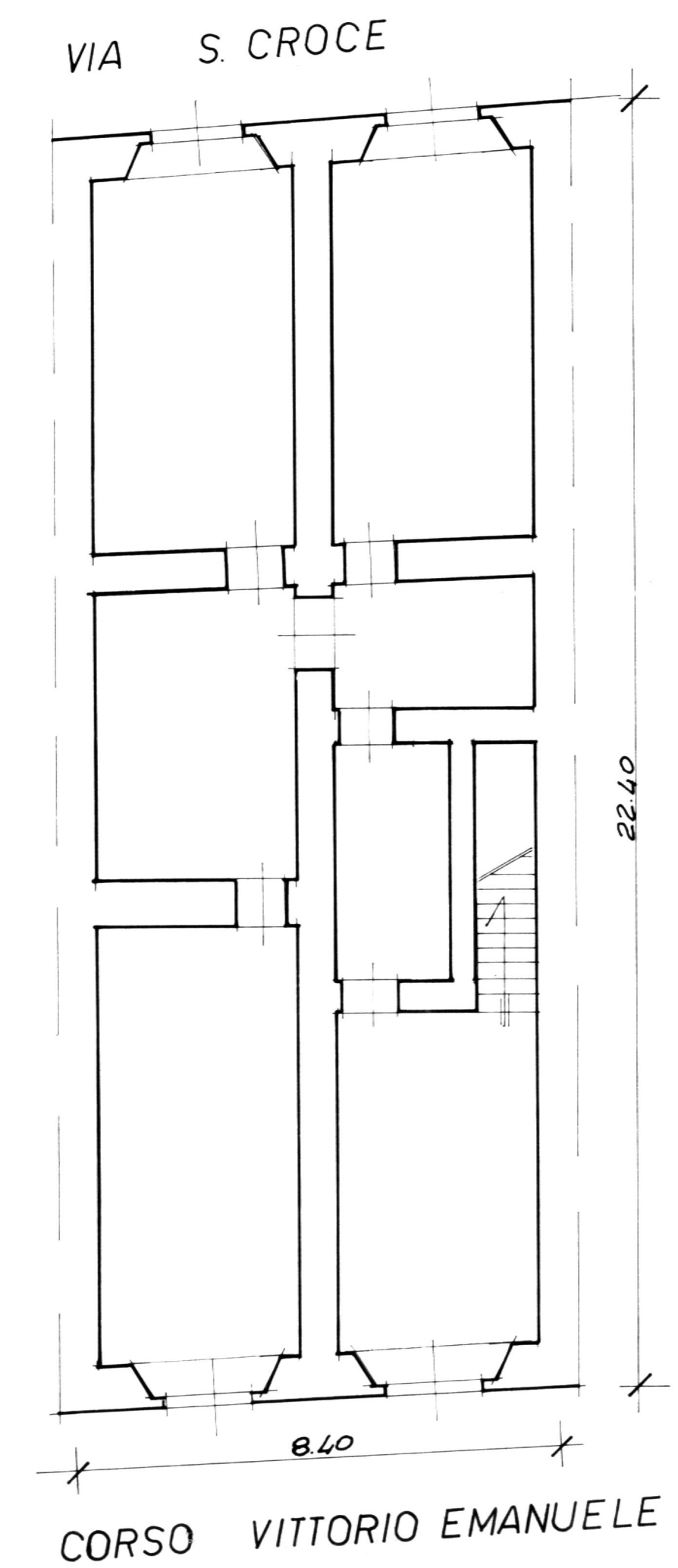

PIANO PRIMO

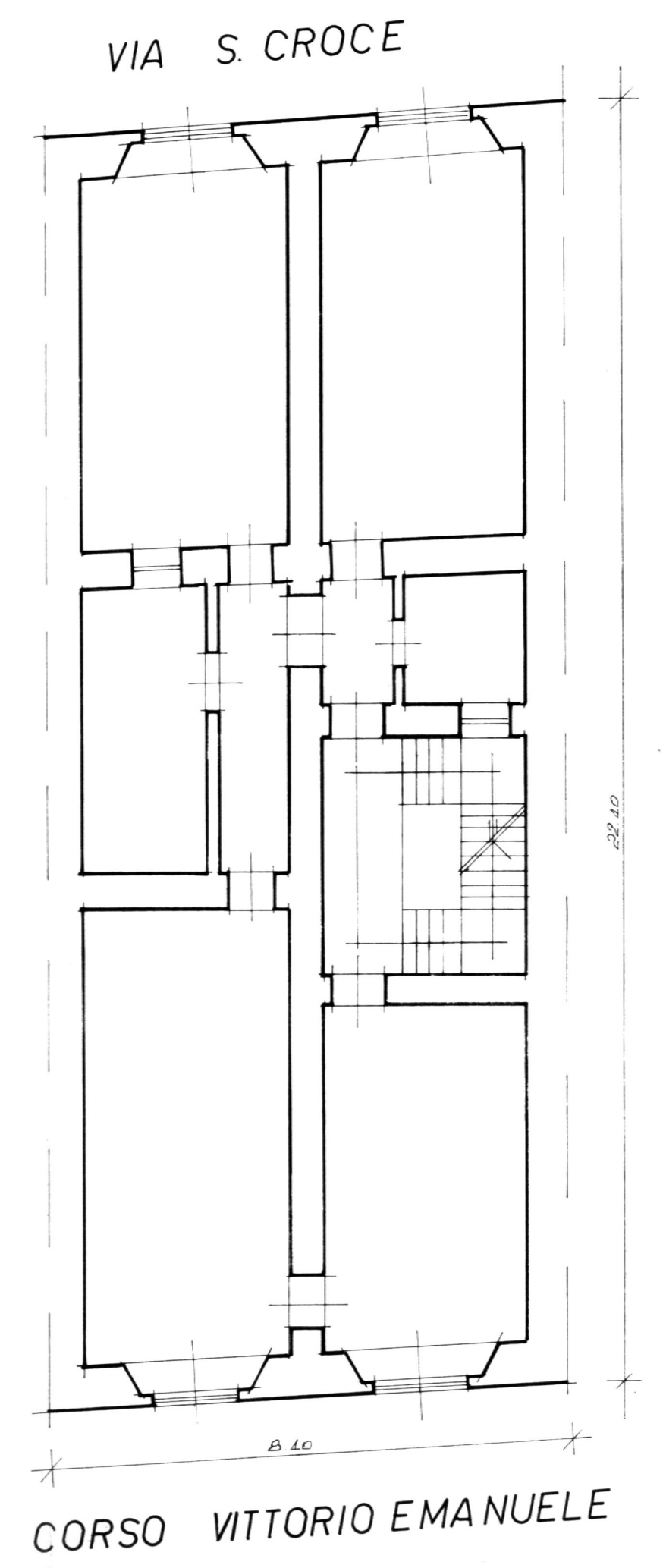

PIANO SECONDO

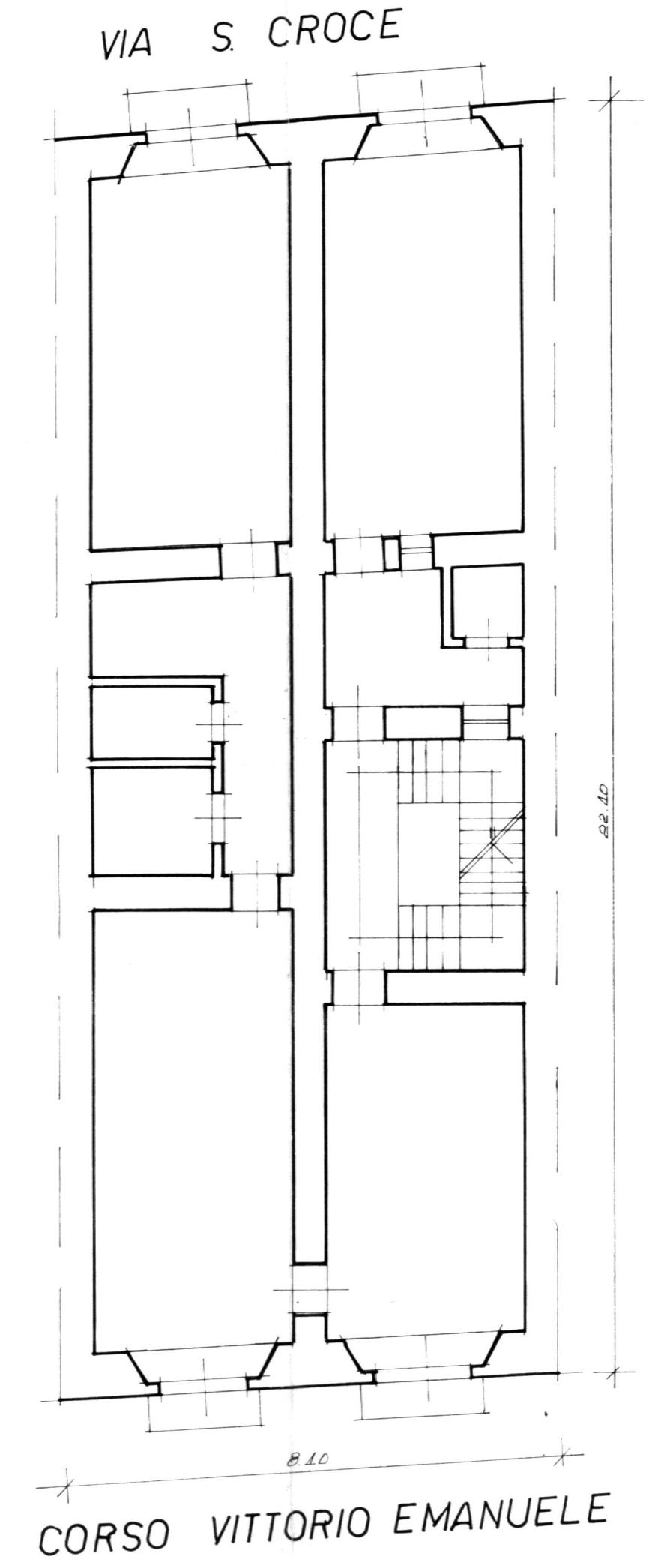

PIANO TERZO

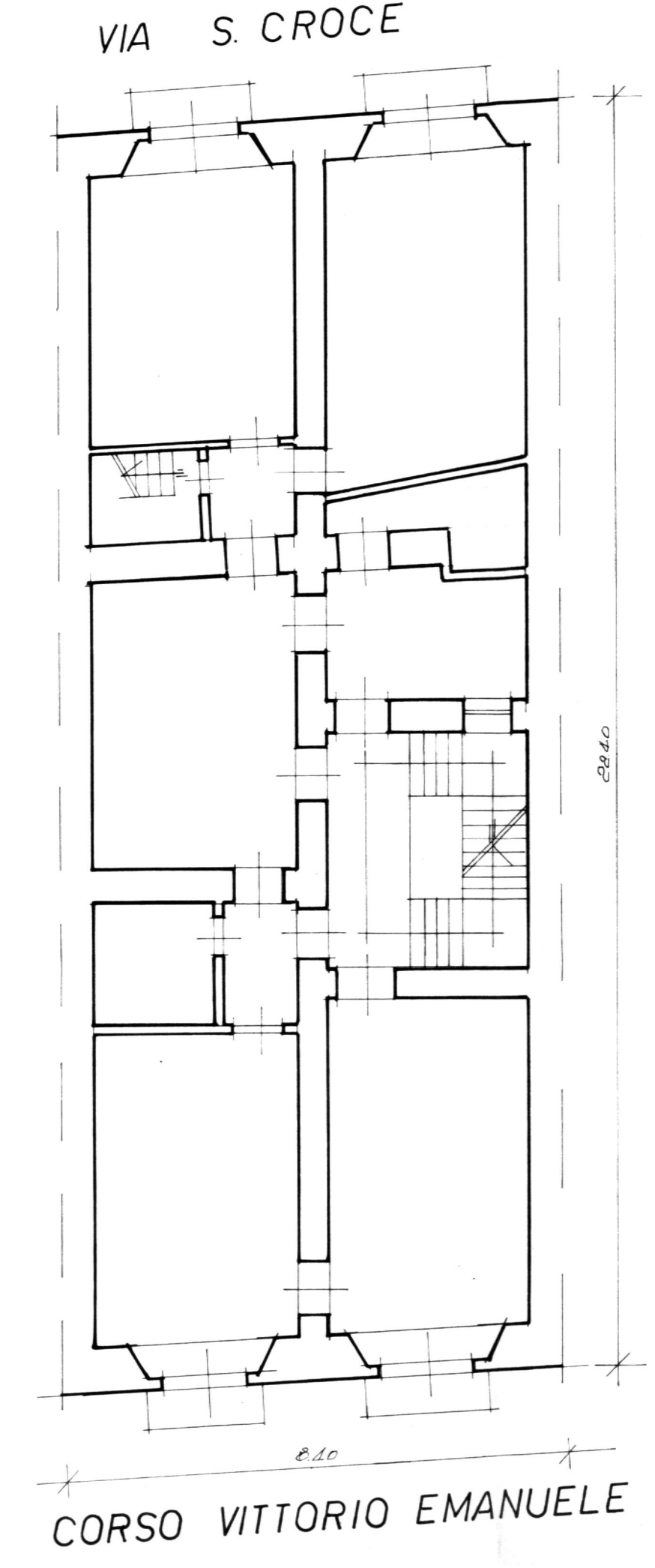

PIANO QUARTO

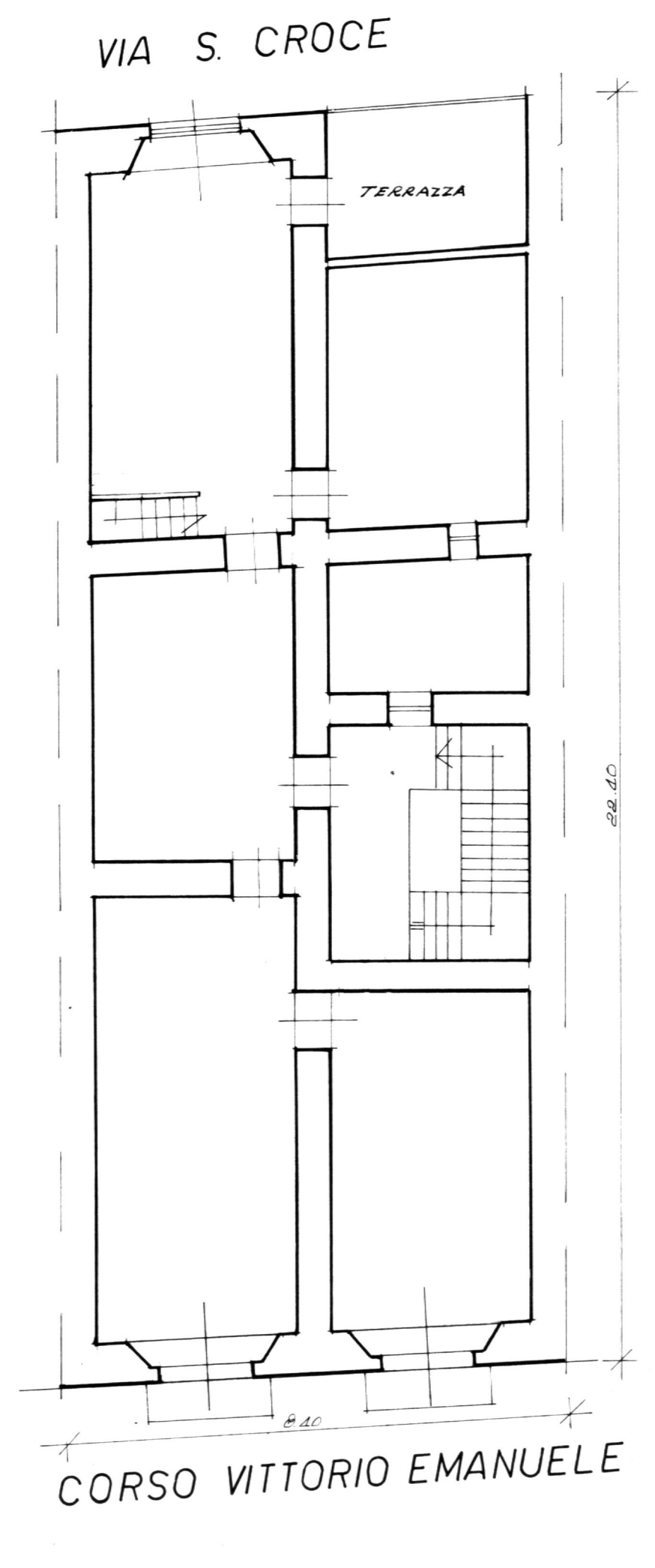

PROSPETTO

