

RA

N. CATALOGO GENERALE

N. CATALOGO INTERNAZIONALE

MINISTERO PER I BENI CULTURALI E AMBIENTALI  
DIREZ. GEN. DELLE ANTICHITA' E BELLE ARTI

REGIONE

N.

12/00 170880

ITA:

SOPRINTENDENZA ARCHEOLOGICA DI OSTIA

46

LAZIO

[5605241] Roma, 1975 - Ist. Poligr. Stato - S. (c. 1.000.000)

PROVINCIA E COMUNE: Roma-Roma

LUOGO DI COLLOCAZIONE Ostia Antica-Rocca di  
Giulio II

INV. 38927

OGGETTO pulvino

PROVENIENZA (rif. I.G.M.): Fiumicino-Isola Sacra-Area di S. Ippolito  
(IGM 149 II NO)DATI DI SCAVO: "dal q.11 E, 6/VII/1979 " INV. DI SCAVOS. I.3940a-B  
(o altra acquisizione)

DATAZIONE:

ATTRIBUZIONE:

MATERIALE E TECNICA: marmo bianco

MISURE: cm 13,5 (h) x 45 (l) x 40,5 (sp)

STATO DI CONSERVAZIONE: buono; ricomposto da due frammenti

CONSISTENZA ATTUALE DEL MATERIALE: non deperibile

ESAME DEI REPERTI:

CONDIZIONE GIURIDICA: proprietà dello stato

NOTIFICHE:

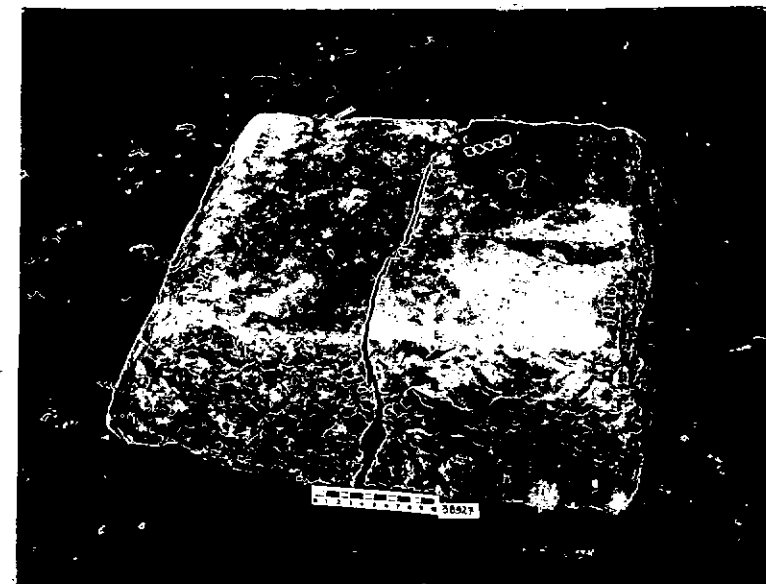

NEG. D 2379

DESCRIZIONE:

si tratta di un grosso pulvino quadrangolare privo di qualsiasi tipo di decorazione o caratteristica tipologica. Per tale motivo non è proponibile una sicura collocazione cronologica, nè, tantomeno, è possibile addurre confronti precisi, anche se l'uso di grossi pulvini quadrati è documentato nella chiesa inferiore di S. Maria Maggiore a Benevento (cfr. M. Rotili, La diocesi di Benevento=Corpus della Scultura Altomedioevale, V, Spoleto 1966, nn. 82-86), e di S. Saba a Roma (cfr. M. Cecchelli Trinci, La diocesi di Roma=Corpus della Scultura Altomedioevale, VII, 4, Spoleto 1976, nn. 184-185; 186-187; 202-203; 204-205).

**PROCEDIMENTI SEGUITI:**

**FOTOGRAFIE:**

**DISEGNI:**

ESAME DEI SITI E DEI TERRENI:

RIFERIMENTO OGGETTI DELLO STESSO COMPLESSO:

COMPILATORE DELLA SCHEDA: Maria Rosaria Coppola *Paola Coffele*

DATA: **6**-GIU. 1984

VISTO DEL FUNZIONARIO RESPONSABILE: **L'ISPETTORE ARCHEOLOGO**  
(dott. Umberto BROCCOLI)

*Broccoli*

ALLEGATI:

OSSERVAZIONI:

RIFERIMENTO VECCHIE SCHEDE:

Io sottoscritto mi obbligo alla conservazione dell'oggetto descritto nel presente foglio secondo le norme della Legge 1° Giugno 1939, n. 1089 e Regolamento approvato con R. Decreto n. 363 del 30 Gennaio 1913; di conseguenza a non rimuoverlo dal posto che occupa, a non apportarvi modificazioni senza conseguire preventiva approvazione del Ministero dell'Istruzione, e a non menomarne in alcun modo il pubblico godimento.

DATA: .....

VISTO DEL SOPRINTENDENTE

FIRMA

AGGIORNAMENTI: