

RA

N. CATALOGO GENERALE

N. CATALOGO INTERNAZIONALE

MINISTERO DELLA PUBBLICA ISTRUZIONE  
DIREZ. GEN. DELLE ANTICHITA' E BELLE ARTI

REGIONE

N.

CODICI

12/000 12350

ITA:

SOPRINTENDENZA ANTICHITA' DI OSTIA

46

LAZIO

(2603398) Roma, 1972 - Ist. Poligr. Stato - S. (c. 600.000)

ROMA

PROVINCIA E COMUNE:

Ostia, R. II, Is. VII, Fo 19345

LUOGO DI COLLOCAZIONE:

ro delle Corporazioni INV.

OGGETTO: frammento di colonna

PROVENIENZA (rif. I.G.M.):

DATI DI SCAVO:  
(o altra acquisizione)

INV. DI SCAVO:

DATAZIONE:

ATTRIBUZIONE:

cipollino

MATERIALE E TECNICA:

MISURE:

a. mass. cm. 64, diam. cm. 38

STATO DI CONSERVAZIONE:

fratture irregolari alle estremità

CONSISTENZA ATTUALE DEL MATERIALE:

non deperibile

ESAME DEI REPERTI:

CONDIZIONE GIURIDICA:

proprietà dello Stato

NOTIFICHE:

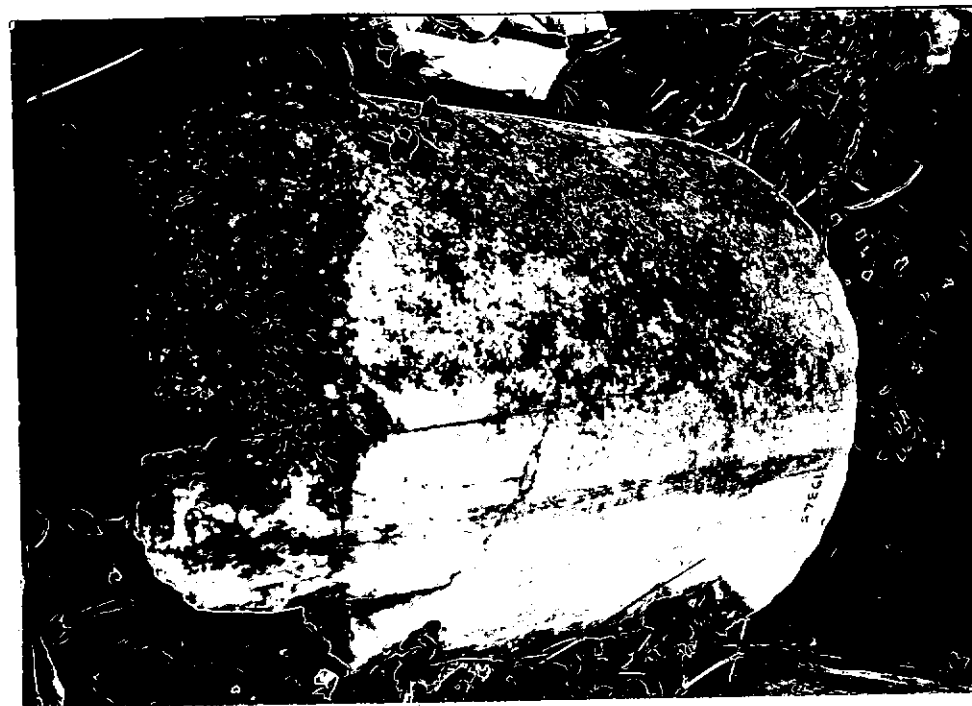

DESCRIZIONE:

tipo uguale ai nn. 19297 - 19308.

NEG. R 106 219

RESTAURI:

ESEGUITI:

PROCEDIMENTI SEGUITI:

BIBLIOGRAFIA, INVENTARI:

FOTOGRAFIE:

DISEGNI:

ESAME DEI SITI E DEI TERRENI:

RIFERIMENTO OGGETTI DELLO STESSO COMPLESSO:

**19297 e 19308**

COMPILATORE DELLA SCHEDA:

DATA: 6 GIUGNO 1973 P. Pensabene

*P Pensabene*

VISTO DEL FUNZIONARIO RESPONSABILE:

*Qm*

ALLEGATI:

Io sottoscritto mi obbligo alla conservazione dell'oggetto descritto nel presente foglio secondo le norme della Legge 1° Giugno 1939, n. 1089 e Regolamento approvato con R. Decreto n. 363 del 30 Gennaio 1913; di conseguenza a non rimuoverlo dal posto che occupa, a non apportarvi modificazioni senza conseguire preventiva approvazione del Ministero dell'Istruzione, e a non menomarne in alcun modo il pubblico godimento.

DATA: .....

VISTO DEL SOPRINTENDENTE

FIRMA

AGGIORNAMENTI:

OSSERVAZIONI:

RIFERIMENTO VECCHIE SCHEDE: