

RA

N. CATALOGO GENERALE

N. CATALOGO INTERNAZIONALE

MINISTERO DELLA PUBBLICA ISTRUZIONE
DIREZ. GEN. DELLE ANTICHITA' E BELLE ARTI

REGIONE

N.

CODICI

121000

23760

ITA:

SOPRINTENDENZA ALLE ANTICHITA' DI OSTIA

12

LAZIO

(2603398) Roma, 1972 - Ist. Poligr. Stato - S. (c. 600.000)

PROVINCIA E COMUNE: **ROMA - Roma**
 LUOGO DI COLLOCAZIONE: **Ostia Horrea Epagathiana** INV. **29490**

OGGETTO: **10 frammenti di decorazione in stucco**

PROVENIENZA (rif. I.G.M.): **Ostia Portico delle Corporazioni**

DATI DI SCAVO: **scavi 1958** INV. DI SCAVO:
 (o altra acquisizione)

DATAZIONE:

ATTRIBUZIONE:

MATERIALE E TECNICA: **stucco a bassissimo rilievo**

MISURE: a) cm 20x13x6 b) cm 23x13x6 c) 13x8x6 d) cm 6x6x1,5
 e) cm 17x5x5 f) cm 15x7x8 g) cm 8x8x2 h) cm 8x11x2
 i) cm 10x7x5 l) cm 14x7 m) cm 17x10x1

STATO DI CONSERVAZIONE: **frammentario**

CONSISTENZA ATTUALE DEL MATERIALE: **deperibile ma compatto**

ESAME DEI REPERTI:

CONDIZIONE GIURIDICA: **proprietà dello Stato**

NOTIFICHE:

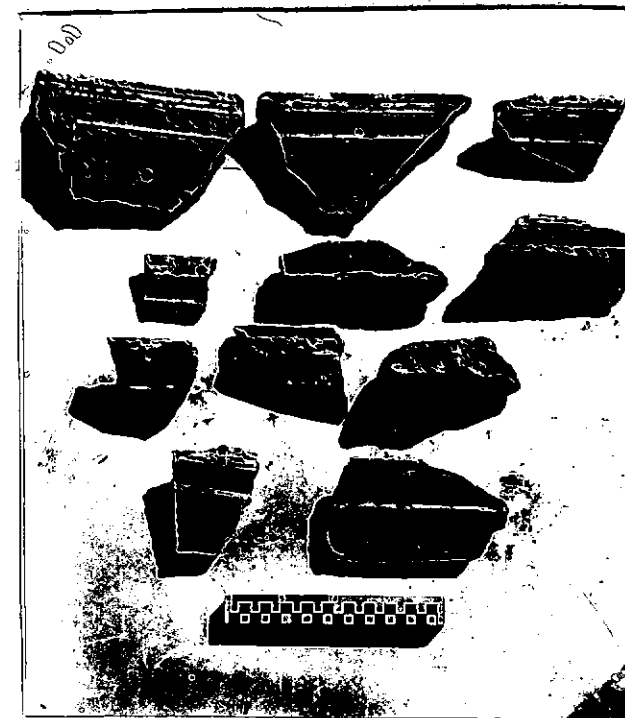

DESCRIZIONE: **I dieci frammenti sono parte di una cornice decorata con sottili linee a bassorilievo, bianche su fondo color crema. (cfr. Inv. nr. 29486, Riferimento oggetti dello stesso complesso)**

NEG. R. 1256-31

RESTAURI:

ESEGUITI:

PROCEDIMENTI SEGUITI:



BIBLIOGRAFIA, INVENTARI:

FOTOGRAFIE:

DISEGNI:

ESAME DEI SITI E DEI TERRENI:

RIFERIMENTO OGGETTI DELLO STESSO COMPLESSO:

COMPILATORE DELLA SCHEDA: **Maddalena Andreussi**

DATA: *12. 1972* *Andreussi*

VISTO DEL FUNZIONARIO RESPONSABILE: *Ami*

ALLEGATI:

OSSERVAZIONI:

RIFERIMENTO VECCHIE SCHEDE:

Io sottoscritto mi obbligo alla conservazione dell'oggetto descritto nel presente foglio secondo le norme della Legge 1° Giugno 1939, n. 1089 e Regolamento approvato con R. Decreto n. 363 del 30 Gennaio 1913; di conseguenza a non rimuoverlo dal posto che occupa, a non apportarvi modificazioni senza conseguire preventiva approvazione del Ministero dell'Istruzione, e a non menomarne in alcun modo il pubblico godimento.

DATA:

VISTO DEL SOPRINTENDENTE

FIRMA

AGGIORNAMENTI: