

RA

N. CATALOGO GENERALE

N. CATALOGO INTERNAZIONALE

MINISTERO DELLA PUBBLICA ISTRUZIONE  
DIREZ. GEN. DELLE ANTICHITA' E BELLE ARTI

REGIONE

N.

CODICI

12/000

23 f 61

ITA:

SOPRINTENDENZA ALLE ANTICHITA' DI OSTIA

12

LAZIO

(2603398) Roma, 1972 - Ist. Poligr. Stato - S. (c. 000.000)

PROVINCIA E COMUNE: ROMA - Roma

LUOGO DI COLLOCAZIONE: Ostia Horrea Epagathiana INV. 29491

OGGETTO: 6 frammenti di decorazione in stucco

PROVENIENZA (rif. I.G.M.): Ostia, portico delle Corporazioni

DATI DI SCAVO: scavi 1958  
(o altra acquisizione)

INV. DI SCAVO:

DATAZIONE:

ATTRIBUZIONE:

MATERIALE E TECNICA: stucco a bassissimo rilievo

MISURE: a) cm 10x12 b) cm 18x20 c) cm 8x6 d) cm 12x12  
e) cm 10x10

STATO DI CONSERVAZIONE: frammentario

CONSISTENZA ATTUALE DEL MATERIALE: deperibile

ESAME DEI REPERTI:

CONDIZIONE GIURIDICA: proprietà dello Stato

NOTIFICHE:

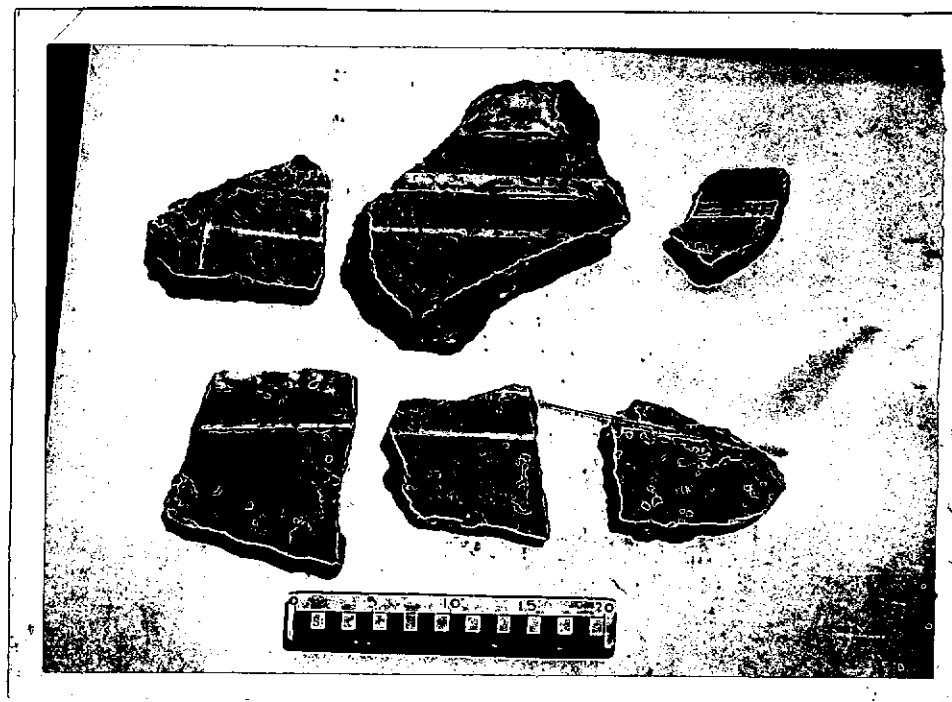

NEG. R. 12547

DESCRIZIONE: I sei frammenti hanno una decorazione costituita da linee rette, bianche, parallele su un fondo color crema. (cfr. Inv. nr. 29486 riferimento oggetti dello stesso complesso)

RESTAURI:

ESEGUITI:

PROCEDIMENTI SEGUITI:

BIBLIOGRAFIA, INVENTARI:

FOTOGRAFIE:

DISEGNI:

ESAME DEI SITI E DEI TERRENI:

RIFERIMENTO OGGETTI DELLO STESSO COMPLESSO:

COMPILATORE DELLA SCHEDA: **Maddalena Andreussi**

DATA: Dic. 1972

*M. Andreussi*

VISTO DEL FUNZIONARIO RESPONSABILE:

*Lin*

ALLEGATI:

Io sottoscritto mi obbligo alla conservazione dell'oggetto descritto nel presente foglio secondo le norme della Legge 1° Giugno 1939, n. 1089 e Regolamento approvato con R. Decreto n. 363 del 30 Gennaio 1913; di conseguenza a non rimuoverlo dal posto che occupa, a non apportarvi modificazioni senza conseguire preventiva approvazione del Ministero dell'Istruzione, e a non menomarne in alcun modo il pubblico godimento.

DATA: .....

VISTO DEL SOPRINTENDENTE

FIRMA

AGGIORNAMENTI:

OSSERVAZIONI:

RIFERIMENTO VECCHIE SCHEDE: