

RA

N. CATALOGO GENERALE

N. CATALOGO INTERNAZIONALE

MINISTERO DELLA PUBBLICA ISTRUZIONE
DIREZ. GEN. DELLE ANTICHITA' E BELLE ARTI

REGIONE

N.

CODICI

12000 04731

ITA:

SOPRINTENDENZA ANTICHITA' DI OSTIA ANTICA
ROMA

46

LAZIO

(2603398) Roma, 1972 - Ist. Poligr. Stato - S. (c. 600.000)

PROVINCIA E COMUNE: ROMA Roma

LUOGO DI COLLOCAZIONE: Sopr. ant. Ostia Antica
magazzini

INV. 32457

OGGETTO: Brocca monoansata decorata

PROVENIENZA (rif. I.G.M.) Ponte di Matidia, dallo strato di crollo e di ri-
porto dell'ambiente n. 4 (F. 149 II N. O.)DATI DI SCAVO: Scavo stratigrafico
(o altra acquisizione)

INV. DI SCAVO:

DATAZIONE: IV-V sec. d. C.

ATTRIBUZIONE: Ceramica comune

MATERIALE E TECNICA: Argilla rossiccia; ingubbiatura bianco - giallognola;
decorazione incisa.

MISURE: cm. 15 x 15,5 diam. ansa cm. 2,5

STATO DI CONSERVAZIONE: Frammento ricomposto da più pezzi.

CONSISTENZA ATTUALE DEL MATERIALE: Buona

ESAME DEI REPERTI:

CONDIZIONE GIURIDICA: Proprietà dello Stato

NOTIFICHE:

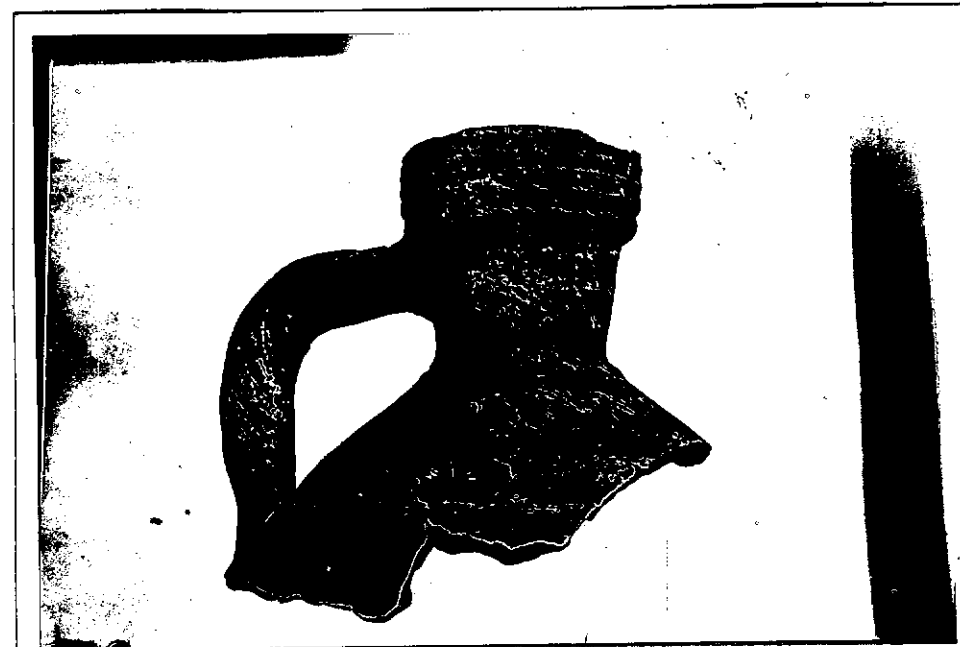

NEG. 2098-3

DESCRIZIONE: Frammento di brocca probabilmente ovoidale o piriforme, conservante buona parte della spalla arrotondata ed il grosso collo troncoconico svasato verso l'alto. La spalla è decorata con un motivo inciso di due fascie con motivo continuo ad onde delimitate e separate da tre fascie di scanalature parallele. Il collo troncoconico è caratterizzato verso l'alto da un orlo a fascia con scanalature orizzontali parallele. Collo con imboccatura arrotondata e labbro appuntito. Rimane interamente l'ansa tortile che si diparte dalla metà del collo e che scende verticalmente inserendosi a metà della spalla. Nel punto di attacco al collo, l'ansa presenta i segni della pressione delle dita, fatti per applicare l'ansa al collo. La forma della brocca richiama alcuni esemplari di contenitori dell'Agorà di Atene, datati al IV-V d. C.

RESTAURI:

ESEGUITI:

PROCEDIMENTI SEGUITI:

BIBLIOGRAFIA, INVENTARI:

H. S. ROBINSON, *The Athenia Agorà, V. Pottery of the Roman Period*,
Princeton-New Jersey, 1959, p. 78, L. 42, 44; p. 111, M295, 2
M. J. VERMASEREN - C. C. VAN ESSEN, *The Excavations in the Mithraeum*
of the Church of Santa Prisca in Rome, Leiden, 1965, pp.
468, 469, nn. 98, 99, pl. CXXV, 4-5

FOTOGRAFIE:

DISEGNI:

ESAME DEI SITI E DEI TERRENI:

RIFERIMENTO OGGETTI DELLO STESSO COMPLESSO:

COMPILATORE DELLA SCHEDA:

Roberto Righi *R. Righi*

DATA:

Giugno 1975

VISTO DEL FUNZIONARIO RESPONSABILE:

[Signature] IL SOPRINTENDENTE
(dott. M. L. Velocità Rinaldi)

ALLEGATI:

Io sottoscritto mi obbligo alla conservazione dell'oggetto descritto nel presente foglio secondo le norme della Legge 1° Giugno 1939, n. 1089 e Regolamento approvato con R. Decreto n. 363 del 30 Gennaio 1913; di conseguenza a non rimuoverlo dal posto che occupa, a non apportarvi modificazioni senza conseguire preventiva approvazione del Ministero dell'Istruzione, e a non menomarne in alcun modo il pubblico godimento.

DATA:

VISTO DEL SOPRINTENDENTE

FIRMA

AGGIORNAMENTI:

OSSERVAZIONI:

RIFERIMENTO VECCHIE SCHEDE: