

RA

N. CATALOGO GENERALE

N. CATALOGO INTERNAZIONALE

MINISTERO DELLA PUBBLICA ISTRUZIONE
DIREZ. GEN. DELLE ANTICHITA' E BELLE ARTI

REGIONE

N.

CODICI

12000 04734

ITA:

SOPRINTENDENZA ANTICHITA' DI OSTIA ANTICA
ROMA

46

LAZIO

(2603398) Roma, 1972 - Ist. Poligr. Stato - S. (c. 600.000)

PROVINCIA E COMUNE: ROMA Roma

LUOGO DI COLLOCAZIONE: Sopr. ant. Ostia Antica
magazzini

INV. 32460

OGGETTO: Anfora con graffito

PROVENIENZA (rif. I.G.M.): Terme nei pressi del Ponte di Matidia; sporadico
ad est del salone pavimentato in opus sectile (F149 II N.O.)DATI DI SCAVO: Sterro
(o altra acquisizione)

INV. DI SCAVO:

DATAZIONE:

ATTRIBUZIONE:

MATERIALE E TECNICA: Argilla nocciola; graffito inciso

MISURE: fr. cm. 19,5 x 15 h lett. cm. 1,5-3

STATO DI CONSERVAZIONE: Frammento ricomposto da due pezzi; graffito
mutilo

CONSISTENZA ATTUALE DEL MATERIALE: Buona

ESAME DEI REPERTI:

CONDIZIONE GIURIDICA: Proprietà dello Stato

NOTIFICHE:

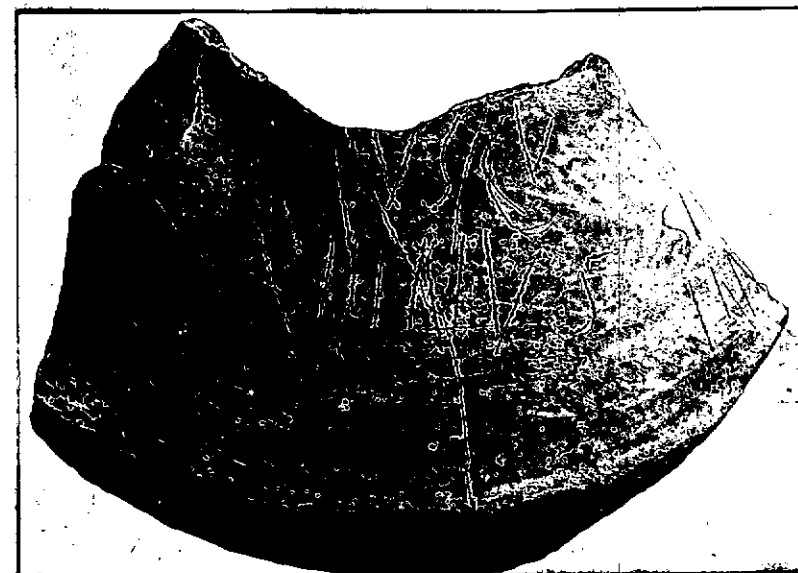

DESCRIZIONE: Resta parte della spalla dal profilo obliquo. Tracce dell'attacco inferiore dell'ansa forse di sezione ovale o circolare. Resta anche l'attacco superiore del ventre cilindrico, a profilo verticale. Il punto di attacco della spalla al ventre è caratterizzato quasi da un saliente rilevato. Sulla spalla è il seguente graffito, impostato su tre righe, mutilo a destra:

NEG. 2098-6
FVSCV
VALERIVS S I I
PRAI

Nelle prime due righe si legge: FVSCV (S)
VALERIVS

RESTAURI:

ESEGUITI:

PROCEDIMENTI SEGUITI:

BIBLIOGRAFIA, INVENTARI:

18710 07081

FOTOGRAFIE:

DISEGNI:

ESAME DEI SITI E DEI TERRENI:

RIFERIMENTO OGGETTI DELLO STESSO COMPLESSO:

COMPILATORE DELLA SCHEDA: **Roberto Righi** *Roberto R. Righi*

DATA: **Giugno 1975**

VISTO DEL FUNZIONARIO RESPONSABILE:

M. L. Veleccia Rinaldi
IL SOPRINTENDENTE
(dott. M. L. Veleccia Rinaldi)

ALLEGATI:

OSSERVAZIONI:

RIFERIMENTO VECCHIE SCHEDE:

Io sottoscritto mi obbligo alla conservazione dell'oggetto descritto nel presente foglio secondo le norme della Legge 1° Giugno 1939, n. 1089 e Regolamento approvato con R. Decreto n. 363 del 30 Gennaio 1913; di conseguenza a non rimuoverlo dal posto che occupa, a non apportarvi modificazioni senza conseguire preventiva approvazione del Ministero dell'Istruzione, e a non menomarne in alcun modo il pubblico godimento.

DATA:

VISTO DEL SOPRINTENDENTE

FIRMA

AGGIORNAMENTI: