

RA

N. CATALOGO GENERALE

N. CATALOGO INTERNAZIONALE

MINISTERO DELLA PUBBLICA ISTRUZIONE
DIREZ. GEN. DELLE ANTICHITA' E BELLE ARTI

REGIONE

N.

SOPRINTENDENZA ANTICHITA' DI OSTIA ANTICA
ROMA

46

LAZIO

CODICI

1200004735

ITA:

(2603398) Roma, 1972 - Ist. Poligr. Stato - S. (c. 600.000)

PROVINCIA E COMUNE: **ROMA Roma**
Sopr. ant. Ostia Antica
 LUOGO DI COLLOCAZIONE: **magazzini**

INV. 32461

Anfora

OGGETTO:

PROVENIENZA (o I.G.M.): **Ponte di Matidia; dallo strato di crollo e di ri-**
porto dell'ambiente n. 1 (F149 II N. O.)

Scavo stratigraficoDATI DI SCAVO:
(o altra acquisizione)

INV. DI SCAVO:

IV-V sec. d. C.

DATAZIONE:

ATTRIBUZIONE:

Argilla giallognola; cottura

MATERIALE E TECNICA:

h cm. 49 diam. ansa cm. 3
 MISURE:

Integra; ricostituita da alcuni pezzi

STATO DI CONSERVAZIONE:

Buona

CONSISTENZA ATTUALE DEL MATERIALE:

ESAME DEI REPERTI:

Proprietà dello Stato

CONDIZIONE GIURIDICA:

NOTIFICHE:

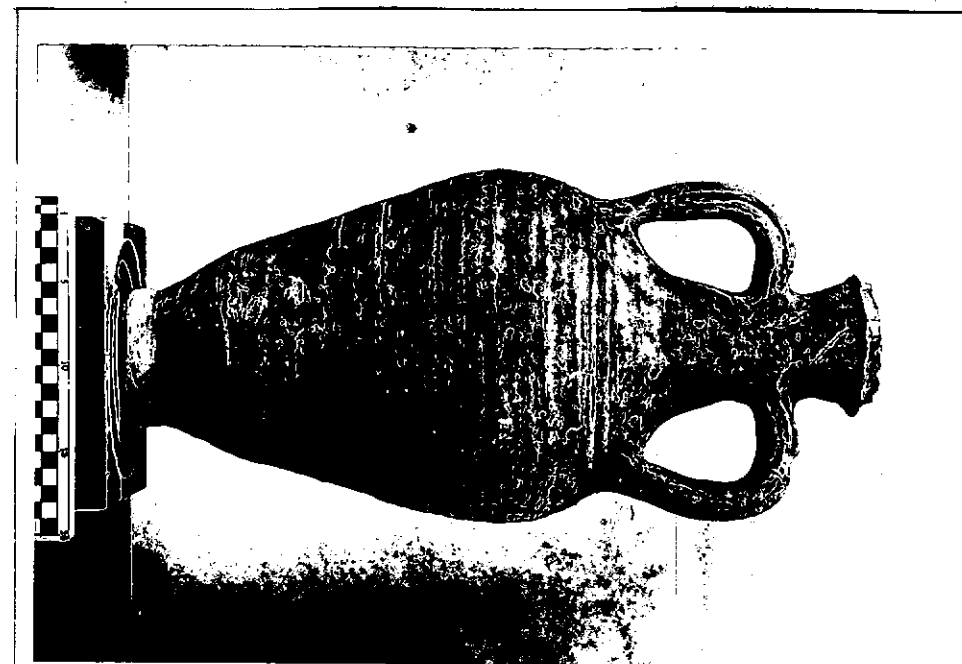

2067

DESCRIZIONE: ^{NEG} Anforetta caratterizzata da un collo cilindrico con orlo a listello, di profilo triangolare e margine superiore appuntito. Anse di sezione ovale, quasi circolari, leggermente scanalate, che si dipartono dalla metà del collo e si raccordano a metà della spalla. Corpo di forma troncoconica, piriforme, caratterizzato esternamente da tutta una serie di scanalature orizzontali concentriche. Piede tronco con piano di posa piatto, leggermente convesso. Alcuni esemplari nei magazzini di Ostia; si confrontino ad esempio nn. inv. 15573, 15574.

RESTAURI:

ESEGUITI:

PROCEDIMENTI SEGUITI:

BIBLIOGRAFIA, INVENTARI:

H. S. ROBINSON, *The Athenian Agora, V. Pottery of the Roman Period*.
Princeton-New Jersey 1959, pp. 77, L31, pl. 16; 106, M234, pl. 28;
112, M302, pl. 31; 115, M323, pl. 32

FOTOGRAFIE:

DISEGNI:

ESAME DEI SITI E DEI TERRENI:

RIFERIMENTO OGGETTI DELLO STESSO COMPLESSO:

COMPILATORE DELLA SCHEDA:

Roberto Righi *Roberto Righi*

DATA: **Giugno 1975**

VISTO DEL FUNZIONARIO RESPONSABILE:

M.L. IL SOPRINTENDENTE
(dott. M. L. Velocchia Rinaldi)

ALLEGATI:

Io sottoscritto mi obbligo alla conservazione dell'oggetto descritto nel presente foglio secondo le norme della Legge 1° Giugno 1939, n. 1089 e Regolamento approvato con R. Decreto n. 363 del 30 Gennaio 1913; di conseguenza a non rimuoverlo dal posto che occupa, a non apportarvi modificazioni senza conseguire preventiva approvazione del Ministero dell'Istruzione, e a non menomarne in alcun modo il pubblico godimento.

DATA:

VISTO DEL SOPRINTENDENTE

FIRMA

AGGIORNAMENTI:

OSSERVAZIONI:

RIFERIMENTO VECCHIE SCHEDE: