



A	N. CATALOGO GENERALE	N. CATALOGO INTERNAZIONALE	 MINISTERO PER I BENI CULTURALI E AMBIENTALI DIREZ. GEN. DELLE ANTICHITA' E BELLE ARTI	REGIONE	N.
		ITA:	Soprintendenza Beni Ambientali e Architettonici - Torino -	66	Piemonte
	ALLEGATO N. 1				

(5605238) Roma, 1975 - Ist. Poligr. Stato - S. (c. 400.000)

Descrizione:

La struttura é molto semplice e consueta della cappelle di montagna; un aula rettangolare di modeste dimensioni coperta da volta a botte, un piccolo atrio in facciata sovrastato in questo caso dall'ambiente riservato al coro; orientamento dell'asse maggiore ad est. Il campanile é a vela in facciata. All'esterno la sola parte decorata é la fronte ad ovest con partiture a bianco calce che evidenziano le parti strutturali ed incorniciano le aperture nel muro: due nicchie con statue di santi ai lati della finestra del coro fanno da contrappunto alle due finestre ed alla porta dell'aula affondate nell'ombra dell'atrio. Sul lato nord, parzialmente interrato, c'è la porta di accesso al coro. L'interno é architettonicamente molto spoglio, con una semplice cornice sulle pareti lunghe; l'illuminazione proviene in parte dalle finestre sotto l'atrio e soprattutto dalle due finestre più grandi nella zona absidale. L'altare, posto sulla parete di fondo, é in muratura e stucco piuttosto guasto a causa dell'umidità che sale dal terreno; é poveramente arredato con candelieri in legno dorato ed un crocefisso; la pala, invece, raffigurante la Vergine tra i santi Sebastiano e Bernardo, é di ottima fattura, del sec. XVIII°.

A	N. CATALOGO GENERALE	N. CATALOGO INTERNAZIONALE	 MINISTERO PER I BENI CULTURALI E AMBIENTALI DIREZ. GEN. DELLE ANTICHITA' E BELLE ARTI	REGIONE	N.
		ITA:	Soprintendenza Beni Ambientali e Architettonici - Torino - 66	Piemonte	
ALLEGATO N. 2					

(5605238) Roma, 1975 - Ist. Poligr. Stato - S. (c. 400.000)

ELVA - Foresto del Brione - CAPPELLA DI SAN SEBASTIANO

dal "Libro dei conti delle Cappelle"

foglio 140 - anno 1731 inizia il conto delle spese

- 1746 spese (non specificate) fatte in riparazione
della medesima Cappella

foglio 143 - hoggi li 7 gennaio 1760 M. Joanni Dao fu Pietro

dichiara d'esser creditore di lire 60 verso la
capella di S. Sebastiano per averle impiegate in
gesso et altro e lire 7 binificate a Costanzo
Dao suo fratello quale le avea imparate in tempo
che si fabbricava detta Capella

- (6 maggio 1771) (i due procuratori dicono) " di aver
fatto fare l'altare e pavimento dentro e fuori della Cappella".



ELVA - fr. Brione

Cappella di S. Sebastiano
F. VII A

Interno

00926

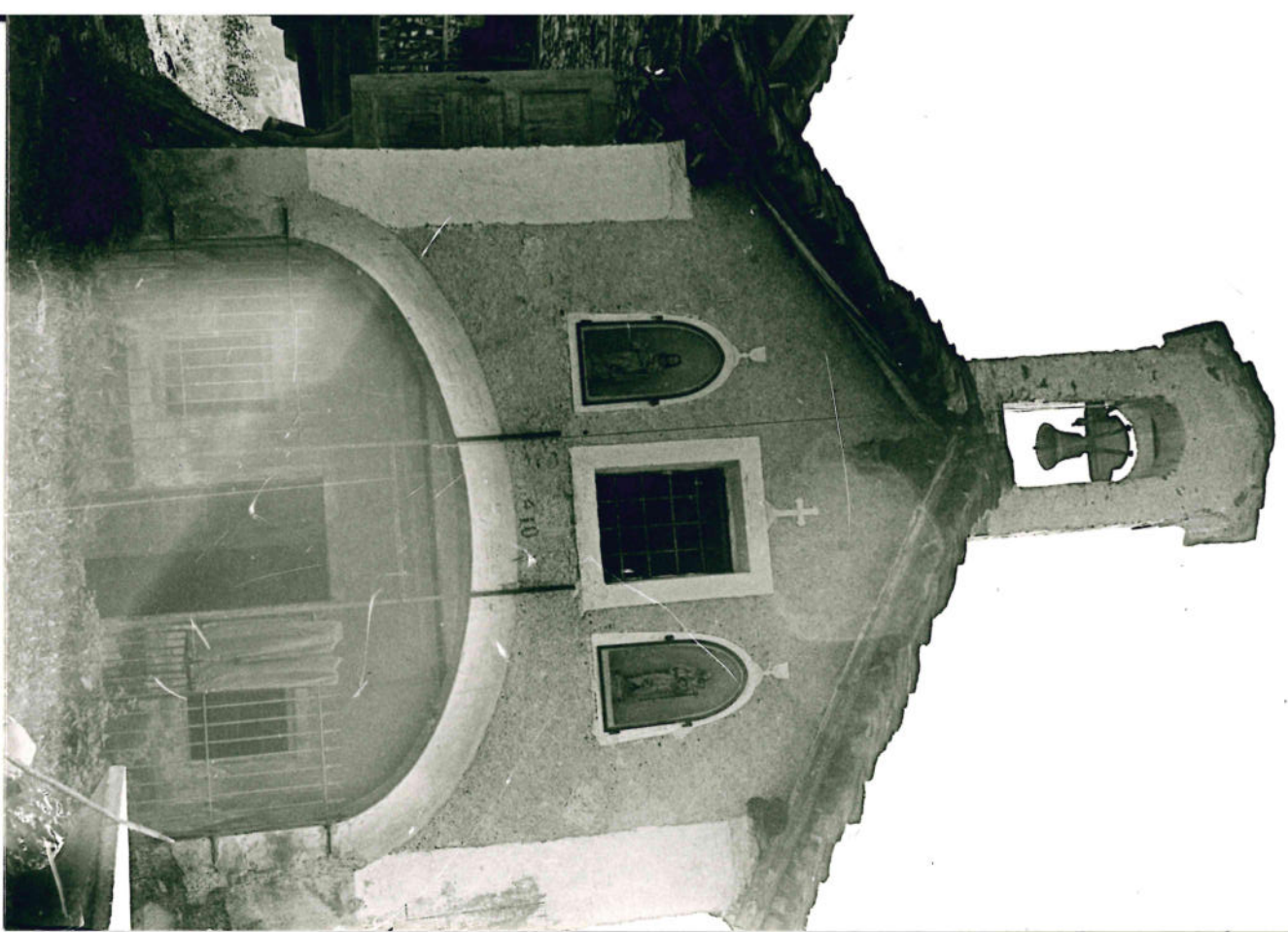

ELVA - fr. Brione

Cappella di S. Sebastiano
F. VII A

Racciata

00926



ELVA - fr. Brione

Cappella di S. Sebastiano
F. VII A

Fianco

00926

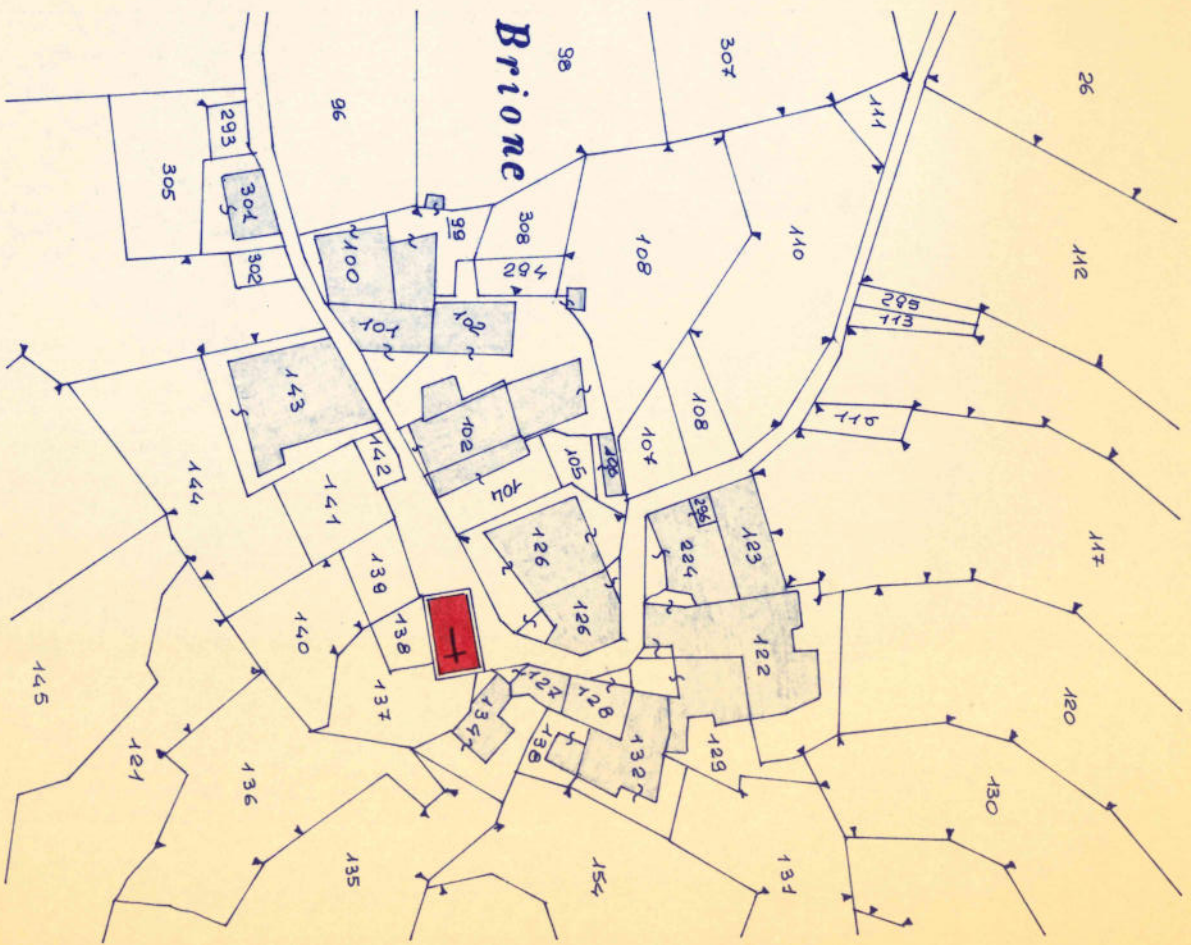

ELVA - fr. Brione

Foglio VII

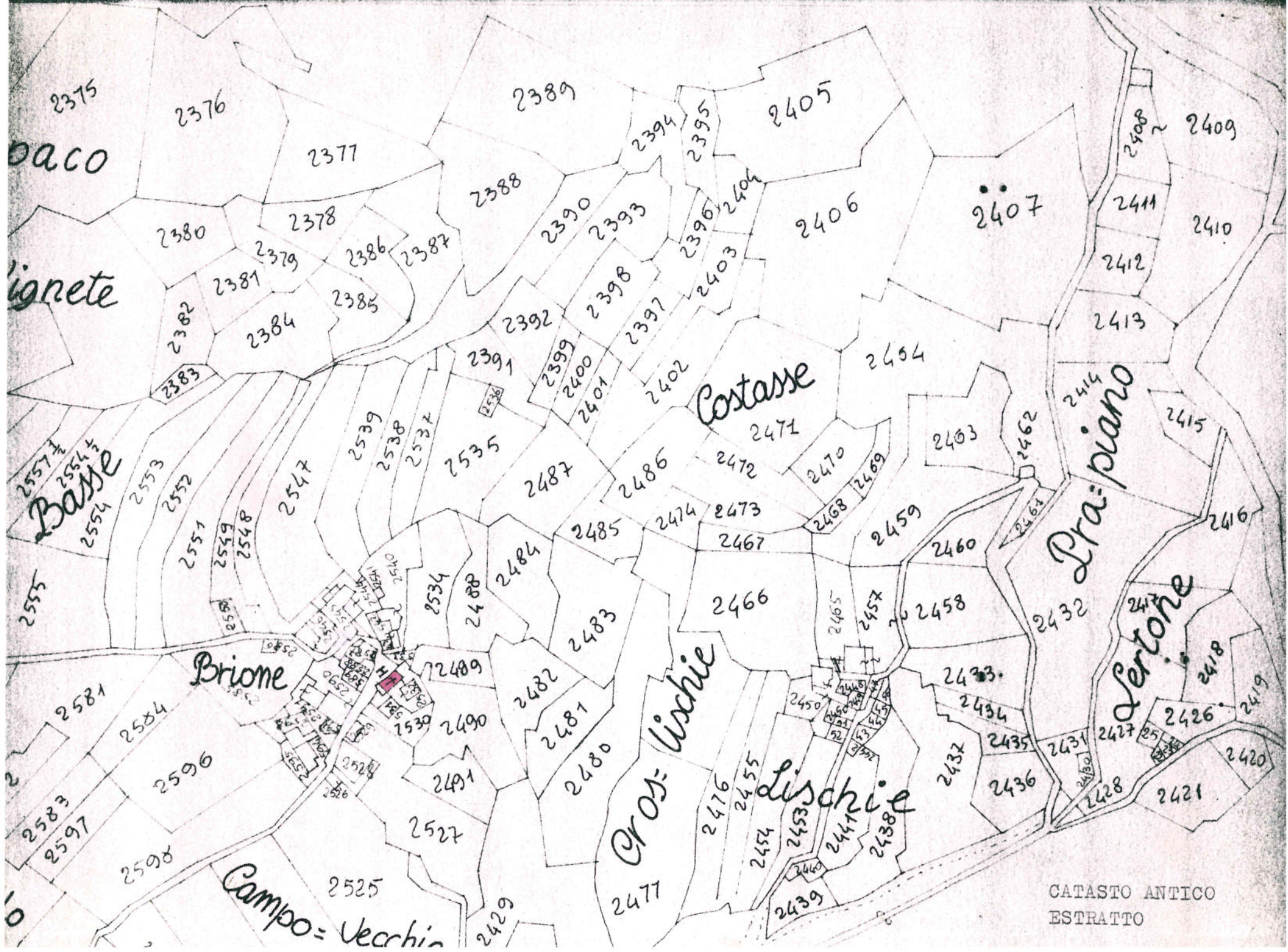

2375
Bacco

Pignete

2557
2554
2554
2554
Basse

Brione

Campo=Vecchia

Costasse

Gros=Lischie

Lischie

Dra:piano

Vertone

CATASTO ANTICO
ESTRATTO