

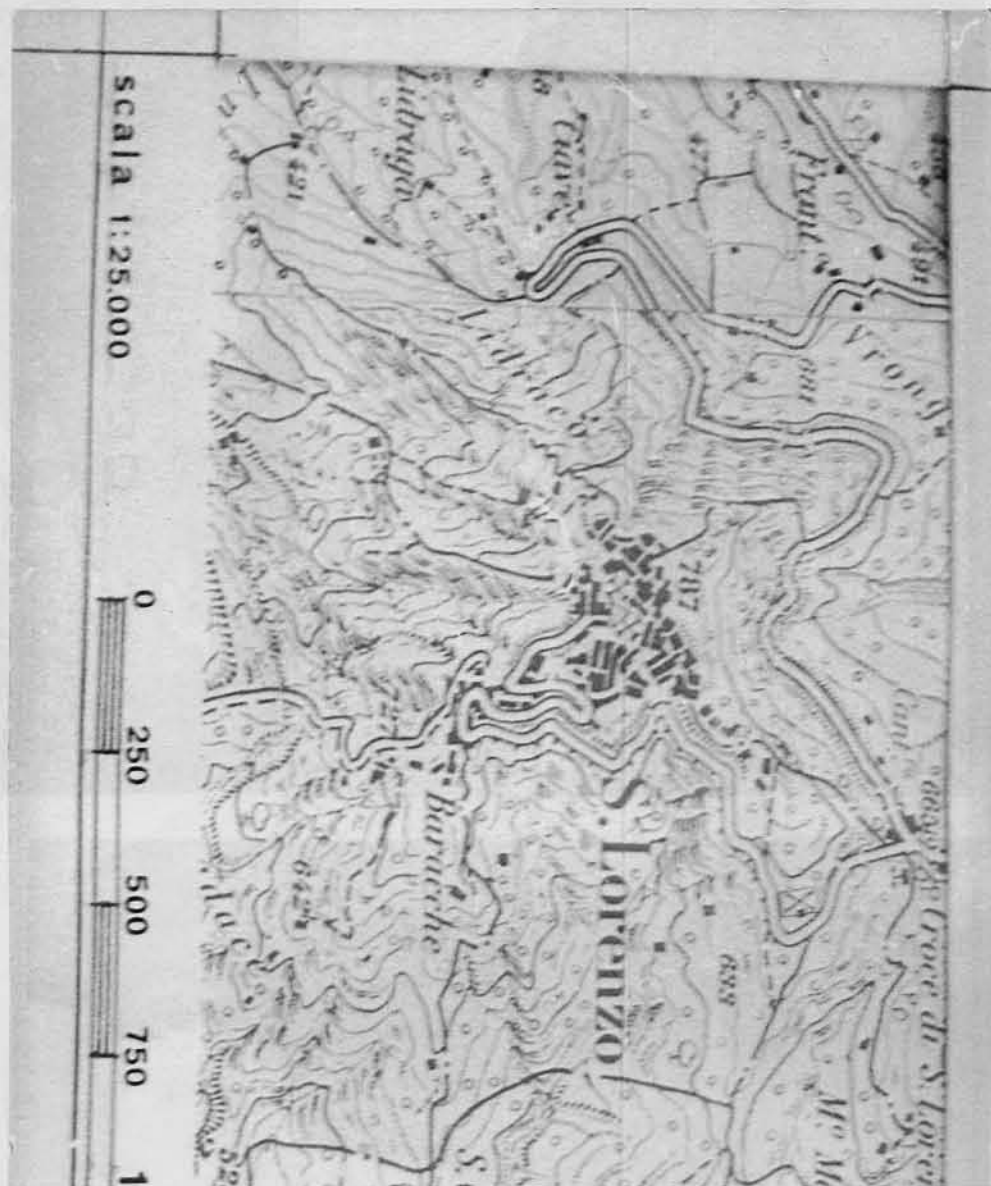

CONSIGLIO D'EUROPA		Inventario di Protezione del Patrimonio Culturale Europeo		I.P.C.E.	SITO URBANO CENTRO STORICO	I.P.C.E. Numero I-17.3.88.01
ITALIA	MINISTERO DELLA PUBBLICA ISTRUZIONE				DIR. GEN. AA. e BB. AA.	
LOCALIZZAZIONE	Regione Calabria 17	Provincia Reggio C. 3	Comune S. Lorenzo 88			
	Topografica e Catastale F. IGM N° 254 II S.E.	N.c.e.u.	F.G. N° 20	h.s.l.m. 800		
DENOMINAZIONE	S. LORENZO					
DESCRIZIONE TOPOGRAFICA GEOGRAFICA ECONOMICA STORICA URBANISTICA	Su un cocuzzolo aspromontano a sinistra del torrente Tuccio, è collegato da una strada provinciale alla S.S. 183. Sorse al tempo delle invasioni arabe attorno ad un convento basiliano. Nel periodo Angioino fece parte della Baronia di Amendolia per poi passare agli Abenavoli, ai Martirano, ai Caracciolo ed in ultimo ai Ruffo che lo tennero fino alla eversione della feudalità (1806). Danneggiato gravemente dal terremoto del 1783. Economia agricola e attività a carattere artigianale per la trasformazione del bergamotto e delle olive. Resti del castello. Tessuto indifferenziato conformato all'orografia.					
STATO ATTUALE	Limitato sviluppo lungo la strada provinciale d'accesso.					
PROSPETTIVE DI SVILUPPO	legate ad un migliore collegamento con i centri vicini e la costa.					
DANNI EVENTUALI	le sostituzioni hanno in parte alterato i valori ambientali del C.S.U.					
PROTEZIONE ESISTENTE	Natura e vincolo L. 6-8-1967 N° 765 art. 17 5° comma					Grado I.P.C.E.
	Estensione					
PROTEZIONE PREVISTA	P; di F. approvato il 4.8.1971					
BIBLIOGRAFIA DI BASE	F. Nucera "Rovine di Calabria" Reggio C. 1974					
OSSERVAZIONI	Centro di notevole interesse architettonico-paesaggistico.					Redatta da: Meriano Mario B. II
						Controllata da: II
						Riveduta da: II

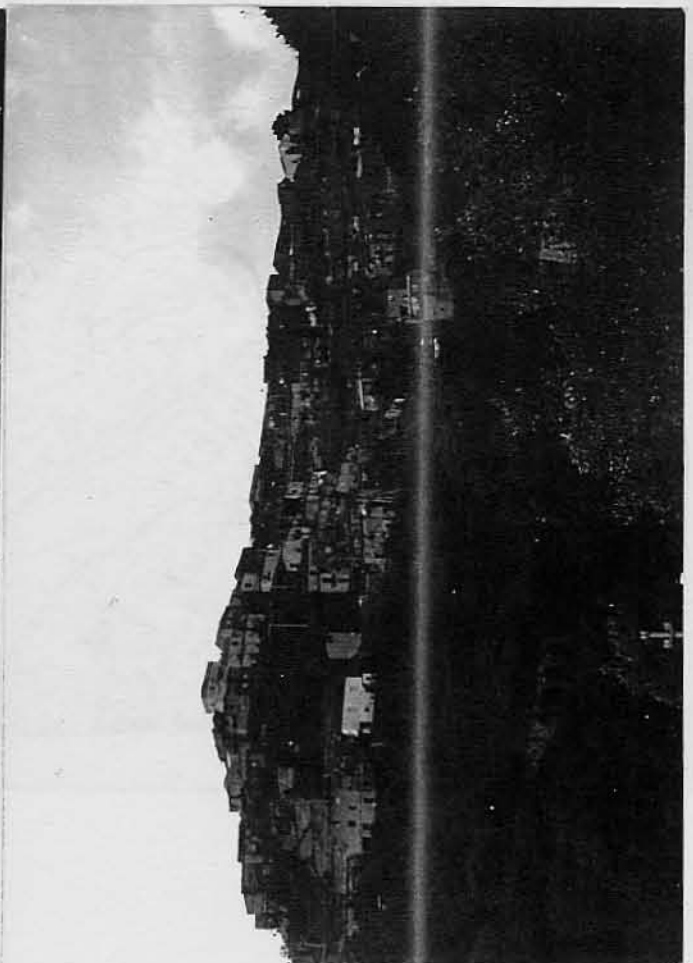

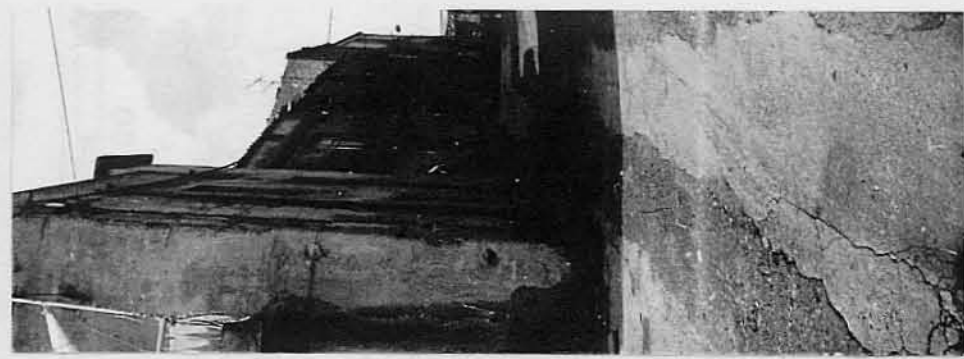

CENS.	ABITANTI			SUPERFICIE		BIBLIOGRAFIA
	COMUNE	CENTRO AB.	CENTRO ST.	CENTRO AB.	CENTRO ST.	
1951	5727	1221				G.Valente "Dizionario dei luoghi della Calabria" Chiaravalle 1973 P.F.Russo "Storia dell'Archidiocesi di Reggio Cal." Laurenziana Napoli 1961-65
1961	5190	1056				
1971	4553	822				

CODICI	REGIONE: Calabria	PROVINCIA: Reggio Cal.	COMUNE: S.Lorenzo
	ABITANTI: 822	ANDAMENTO DEMOGRAFICO: C.A. -28,4% T.C. -13,99	
DESCRIZIONE GEOGRAFICA: Centro di cocuzzolo			
PERMANENZE URBANISTICHE: Tessuto edilizio medioevale. Ampliamento settecentesco con emergenze religiose e civili. Borghi con edilizia rurale minore.			
CARATTERI AMBIENTALI: Medioevali. Sette-ottocenteschi.			
TIPOLOGIA URBANA: Tessuto indifferenziato legato all'orografia.			
CONDIZIONE ORIGINARIA: Strategica.			
CONDIZIONI ATTUALI: Economia agricola. Funzioni commerciali e residenziali.			
STATO DELLA POPOLAZIONE: Emigrazione in quanto le risorse locali non consentono lo sviluppo			
STATO DI CONSERVAZIONE: Discreto.			
PROTEZIONE ESISTENTE: L. 6-8-1967 N° 765 art. 17 5° comma			