

CATALOGO GENERALE	N. CATALOGO INTERNAZ.	 MINISTERO PER I BENI CULTURALI E AMBIENTALI ISTITUTO CENTRALE PER IL CATALOGO E LA DOCUMENTAZIONE			N.
12/00099263	ITA:	SOPR. SPECIALE MUSEO PREISTORICO ETNOGRAFICO, ROMA	48	LAZIO	RGL 206

OVINCIA E COMUNE: Roma

OGO DI COLLOCAZIONE: Museo "L.Pigorini"

INV. S.N. 872

OVENIENZA: REGIONE DEI GRANDI LAGHI (Uganda Sett,)

) Popolazione: ACHOLI

) Famiglia o gruppo linguistico: Niloti Centrali

) Area culturale di consumo:

) Area culturale di fabbricazione:

) Località ed epoca dell'acquisto: distretti di Gulu e Kitgum, 1933 -'34

GETTO:

) Denominazione: freccia ("pau")

) Categoria generale: armi

NZIONE: pesca (v.bibl.)

OCA DI COSTRUZIONE:

ATERIA E TECNICA:

ramoscello, lavorazione rudimentale

SURE:

lungh. cm. 76

QUISIZIONE: dono R.Boccassino

ATO DI CONSERVAZIONE: discreto

NDIZIONE GIURIDICA: Proprietà dello Stato

OTIFICHE:

IENAZIONI:

DESCRIZIONE:

freccia di legno di fattura rudimentale, con la punta tagliata nel nodo di biforcazione del ramoscello utilizzato allo stato naturale e parzialmente privato della sua corteccia.

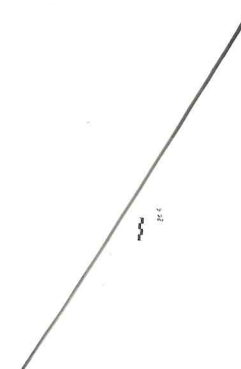

ISCRIZIONI:

Secondo il Boccassino, vi sarebbe un nome diverso per ogni tipo di freccia :

- "cere", con impennatura
- "pau", senza impennatura
- "biri", con cuspidi di ferro, a spina
- "balmo", con cuspidi di ferro, a foglia.

URI:

BIBLIOGRAFIA, INVENTARI

R. BOCCASSINO, Una raccolta di oggetti etnografici degli Acioli dell'Uganda, "Annali del R.I.S.O. di Napoli" 1937 vol. IX fasc. II pag. 138 tav. III/14.

GRAFIE:

to Soprintendenza serie /e neg. n° 6529

MOSTRE

ATTORE DELLA SCHEDA Alessandra CARDELLI ANTINORI

5 novembre 1980

A. Antinori

NI

ATI

Io sottoscritto mi obbligo alla conservazione dell'oggetto descritto nel presente foglio secondo le norme della Legge 1 Giugno 1939 n. 1089 e Regolamento approvato con Decreto n. 363 del 30 Gennaio 1913; di conseguenza a non rimuoverlo dal posto che occupa, a non apportarvi modificazione senza conseguire preventiva approvazione del Ministero dell'Istruzione, e a non menomarne in alcun modo il pubblico godimento.

DATA 29 NOV. 1980

VISTO DEL SOPRINTENDENTE

IL SOPRINTENDENTE R. E.

(Don. Maria PETRUCCI)



FIRMA

RISCONTRI INVENTARIALI

DATA

VISTO DEL SOPRINTENDENTE

FIRMA

DATA

VISTO DEL SOPRINTENDENTE

FIRMA

DATA

VISTO DEL SOPRINTENDENTE

FIRMA

OSSERVAZIONI