

CATALOGO GENERALE	N. CATALOGO INTERNAZ.	 MINISTERO PER I BENI CULTURALI E AMBIENTALI ISTITUTO CENTRALE PER IL CATALOGO E LA DOCUMENTAZIONE			N.
12/00099240	ITA:	SOPR. SPECIALE MUSEO PREISTORICO ETNOGRAFICO, ROMA	4 8	LAZIO	RGL 168

PROVINCIA E COMUNE: Roma

LUOGO DI COLLOCAZIONE: Museo "L. Pigorini"

INV. 95921

ORIGINE: REGIONE DEI GRANDI LAGHI (Uganda Sett.)

Popolazione: ACHOLI

Famiglia o gruppo linguistico: Niloti Centrali

Area culturale di consumo:

Area culturale di fabbricazione:

Località ed epoca dell'acquisto: distretti di Gulu e Kitgum, 1933-'34

OGGETTO:

Denominazione: clava da getto ("nyarogak")

Categoria generale: armi/strumenti

USO: caccia - guerra

MATERIA DI COSTRUZIONE:

MATERIA E TECNICA:

Legno grezzo

NOTE:

lunghezza cm. 110

ACQUISIZIONE: dono R. Boccassino

STATO DI CONSERVAZIONE: buono

CONDIZIONE GIURIDICA: Proprietà dello Stato

ANNOTAZIONI:

REMARKS:

DESCRIZIONE:

clava da getto, ricavata dal fusto di un alberello, diritto e poco nodoso, in cui la parte radicale funge da testa con due punte aguzze.

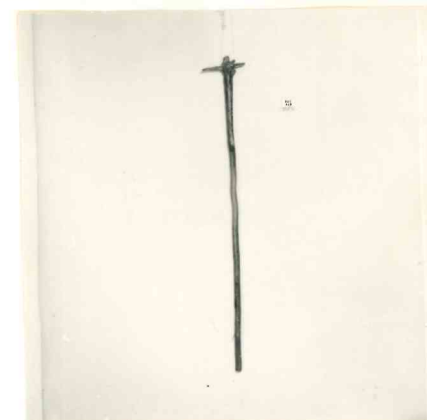

ISCRIZIONI:

Secondo il Boccassino, vi sarebbero, presso gli Acholi, diversi tipi di clava :

- "nyarogak", la cui testa è ricavata nella radice della pianta utilizzata, clava da getto
- "olek", "lotugo", "parat", "loluke", corte e pesanti, usate come armi da getto e da urto
- "odoko", clava da urto

JRI:

BIBLIOGRAFIA, INVENTARI

R. BOCCASSINO, Una raccolta di oggetti etnografici degli Acioli dell'Uganda, "Annali del R.I.S.O. di Napoli" 1937 vol.IX fasc.II pag.135

RAFIE:

goprintendenza serie /E neg.n°5633

MOSTRE

TORE DELLA SCHEDA

Alessandra CARDELLI ANTINORI

5 novembre 1980

G. Antinori

NI

Io sottoscritto mi obbligo alla conservazione dell'oggetto descritto nel presente foglio secondo le norme della Legge 1 Giugno 1939 n. 1089 e Regolamento approvato con Decreto n. 363 del 30 Gennaio 1913; di conseguenza a non rimuoverlo dal posto che occupa, a non apportarvi modificazione senza conseguire preventiva approvazione del Ministero dell'Istruzione, e a non menomarne in alcun modo il pubblico godimento.

DATA 29 NOV. 1980

VISTO DEL SOPRINTENDENTE

IL SOPRINTENDENTE R. E.
(Per Visto PETRUCCI)



FIRMA

RISCONTRI INVENTARIALI

DATA

VISTO DEL SOPRINTENDENTE

FIRMA

DATA

VISTO DEL SOPRINTENDENTE

FIRMA

DATA

VISTO DEL SOPRINTENDENTE

FIRMA

OSSERVAZIONI

TI