



CI

12/00098357

ITA:

SOPR. SPECIALE MUSEO PREISTORICO ETNOGRAFICO, ROMA

48

LAZIO

RGL

PROVINCIA E COMUNE: Roma

LUOGO DI COLLOCAZIONE: Museo "L. Pigorini"

INV. 96005

PROVENIENZA: REGIONE DEI GRANDI LAGHI (Uganda Sett.)

a) Popolazione: ACHOLI

b) Famiglia o gruppo linguistico: Niloti Centrali

c) Area culturale di consumo:

d) Area culturale di fabbricazione:

e) Località ed epoca dell'acquisto: distretti di Gulu e Kitgum, Uganda Sett.,  
1933 - '34

OGGETTO:

a) Denominazione: recipiente di zucca

b) Categoria generale: oggetti di uso domestico

FUNZIONE:

EPOCA DI COSTRUZIONE:

MATERIA E TECNICA:

zucca, cucchiaino

MISURE:

h. cm. 6 diam. max. cm. 12

ACQUISIZIONE: dono R. Boccassino

STATO DI CONSERVAZIONE: buono

CONDIZIONE GIURIDICA: Proprietà dello Stato

NOTIFICHE:

ALIENAZIONI:

DESCRIZIONE:

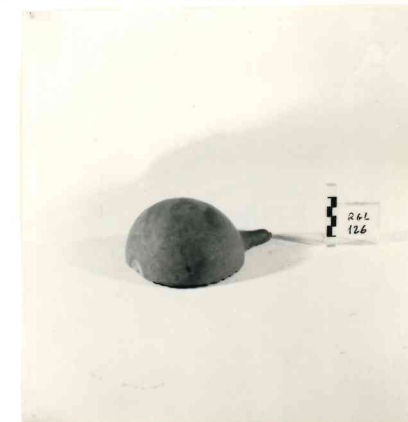
piccolo recipiente di zucca,  
(forse cucchiaino) ricavato dal  
la metà di una zucca piriforme.  
Non decorato.

ISCRIZIONI:

RESTAURI:

BIBLIOGRAFIA, INVENTARI

R. BOCCASSINO, Una raccolta di oggetti etnografici degli Aciò dell'Uganda, "Annali del R.I.S. Orientale di Napoli" 1937 vol fasc. II.

FOTOGRAFIE:

Foto Soprintendenza serie /E neg: n°5594

MOSTRE

COMPILATORE DELLA SCHEDA **Alessandra CARDELLI ANTINORI**

DATA **10 Agosto 1980**

*A. C. Antinori*

REVISIONI

ALLEGATI

Io sottoscritto mi obbligo alla conservazione dell'oggetto descritto nel presente foglio secondo le norme della Legge 1 Giugno 1939 n. 1089 e Regolamento approvato con Decreto n. 363 del 30 Gennaio 1913; di conseguenza a non rimuoverlo dal posto che occupa, a non apportarvi modificazione senza conseguire preventiva approvazione del Ministero dell'Istruzione, e a non menomarne in alcun modo il pubblico godimento.

DATA **15 SET. 1980**

VISTO DEL SOPRINTENDENTE  
**IL SOPRINTENDENTE R. E.**  
(Dott. Valeria PETRUCCI)



FIRMA

*Valeria Petrucci*

RISCONTRI INVENTARIALI

DATA

VISTO DEL SOPRINTENDENTE

FIRMA

DATA

VISTO DEL SOPRINTENDENTE

FIRMA

DATA

VISTO DEL SOPRINTENDENTE

FIRMA

OSSERVAZIONI

RIFERIMENTO VECCHIE SCHEDA