

CATALOGO GENERALE	N. CATALOGO INTERNAZ.	 MINISTERO PER I BENI CULTURALI E AMBIENTALI ISTITUTO CENTRALE PER IL CATALOGO E LA DOCUMENTAZIONE			N.
12/00099248	ITA:	SOPR. SPECIALE MUSEO PREISTORICO ETNOGRAFICO, ROMA	48	LAZIO	RGL 176

VINCIA E COMUNE: Roma

GO DI COLLOCAZIONE: Museo "L.Pigorini"

INV. 95924

VENIENZA: REGIONE DEI GRANDI LAGHI (Uganda Sett.)

Popolazione: ACHOLI

Famiglia o gruppo linguistico: Niloti Centrali

Area culturale di consumo:

Area culturale di fabbricazione:

Località ed epoca dell'acquisto: distretti di Gulu e Kitgum, 1933-'34

GETTO:

Denominazione: clava da getto ("nyarogak")

Categoria generale: armi / ~~strumenti~~

IZIONE: caccia - guerra

CA DI COSTRUZIONE:

FERIA E TECNICA:

ambù

URE:

lungh.cm.97

QUISIZIONE: dono R.Boccassino

TO DI CONSERVAZIONE: buono

NDIZIONE GIURIDICA: Proprietà dello Stato

IFICHE:

ENAZIONI:

ERTAZIONI:

DESCRIZIONE:

clava da getto, ricavata da
una canna di bambù la cui par-
te radicale funge da testa.

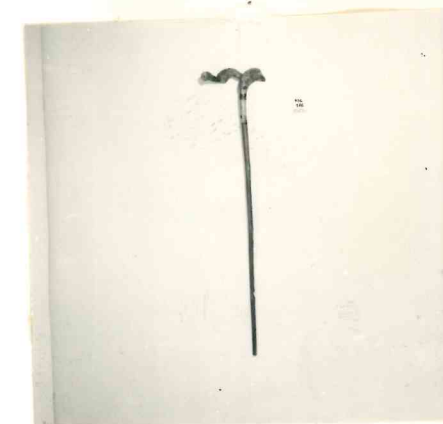

ISCRIZIONI:

Secondo il Boccassino, vi sarebbero, presso gli Acholi, diversi tipi di clava :

- "nyarogak", la cui testa è ricavata nella radice della pianta utilizzata, è esclusivamente clava da getto
- "olek", "lotugo", "parat", "loluke", corte e pesanti, usate come armi da getto e da urto
- "odoko", clava da urto

BIBLIOGRAFIA, INVENTARI

R.BOCCASSINO, Una raccolta di oggetti etnografici degli Acioli dell'Uganda, "Annali del R.I.S.O.di Napoli" 1937 vol.IX fasc.II pag.135 tav.I/10.

E:

oprintendenza serie /E neg.n°5641

MOSTRE

ORE DELLA SCHEDA

Alessandra CARDELLI ANTINORI

novembre 1980

A. Antinori

Io sottoscritto mi obbligo alla conservazione dell'oggetto descritto nel presente foglio secondo le norme della Legge 1 Giugno 1939 n. 1089 e Regolamento approvato con Decreto n. 363 del 30 Gennaio 1913; di conseguenza a non rimuoverlo dal posto che occupa, a non apportarvi modificazione senza conseguire preventiva approvazione del Ministero dell'Istruzione, e a non menomarne in alcun modo il pubblico godimento.

DATA 29 NOV. 1980

VISTO DEL SOPRINTENDENTE

IL SOPRINTENDENTE R. E.

(Dott. Valeria FERRUCCHI)



FIRMA

RISCONTRI INVENTARIALI

DATA

VISTO DEL SOPRINTENDENTE

FIRMA

DATA

VISTO DEL SOPRINTENDENTE

FIRMA

DATA

VISTO DEL SOPRINTENDENTE

FIRMA

OSSERVAZIONI

RIFERIMENTO VECCHIE SCHEDE