



12/00098347

ITA:

SOPR. SPECIALE MUSEO PREISTORICO ETNOGRAFICO, ROMA

48

LAZIO

RGL 11

PROVINCIA E COMUNE: Roma

LUOGO DI COLLOCAZIONE: Museo "LP.igorini"

INV. 95995

PROVENIENZA: REGIONE DEI GRANDI LAGHI (Uganda Sett.)

a) Popolazione: ACHOLI

b) Famiglia o gruppo linguistico: Niloti Centrali

c) Area culturale di consumo:

d) Area culturale di fabbricazione:

e) Località ed epoca dell'acquisto: distretti di Gulu e Kitgum, Uganda Sett.,  
1933 - '34

OGGETTO:

a) Denominazione: recipiente di zucca

b) Categoria generale: oggetti di uso domestico

FUNZIONE:

EPOCA DI COSTRUZIONE:

MATERIA E TECNICA:

zucca decorata di incisioni

MISURE:

h.cm.13 diam.cm.26

ACQUISIZIONE: dono R.Boccassino

STATO DI CONSERVAZIONE: buono

CONDIZIONE GIURIDICA: Proprietà dello Stato

NOTIFICHE:

ALIENAZIONI:

DESCRIZIONE:

recipiente di zucca, di forma quasi emisferica e di colore rossastro. Decorata di minute incisioni a reticolo, disposte a riquadri in due serie attorno ad un rosone centrale. Al di sopra dei forallini per il cappio di sospensione, reca incisi dei caratteri indecifrabili.

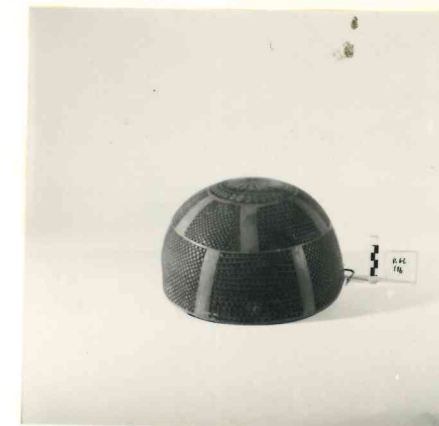

ISCRIZIONI:

ESTAURI:

BIBLIOGRAFIA, INVENTARI

R. BOCCASSINO, Una raccolta di oggetti etnografici degli Acioli dell'Uganda, "Annali del R.I.S. Orientale di Napoli" 1937 vol. I fasc. II tav. IV/16.

FOTOGRAFIE:

Foto Soprintendenza serie /E neg. n°5581

MOSTRE

COMPILATORE DELLA SCHEDA Alessandra CARDELLI ANTINORI

ATA 10 AGOSTO 1980

*A. C. Antinori*

EVISIONI

LLEGATI

Io sottoscritto mi obbligo alla conservazione dell'oggetto descritto nel presente foglio secondo le norme della Legge 1 Giugno 1939 n. 1089 e Regolamento approvato con Decreto n. 363 del 30 Gennaio 1913; di conseguenza a non rimuoverlo dal posto che occupa, a non apportarvi modificazione senza conseguire preventiva approvazione del Ministero dell'Istruzione, e a non menomarne in alcun modo il pubblico godimento.

DATA 15 SET. 1980

VISTO DEL SOPRINTENDENTE  
IL SOPRINTENDENTE R. E.  
(Dott. Valeria PETRUCCI)

*Valeria Petrucci*



FIRMA

RISCONTRI INVENTARIALI

DATA

VISTO DEL SOPRINTENDENTE

FIRMA

DATA

VISTO DEL SOPRINTENDENTE

FIRMA

DATA

VISTO DEL SOPRINTENDENTE

FIRMA

OSSERVAZIONI

RIFERIMENTO VECCHIE SCHEDE