

RA	N. CATALOGO GENERALE	N. CATALOGO INTERNAZIONALE	 MINISTERO DELLA PUBBLICA ISTRUZIONE DIREZ. GEN. DELLE ANTICHITA' E BELLE ARTI		REGIONE	N.
CODICI	17/00000154	ITA:	SOPRINTENDENZA ALLE ANTICHITA' → POTENZA	40	BASILCATA	

(2603398) Roma, 1972 - Ist. Poligr. Stato - S. (c. 600.000)

PROVINCIA E COMUNE: **PZ Melfi**  
 LUOGO DI COLLOCAZIONE: **Castello di Melfi** INV. **50405**

OGGETTO: **Lebete**

PROVENIENZA (rif. I.G.M.): **Melfi, Chiucchiari P. 127 IF NE mm18/262**

DATI DI SCAVO: **Tomba F - 1956-57** INV. DI SCAVO:  
 (o altra acquisizione)

DATAZIONE: **VI sec. a.C.**

ATTRIBUZIONE: **Di tipo etrusco-italico**

MATERIALE E TECNICA: **Bronzo e ferro forgiato e martellato.**

MISURE: **h. vasca 18 ø bocca 42,5 ø max 50**

STATO DI CONSERVAZIONE: **Integrato. Manca patte di un piede.**

CONSISTENZA ATTUALE DEL MATERIALE: **non deperibile**

ESAME DEI REPERTI:

CONDIZIONE GIURIDICA: **Proprietà dello Stato**

NOTIFICHE:

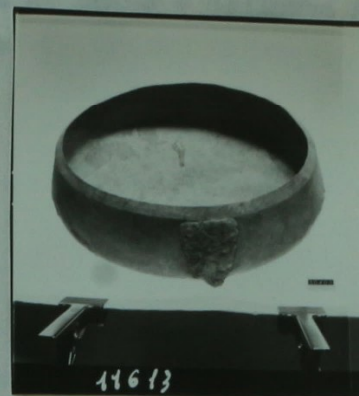

NEG. **11613**

DESCRIZIONE:

**Vasca con fondo tondeggiante e parete obliqua rastrenata in alto. Orlo obliquo introflesso. I tre piedi inferiori sono impostati sulla vasca mediante una placca trapezoidale fissata da chiodi. All'interno 7 placche di antica riparazione fissate mediante chiodi.**



COMPILATORE DELLA SCHEDA:

Vera Navarra

*Vera Navarra*

DATA:

1972

VISTO DEL FUNZIONARIO RESPONSABILE:

ALLEGATI:

OSSERVAZIONI:

RIFERIMENTO VECCHIE SCHEDE:

Da scheda 50405 compilata nel 1970 da V. Navarra

Io sottoscritto mi obbligo alla conservazione dell'oggetto descritto nel presente foglio secondo le norme della Legge 1° Giugno 1939, n. 1089 e Regolamento approvato con R. Decreto n. 363 del 30 Gennaio 1913; di conseguenza a non rimuoverlo dal posto che occupa, a non apportarvi modificazioni senza conseguire preventiva approvazione del Ministero dell'Istruzione, e a non menomarne in alcun modo il pubblico godimento.

DATA: .....

VISTO DEL SOPRINTENDENTE

FIRMA

AGGIORNAMENTI:

79100000/41

1972

MINISTERO PUBBLICAZIONI



RESTAURI:

1) lavaggio 2) integrazioni

ESEGUITI:

1965

PROCEDIMENTI SEGUITI:

- 1) mediante acqua semplice + bagno in acqua e ammoniacca + pulitura meccanica + bagno in acqua distillata.
- 2) mediante Sindolit

BIBLIOGRAFIA, INVENTARI:

FOTOGRAFIE:

8913 - Arch. Soprin

DISEGNI:

GAME DEI SITI E DEI TERRENI:

RIFERIMENTO OGGETTI DELLO STESSO COMPLESSO:



ESAME DEI SITI E DEI TERRENI:

**Collina tufacea di natura vulcanica**

RIFERIMENTO OGGETTI DELLO STESSO COMPLESSO:

**Cfr. scheda 50388**

43100000-01

*1000 metri*