

RA	N. CATALOGO GENERALE	N. CATALOGO INTERNAZIONALE	MINISTERO DELLA PUBBLICA ISTRUZIONE DIREZ. GEN. DELLE ANTICHITA' E BELLE ARTI		REGIONE	N.
CODICI	17/00000155	ITA:	SOPRINTENDENZA ALLE ANTICHITA' - POTENZA	40	BASILICATA	

(2603398) Roma, 1972 - Ist. Poligr. Stato - S. (c. 600.000)

PROVINCIA E COMUNE: **PZ Melfi**  
 LUOGO DI COLLOCAZIONE: **Castello di Melfi** INV. **50406**  
 OGGETTO: **Scudo**  
 PROVENIENZA (rif. I.G.M.): **Melfi, Chiucchiari F.107 IV NE mm18/262**  
 DATI DI SCAVO: **Tomba F - 1956-57** INV. DI SCAVO:  
 (o altra acquisizione)  
 DATAZIONE: **VI sec. a.C.**  
 ATTRIBUZIONE: **Di tipo etrusco-italico**  
 MATERIALE E TECNICA: **Brenze martellate e rifinite a mano.**  
 MISURE: **h. 5,9    ø 73**  
 STATO DI CONSERVAZIONE: **Ricomposto da più frammenti ed ampiamente reintegrato.**  
 CONSISTENZA ATTUALE DEL MATERIALE: **non precaria**  
 ESAME DEI REPERTI:  
 CONDIZIONE GIURIDICA: **Proprietà dello Stato**  
 NOTIFICHE:

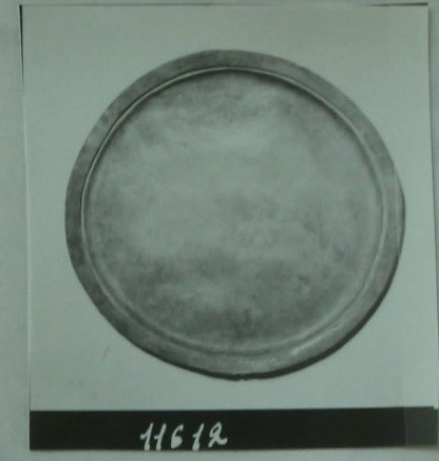

DESCRIZIONE: **Scudo circolare. Dondo piatto. Spalla a profilo convesso. Orlo obliquo con bordo ripiegato e distinto internamente mediante sgematura.**

NEG. **11612**

COMPILATORE DELLA SCHEDA:

**Vera Navarra**

*Vera Navarra*

DATA:

**dic. 1972**

VISTO DEL FUNZIONARIO RESPONSABILE:

ALLEGATI:

Io sottoscritto mi obbligo alla conservazione dell'oggetto descritto nel presente foglio secondo le norme della Legge 1° Giugno 1939, n. 1089 e Regolamento approvato con R. Decreto n. 363 del 30 Gennaio 1913; di conseguenza a non rimuoverlo dal posto che occupa, a non apportarvi modificazioni senza conseguire preventiva approvazione del Ministero dell'Istruzione, e a non menomarne in alcun modo il pubblico godimento.

DATA: .....

VISTO DEL SOPRINTENDENTE

FIRMA

AGGIORNAMENTI:

OSSERVAZIONI:

RIFERIMENTO VECCHIE SCHEDE:

**(1971) V. Navarra**

ESEGUITI: 1965

PROCEDIMENTI SEGUITI:

- 1) lavaggio mediante acqua semplice + bagno in soluzione di acqua e ammoniaca + pulitura meccanica + bagno in acqua distillata.
- 2) Riattacco mediante Sindolit
- 3) Integrazione " "

BIBLIOGRAFIA, INVENTARI:

FOTOGRAFIE: Arch. Soprun -

DISEGNI:

**Collina tufacea di natura vulcanica**

**Cfr. scheda 50388**

*1000 g*

*[Faint, illegible text at the bottom of the page]*