

RA

N. CATALOGO GENERALE

N. CATALOGO INTERNAZIONALE

 MINISTERO DELLA PUBBLICA ISTRUZIONE
 DIREZ. GEN. DELLE ANTICHITA' E BELLE ARTI

REGIONE

N.

CODICI

17/00000165

ITA:

SOPRINTENDENZA ALLE ANTICHITA' - POTENZA

40

BASILICATA

(2603398) Roma, 1972 - Ist. Poligr. Stato - S. (c. 600.000)

PROVINCIA E COMUNE: **PE Melfi**LUOGO DI COLLOCAZIONE: **Castello di Melfi**

INV. 50416

OGGETTO: **Oinochos**PROVENIENZA (rif. I.G.M.): **Melfi, Chiucchiari F.187 IV NE mm18/262**DATI DI SCAVO: **Tomba F -1956-57**

INV. DI SCAVO:

DATAZIONE: **VI sec. a.C.**ATTRIBUZIONE: **Di tipo etrusco-italico**MATERIALE E TECNICA: **Bronzo fuso, forgiato e martellato.**MISURE: **h. ansa 16,4 ø bocca 5,7 ø max 8**STATO DI CONSERVAZIONE: **Ampiamente integrata. Abbondanti incrostazioni. Orlo sbrecciato.**CONSISTENZA ATTUALE DEL MATERIALE: **deperibile**

ESAME DEI REPERTI:

CONDIZIONE GIURIDICA: **Proprietà dello Stato**

NOTIFICHE:

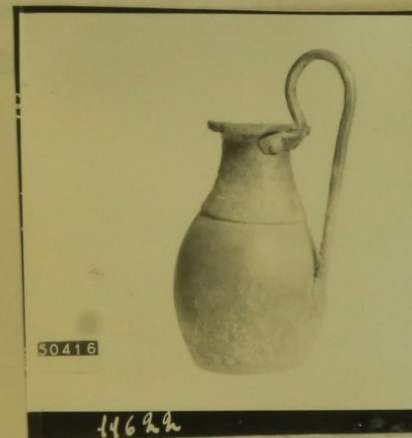

NEG. 11622

DESCRIZIONE:

Fondo piatto. Corpo semiovoidale distante dal collo mediante ripresa. Collo tronco-conico con orlo estroflesso e volto in basso. Ansa verticale a bastoncino sermentante, impostata lungo l'orlo con placca fissata mediante chiodini e sul corpo mediante elemento lanceolato.

COMPILATORE DELLA SCHEDA:

Vera Navarra *Vera Navarra*

DATA:

1972

VISTO DEL FUNZIONARIO RESPONSABILE
Da scheda 50416 compilata nel 1970 da V. Navarra

ALLEGATI:

OSSERVAZIONI:

RIFERIMENTO VECCHIE SCHEDE:

Da scheda 50416 compilata nel 1970 da V. Navarra

Io sottoscritto mi obbligo alla conservazione dell'oggetto descritto nel presente foglio secondo le norme della Legge 1° Giugno 1939, n. 1089 e Regolamento approvato con R. Decreto n. 363 del 30 Gennaio 1913; di conseguenza a non rimuoverlo dal posto che occupa, a non apportarvi modificazioni senza conseguire preventiva approvazione del Ministero dell'Istruzione, e a non menomarne in alcun modo il pubblico godimento.

DATA:

VISTO DEL SOPRINTENDENTE

FIRMA

AGGIORNAMENTI:

RESTAURI: 1) lavaggio 2) integrazione 3) cancro

ESEGUITI: 1965

PROCEDIMENTI SEGUITI:

- 1) mediante acqua semplice + bagno in soluzione di acqua e ammoniaca + pulitura meccanica + bagno in acqua distillata.
- 2) mediante Sindolit
- 3) " tintura di iodio

BIBLIOGRAFIA, INVENTARI:

FOTOGRAFIE:

8895 - 7565 - Arch. Sopern -

DISEGNI:

ESAME DEI SITI E DEI TERRENI:

Collina tufacea di natura vulcanica

RIFERIMENTO OGGETTI DELLO STESSO COMPLESSO:

Cfr. scheda 50388